



COMITÉ
D'ÉTABLISSEMENT
AIRBUS
HELICOPTERS

M
A
R
I
G
N
A
N
E

VACANCES
LOISIRS
ADULTES



HIVER 2018/2019

SAVOUREZ L'INSTANT

NOS PICTOS

POUR VOUS Y RETROUVER...



Possibilité de week-end et court séjour
(hors vacances scolaires)



Clubs enfants



Animaux acceptés



Parking gratuit



Espace bien-être (spa et/ou piscine chauffée)



Aux pieds des pistes



Forfait remontées mécaniques inclus





Voyager avec votre CE est un bonheur qui se renouvelle tous les 6 mois avec notre traditionnelle brochure vacances.

Pour cet Hiver 2018-2019 bonne nouvelle !

Pour les skieurs, nous sommes allés encore plus loin avec une sélection d'offres « **package forfait Ski + Hébergement** » que vous découvrirez dans l'onglet « **coup de cœur** » ❤️.

Pour les non-skieurs, retrouvez nos offres Thalasso, Villes, Center Parcs à des conditions tarifaires toujours mieux négociées.

Nous vous souhaitons une agréable lecture et attendons vos réservations avec impatience 😊.

Merci pour votre fidélité et votre confiance.



Le Vice Président
de la Commission
Gilles Quintella



Le Président
de la Commission
Yann Attia

MEMENTO VACANCES ADULTES

**VACANCES ADULTES
SUBVENTION GLOBALE CE**
1400€/AN
POUR LE SALARIÉ ET SES AYANTS-DROITS
INSCRITS AU FICHER AH*

SUBVENTION SUPPLÉMENTAIRE :
150€ POUR LES MOINS DE 27 ANS
10% POUR LES JEUNES MARIÉS/PACSÉS
(PLAFONNÉE À **150€**)*

+

**FLASH
SÉJOURS GROUPES**

DES TARIFS NÉGOCIÉS
DIRECTEMENT
AVEC LES TOURS OPERATEURS
**JUSQU'À 50% DE
SUBVENTION CE***

INSCRIPTION AU SERVICE
COMMERCIAL DU CE
SUBVENTION DÉDUITE
AVANT LE SÉJOUR
FACILITÉS DE PAIEMENT*
jusqu'à 6 retenues sur salaire sans frais

+

**BROCHURE CE
PRINTEMPS/ÉTÉ
HIVER**

REMISE PARTENAIRE
JUSQU'À 20% +
35 À 50%
DE SUBVENTION CE
SELON QUOTIENT FAMILIAL*

INSCRIPTION AU SERVICE
COMMERCIAL DU CE
SUBVENTION DÉDUITE
AVANT LE SÉJOUR
FACILITÉS DE PAIEMENT*
jusqu'à 6 retenues sur salaire sans frais

+

**PARTENAIRES
CATALOGUE**
(BELAMBRA, CLUB MED, HOMAIR,
LAGRANGE, MAEVA, MMV, ODALYS,
PIERRE ET VACANCES, UCPA
VACANCES BLEUES, VCS, VTF,VVF...)

REMISE PARTENAIRE
JUSQU'À 25% +
30%
DE SUBVENTION CE*

INSCRIPTION AU SERVICE
COMMERCIAL DU CE
SUBVENTION DÉDUITE
AVANT LE SÉJOUR
FACILITÉS DE PAIEMENT*
jusqu'à 6 retenues sur salaire sans frais

+

VOLIB

30%
DE SUBVENTION CE
SUR PRÉSENTATION DE VOS
FACTURES VACANCES
(Train, bateau, avion et
hébergement)**

SUBVENTION DONNÉE AU
RETOUR DE VOTRE SÉJOUR
LIMITÉ À 4 DOSSIERS/AN
NON CUMULABLE AVEC LES
CHÈQUES VACANCES*

OU

**CHÈQUES
VACANCES**

20 À 30%
DE SUBVENTION CE
SELON QUOTIENT FAMILIAL*
(plafonnée à 700€
de subvention par an)

COMMANDE AU SERVICE
COMMERCIAL DU CE SELON
CALENDRIER
NON CUMULABLE AVEC
LE VOLIB*

LA DATE DE DÉBUT DE SÉJOUR DÉFINIT L'ANNÉE DE SUBVENTION

MON BUDGET VACANCES*

1. JE CALCULE MA SUBVENTION CE

EN TENANT COMPTE DE MON QF

TRANCHE	QF	BROCHURE GÉNÉRALE	Montgenèvre (Le Grand Hôtel) Pra Loup (L'Ouka)
Q1	De 0€ à 16 000 €	45 %	50 %
Q2	De 16 001 € à 26 420 €	40 %	45 %
Q3	Supérieur à 26 420 €	35 %	35 %
Enfants (-12 ans) partageant la chambre de 2 adultes		45 %	50 %

Je n'oublie pas d'amener mon avis d'imposition pour le calcul de ma subvention.

QF = Revenu Fiscal de référence / NB DE PARTS

2. JE DÉDUIS MA SUBVENTION

DES TARIFS AFFICHÉS DANS LA BROCHURE

Les subventions du CE sur toutes les prestations de la commission Vacances Loisirs Adultes, ne peuvent excéder 1 400 € sur l'année civile.

3. JE REMPLIS ET DÉPOSE

MA FICHE D'INSCRIPTION AU SERVICE COMMERCIAL DU CE

4. LES PLUS DU CE

JE NE RÈGLE QUE MON MONTANT RESTANT À CHARGE
J'AI LA POSSIBILITÉ D'ÉCHELONNER MES PAIEMENTS

LES VACANCES DE MES ENFANTS

Vacances scolaires 2018-2019

VACANCES	ZONE A	ZONE B	ZONE C
NOËL		Du 22/12 au 07/01	
HIVER	Du 16/02 au 04/03	Du 09/02 au 25/02	Du 23/02 au 11/03
PRINTEMPS	Du 13/04 au 29/04	Du 06/04 au 23/04	Du 20/04 au 06/05

Zone A : Besançon, Bordeaux, Clermont-Ferrand, Dijon, Grenoble, Limoges, Lyon, Poitiers

ZONE B : Aix-Marseille, Amiens, Caen, Lille, Nancy-Metz, Nantes, Nice, Orléans-Tours, Reims, Rennes, Rouen, Strasbourg

Zone C : Créteil, Montpellier, Paris, Toulouse, Versailles

Sous réserve de modifications par l'Éducation Nationale.

CONTACTS

SERVICE COMMERCIAL VACANCES ADULTES	Téléphone	Mail
Béatrice	04 42 85 85 97	beatrice.conchou@airbus.com
Juliette	04 42 85 88 57	juliette.lesenne@airbus.com
Christel	04 42 85 85 28	christel.cima@airbus.com
Corinne (Volib)	04 42 85 25 52	corinne.alviset@airbus.com

*Voir conditions générales en page 76.

CHOISISSEZ VOTRE DESTINATION :

VACANCES À LA MONTAGNE OU EN VILLES...

Alpes du Sud / Pyrénées

NOUVEAU	PAGES	FOURNISSEURS	DÉPARTEMENTS	DESTINATIONS	DOMAINE SKIABLE	TYPE LOGEMENTS	RÉSIDENCE
	30	BELAMBRA	HAUTES ALPES	♥ ORCIÈRES	Champsaur	Location Club	Le Roc Blanc
N	47	CGH	HAUTES ALPES	MONTGENÈVRE	Voie Lactée	Location	Le Napoléon
	44	GOELIA	HAUTES ALPES	LA JOUE DU LOUP	Le Dévoluy	Location	Les Flocons du Soleil
	56	HUTTOPIA	HAUTES ALPES	VALLOUISE	Vallouise	Location	Huttopia Vallouise
N	60	HUTTOPIA	PYRÉNÉES ORIENTALES	FONT ROMEU	Pyrénées 2000	Location	Huttopia Font Romeu
	46	Infini mountain	HAUTES ALPES	LES ORRES	Les Orres	Location	Les Hauts de Préclaux
N	51	Infini mountain	HAUTES ALPES	PUY ST VINCENT 1800	Vallouise	Location	Le Hameau des Écrins
	44	LOCABED	HAUTES ALPES	LA JOUE DU LOUP	Le Dévoluy	Location	Les Hauts de la Lauzière
	59	MMV	ALPES MARITIMES	ISOLA 2000	Mercantour	Location Club	Les Terrasses d'Isola
	48	MMV	HAUTES ALPES	MONTGENÈVRE	Voie Lactée	Location Club	Le Hameau des Airelles
	52	MONA LISA	HAUTES ALPES	RISOUL	Forêt Blanche	Location	Le Deneb
	54	NEMEA	HAUTES ALPES	SERRE CHEVALIER	briançonnais	Location	L'Adret
N	54	NEMEA	HAUTES ALPES	SERRE CHEVALIER	briançonnais	Location	L'Aigle Bleu
N	60	NEMEA	PYRÉNÉES ORIENTALES	FONT ROMEU	Pyrénées 2000	Location	Les Chalets du Belvédère
N	40	NEXT	ALPES DE HAUTE PROVENCE	CHABANON	Chabanon	Location	Les Blanches Provençales
N	40	NEXT	ALPES DE HAUTE PROVENCE	LA FOUX D'ALLOS	Espace Lumière	Location	Les Cîmes du Val D'Allos
	41	ODALYS	ALPES DE HAUTE PROVENCE	PRA LOUP	Espace Lumière	Location	Hameau et Village de Praroustan
	45	ODALYS	HAUTES ALPES	LA JOUE DU LOUP	Le Dévoluy	Location	Les Chalets d'Aurouze
	50	ODALYS	HAUTES ALPES	ORCIÈRES	Champsaur	Location	Rochebrune
	49	ODALYS	HAUTES ALPES	ORCIÈRES	Champsaur	Location	Terrasses de la Bergerie
	53	ODALYS	HAUTES ALPES	SERRE CHEVALIER	briançonnais	Location	Aquisana
	56	ODALYS	HAUTES ALPES	SUPERDEVOLUY	Le Dévoluy	Location	L'Orée des Pistes
	57	ODALYS	HAUTES ALPES	VARS	Forêt Blanche	Location	Pra Ste Marie
	55	Particulier	ALPES ITALIENNES	SESTRIÈRES	Voie Lactée	Hôtel	Albergo del Centro
	42	Particulier	HAUTES ALPES	ANCELLE	Champsaur	Hôtel	Les Autanes
	43	Particulier	HAUTES ALPES	CHAILLOL	Champsaur	Location	Chalets du Tourond
	47	Particulier	HAUTES ALPES	LES ORRES	Les Orres	Hôtel	L'Escale Blanche
	51	Particulier	HAUTES ALPES	REALLON	Réallon	Location	Les chalets de Joubelle
N	53	Particulier	HAUTES ALPES	RISOUL	Forêt Blanche	Location	Antares
N	31	Particulier	HAUTES ALPES	♥ RISOUL	Forêt Blanche	Location	Chalet Bien Être
	52	Particulier	HAUTES ALPES	RISOUL	Forêt Blanche	Location	Le Deneb
	34	Particulier	HAUTES ALPES	♥ SUPERDEVOLUY	Le Dévoluy	Location	Chalets Margot
	33	Particulier	HAUTES ALPES	♥ SUPERDEVOLUY	Le Dévoluy	Hôtel	Les Chardonnelles
N	58	Particulier	HAUTES ALPES	VARS	Forêt Blanche	Hôtel	Les Escondus
	57	P & V	HAUTES ALPES	VARS	Forêt Blanche	Location	L'Albane
N	59	P & V	PYRÉNÉES	ANDORRE	Grandvalira	Location	El Tarter
	32	VACANCES BLEUES	HAUTES ALPES	♥ SERRE CHEVALIER	briançonnais	Hôtel Club	Les Alpes d'Azur
	48	VCS	HAUTES ALPES	MONTGENÈVRE	Voie Lactée	Hôtel Club	Village Club Montgenèvre
	49	VCS	HAUTES ALPES	ORCIÈRES	Champsaur	Hôtel Club	Village Club Orcières
	58	VCS	HAUTES ALPES	VARS	Forêt Blanche	Hôtel Club	Village Club Vars
	41	VTF	ALPES DE HAUTE PROVENCE	LE SAUZE	Sauze	Hôtel Club	Les Balcons du Sauze
	29	VTF	ALPES DE HAUTE PROVENCE	♥ PRA LOUP	Espace Lumière	Hôtel Club	L'Ouka
	42	VTF	HAUTES ALPES	ARVIEUX	Queyras	Hôtel Club	Les Esquirousses
	46	VTF	HAUTES ALPES	LES ORRES	Les Orres	Location	Les Terrasses du Soleil d'Or
	28	VTF	HAUTES ALPES	♥ MONTGENÈVRE	Voie Lactée	Hôtel Club	Grand Hôtel
	43	VVF	HAUTES ALPES	CEILLAC	Queyras	Location Club	L'Hochette
	55	VVF	HAUTES ALPES	SAINT LÉGER LES MÉLÈZES	Champsaur	Location Club	La Pause

Alpes du Nord / Massif Central

NOUVEAU	PAGES	FOURNISSEURS	DÉPARTEMENTS	DESTINATIONS	DOMAINE SKIABLE	TYPE LOGEMENTS	RÉSIDENCE
	12	AZUREVA	HAUTE SAVOIE	LA CLUSAZ	Massif des Aravis	Hôtel Club	Les Aravis
N	16	BELAMBRA	SAVOIE	LES ARCS 1800	Paradiski	Hôtel Club	Hôtel du Golf
N	19	BELAMBRA	SAVOIE	TIGNES	Espace Killy	Hôtel Club	Le Diva
N	20	CGH	SAVOIE	TIGNES - SAVOIE	Espace Killy	Location	Le Jhana
N	20	CGH	SAVOIE	TIGNES - SAVOIE	Espace Killy	Location	Le Kalinda
N	26	GOELIA	CANTAL	SUPER BESSE	Grand Sancy	Location	Les Chalets de Super Besse
	14	GOELIA	SAVOIE	La PLAGNE	Paradiski	Location	Les Chalets de Wengen
	15	GOELIA	SAVOIE	LA TOUSSUIRE	Les Sybelles	Location	Les Chalets de la Toussuire
N	19	MADAME VACANCES	SAVOIE	MÉRIBEL	Les 3 Vallées	Hôtel	Hôtel le Mottaret
	18	MMV	SAVOIE	LES MENUIRES	Les 3 Vallées	Location Club	Le cœur des Loges
N	18	MMV	SAVOIE	LES SAISIES	Espace Diamant	Location Club	Les chalets des Cimes
	21	MMV	SAVOIE	VAL CENIS	Domaine Val Cenis	Hôtel Club	Le Val Cenis
	37	MMV	SAVOIE	♥ VAL THORENS	Les 3 Vallées	Hôtel Club	Les Arolles
N	11	NEMEA	HAUTE SAVOIE	CHATEL	Les portes du Soleil	Location	Le Grand Lodge
	13	NEXT	SAVOIE	LA FECLAZ	Savoie Grand Revard	Location	Les Chalets du Berger
	22	NEXT	SAVOIE	VAL THORENS	Les 3 Vallées	Location	Le Cheval Blanc
	24	ODALYS	ISÈRE	ALPES D HUEZ VAUJANY	Grand Domaine Ski	Location	La Cascade les Épinettes
	24	ODALYS	ISÈRE	LES 2 ALPES	Les 2 Alpes 3600	Location	L'Ours Blanc
	36	ODALYS	SAVOIE	♥ LES ARCS	Paradiski	Location / Appart Hôtel	Edenarc / Eden
	13	Particulier	HAUTE SAVOIE	MORZINE	Les portes du Soleil	Hôtel	La Clef des Champs
N	10	P & V	HAUTE SAVOIE	AVORIAZ	Portes du Soleil	Location	Atria-Crozats
N	10	P & V	HAUTE SAVOIE	AVORIAZ	Portes du Soleil	Location	L'Amara
	15	P & V	SAVOIE	BELLE PLAGNE	Paradiski	Location	Le Quartz
N	21	P & V	SAVOIE	VAL D'ISÈRE	Espace Killy	Location	Les Chalets de Solaise
N	22	P & V	SAVOIE	VALMEINIER	Galibier Thabor	Location	Le Thabor
N	23	P & V	SAVOIE	VAL THORENS	Les 3 Vallées	Location	Temple du Soleil
	12	VCS	HAUTE SAVOIE	FLAINE	Grand Massif	Hôtel Club	Village Club Flaine
	13	VCS	HAUTE SAVOIE	MORZINE	Les portes du Soleil	Hôtel Club	Village Club Morzine
	16	VCS	SAVOIE	LES ARCS 1800	Paradiski	Hôtel Club	Village Club Les Arcs
	35	VCS	ISÈRE	♥ ALPES D'HUEZ OZ EN OISANS	Grand Domaine Ski	Hôtel Club	Village Club Oz en Oisans
N	25	VCS	ISÈRE	LES 2 ALPES	Les 2 Alpes 3600	Hôtel Club	Village Club 2 Alpes
	17	VCS	SAVOIE	LES MENUIRES	Les 3 Vallées	Hôtel Club	Village Club Les Ménuires
N	11	VTF	HAUTE SAVOIE	CHAMONIX	Mont-Blanc	Hôtel Club	Les Econtres
N	17	VTF	SAVOIE	LES KARELLIS	Domaine Les Karellis	Hôtel Club	Les Balcons de Maurienne
N	26	VVF	CANTAL	LE GRAND LIORAN	Le Lioran	Location Club	Font de Cere
	25	VVF	ISÈRE	PRAPOUTEL	Les 7 Laux	Location Club	Les Adrets

Villes et Thalasso

NOUVEAU	PAGES	FOURNISSEURS	DÉPARTEMENTS	DESTINATIONS	TYPE LOGEMENTS	RÉSIDENCE
	64	ADAGIO	PARIS	ADAGIO	Location/ Apart'hôtel	-
	62	AVIS CAR AWAY	-	CAMPING-CAR	Location	-
N	66	BELAMBRA	PARIS	PARIS	Hôtel	Le Magendie
	63	CENTER PARCS	FRANCE	CENTER PARCS	Location	-
	65	VACANCES BLEUES	PARIS	PARIS	Hôtel	Provinces opéra
	65	VACANCES BLEUES	PARIS	PARIS	Hôtel	Villa Modigliani
	66	VACANCIEL	PARIS	PARIS	Hôtel	Le Richemont
	62	VILLAGES NATURE	PARIS	VILLAGES NATURE	Location	
N	68	GOELIA	ALPES MARITIMES	VILLENEUVE LOUBET	Résidence Thalasso	Royal Cap
N	69	LES FLAMANTS ROSES	PYRÉNÉES ORIENTALES	CANET ROUSSILLON	Hôtel Location Thalasso	Les Flamants Roses
	67	PIERRE ET VACANCES	VAR	LES ISSAMBRES	Hôtel Thalasso	Les Issambres
	68	THALACAP	BOUCHES DU RHÔNE	SAINTES MARIES SUR MER	Hôtel Thalasso	Thalacap
N	69	THALAZUR	GARD	GRAU DU ROI	Hôtel Thalasso	Les Bains de Camargue

Domaines skiabiles

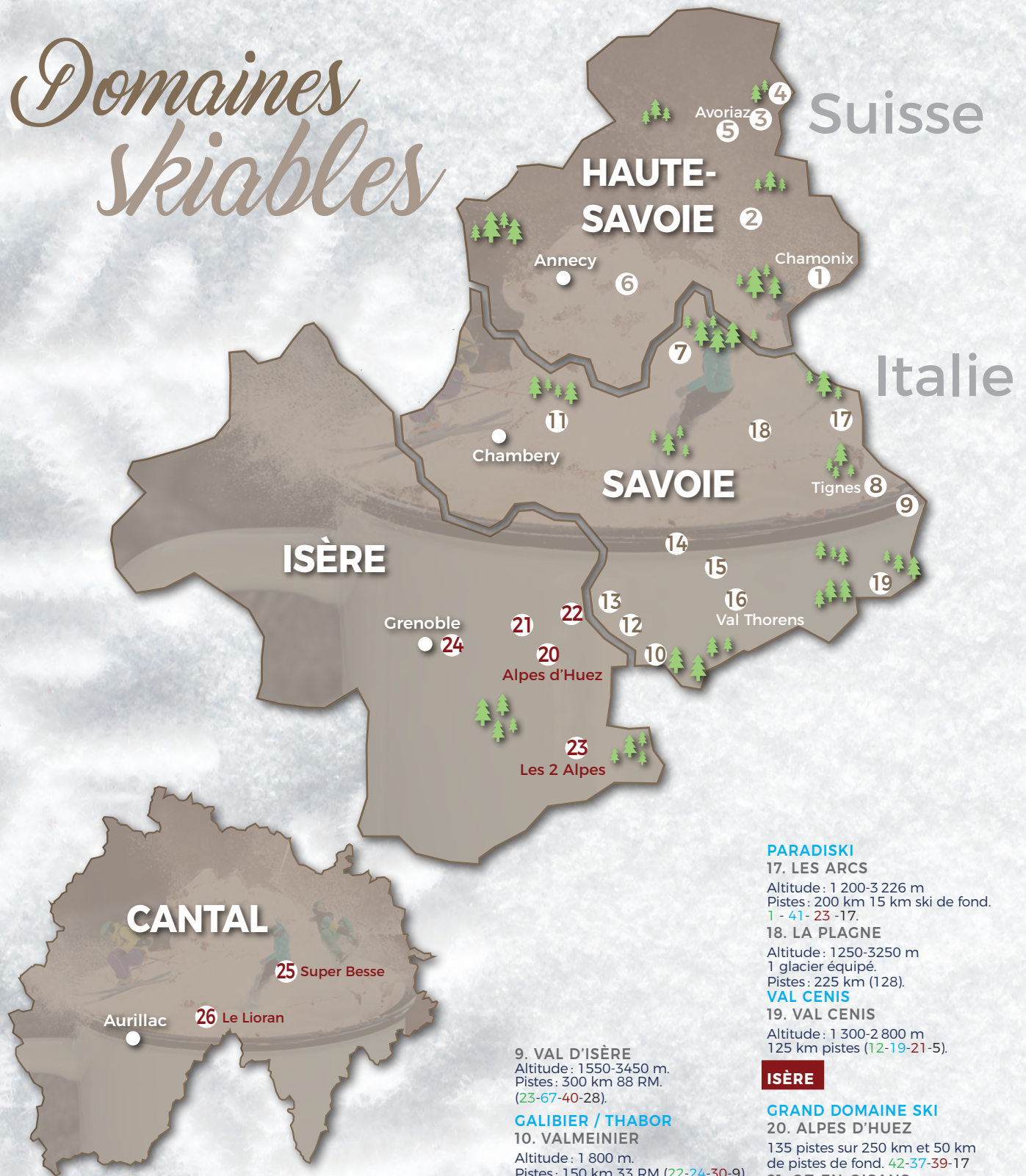

HAUTE SAVOIE

ÉVASION MONT-BLANC

1. CHAMONIX
Altitude: 950 - 3 300 m.
Pistes: 160 km sur 4 stations.

LE GRAND MASSIF

2. FLAINE
Altitude: 1 600-2 500 m
Pistes: 265 km 13 km de pistes de
ski de fond. 16 - 67 - 47 - 14. 69 RM.

LES PORTES DU SOLEIL

3. AVORIAZ
Altitude: 1 000-2 460 m
Pistes: 650 km 194 RM.
37-123 -100 -30

4. CHÂTEL
Altitude: 1 000 - 2 200 m
Pistes: 83 km, 9 km ski de fond.

5. MORZINE
Altitude: 1 000-2 466 m
Pistes: 180 km 49 RM.
11-52 -42 -15.

MASSIF DES ARAVIS

6. LA CLUSAZ
Pistes: 132 km (23 - 25 - 29 - 7).
Pistes ski nordique: 86 km.

SAVOIE

ESPACE DIAMANT

7. LES SAISIES
Altitude: 1000-2070 m
192 km pistes. 30-67-49-11.
120 km ski de fond. Biathlon.

ESPACE KILLY

8. TIGNES
Altitude: 1 550-3 450 m
300 km pistes (21-67-43-24), 40 km
de ski nordique.

9. VAL D'ISÈRE
Altitude: 1550-3450 m.
Pistes: 300 km 88 RM.
(23-67-40-28).

GALIBIER / THABOR

10. VALMEINIER
Altitude: 1 800 m.
Pistes: 150 km 33 RM (22-24-30-9)

SAVOIE GRAND REVARO

11. LA FECLAZ
Altitude: 1 500 m
Pistes: 50 km, 150 km de ski de fond.

LES KARELLIS

12. LES KARELLIS
Altitude: 1 600-2 520 m
Pistes: 60 km 30 km ski de fond.

LES SYBELLES

13. LA TOUSSUIRE
Altitude: 1 400-2 600 m
Pistes: 310 km 73 RM.

LES 3 VALLÉES

14. MÉRIBEL
Altitude: 1 100-2 952 m
Pistes: 600 km (9-26-24-8).

15. LES MENUIRES
Altitude: 1 850-3 230 m (12-44-22-8)

16. VAL THORENS
Altitude: 1350-3260 m.
Pistes: 600 km (48-135-117-34).

PARADISKI

17. LES ARCS
Altitude: 1 200-3 226 m
Pistes: 200 km 15 km ski de fond.
1 - 41 - 23 - 17.

18. LA PLAGNE

Altitude: 1250-3250 m
1 glacier équipé.
Pistes: 225 km (128).

VAL CENIS

19. VAL CENIS
Altitude: 1 300-2 800 m
125 km pistes (12-19-21-5).

ISÈRE

GRAND DOMAINE SKI

20. ALPES D'HUEZ
135 pistes sur 250 km et 50 km
de pistes de fond. 42-37-39-17

21. OZ-EN-OISANS

22. VAUJANY
30 pistes. 7-11-9-3

LES 2 ALPES

23. LES 2 ALPES
Pistes: 225 km, 16-46-22-12.

LES 7 LAUX

24. PRAPOUTEL
Altitude: 1 350 m - 2 400 m
Pistes: 120 km - (8-10-14-5)
Snowpark avec half-pipe,
boardercross, tapis airbag.

CANTAL

GRAND SANCY

25. SUPER BESSE
Station moderne et dynamique
labellisée « Famille Plus ».

LE LIORAN

26. LE LIORAN
Altitude: 1 250 m - 2 150 m
Pistes: 10 14 15 5. 60 km.

S'échapper

ALPES DU NORD MASSIF CENTRAL

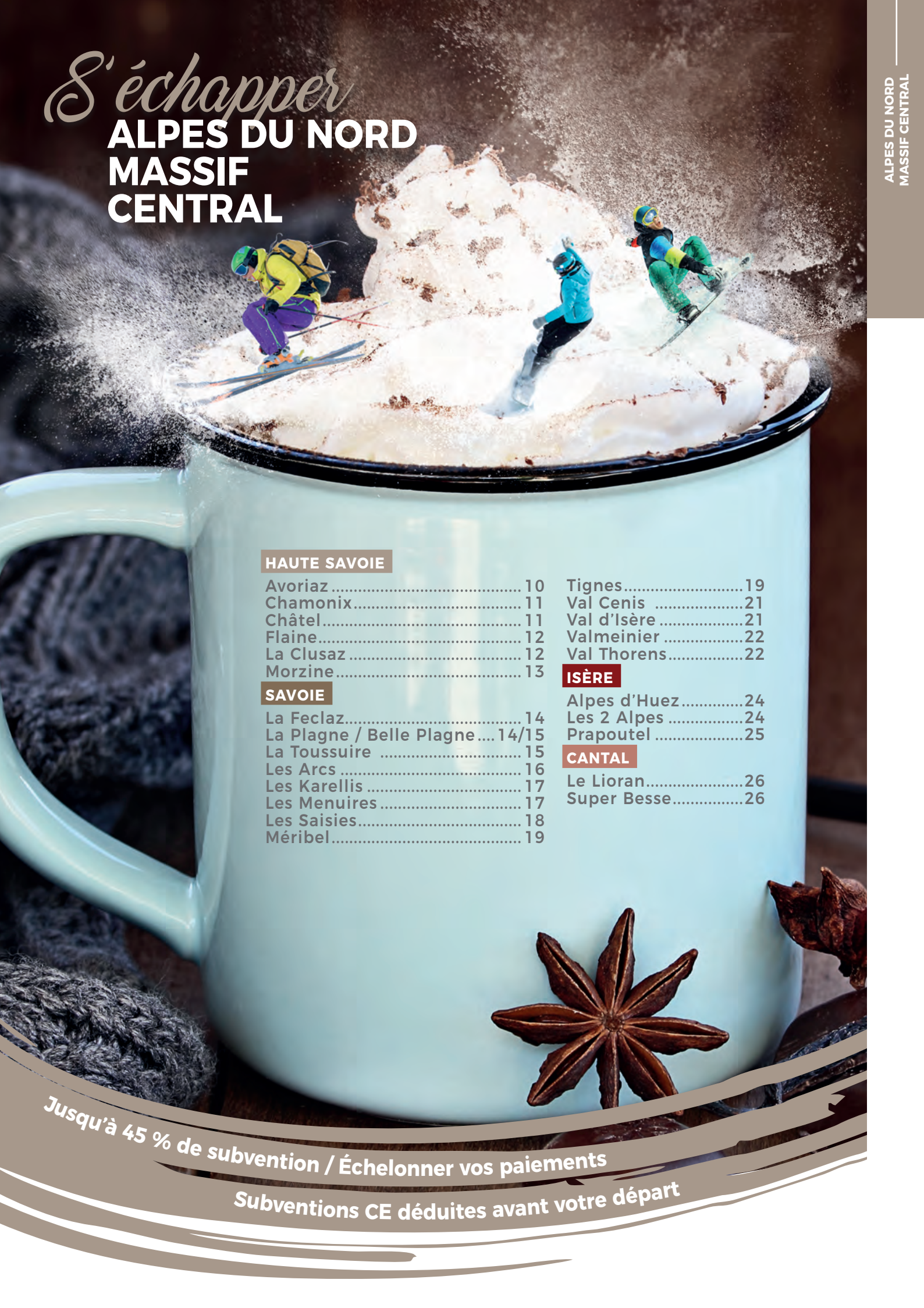

HAUTE SAVOIE

Avoriaz	10
Chamonix	11
Châtel	11
Flaine	12
La Clusaz	12
Morzine	13

SAVOIE

La Feclaz	14
La Plagne / Belle Plagne	14/15
La Toussuire	15
Les Arcs	16
Les Karellis	17
Les Menuires	17
Les Saisies	18
Méribel	19

Tignes	19
Val Cenis	21
Val d'Isère	21
Valmeinier	22
Val Thorens	22

ISÈRE

Alpes d'Huez	24
Les 2 Alpes	24
Prapoutel	25

CANTAL

Le Lioran	26
Super Besse	26

Jusqu'à 45 % de subvention / Échelonner vos paiements

Subventions CE déduites avant votre départ

AVORIAZ 1800

Pierre Vacances
premium

NÉGOCIÉ
PAR VOTRE CE
**DE 15
À 30%**
DÉJÀ REMISÉS
SUBVENTIONS
À DÉDUIRE
VOIR P. 5

L'AMARA*****

RÉSIDENTE / LOCATION / **NOUVEAU**

Quartier l'Amara 74110 Avoriaz 1800 - 04 50 84 53 00

Note tripadvisor : 4,5/5 - Booking : 8,5/10

reception.avoriaz-amara@groupepvcp.com - www.pierreetvacances.com



HÉBERGEMENT

Au pied de la falaise, en limite de forêt. Appartement moderne, spacieux et de tradition.

Standard 2 p. 4 pers. env. 47m²

1 chambre, 1 canapé-lit double.

Standard 3 p. 6 pers. (65-70 m²)

2 chambres, 1 canapé-lit double.

ACTIVITÉS

À la résidence : piscine intérieure chauffée en libre accès et spa Deep Nature®.

En station : Aquariaz, paradis aquatique avec geysers, toboggans, banquettes massantes..., espace Altiform (muscultation, sauna, bain à remous, fitness...), animations station : tournois sportifs, spectacles, concerts, soirées dansantes... Bowling, patinoire, squash...

POUR VOS ENFANTS

Espace enfant dédié à la réception.

Village des enfants d'Annie Famose pour les 3-16 ans, situé à proximité de la résidence.

SERVICES

Lits faits à l'arrivée, linge de toilette fourni.

Ménage fin de séjour inclus (sauf coin cuisine).

À PRÉVOIR

Animal : 65 €/semaine avec présentation du passeport de l'animal.

Parkings de la résidence ou de la station.

JE N'OUBLIE PAS DE DÉDUIRE MES SUBVENTIONS

Prix à la semaine	du 15/12 au 22/12	du 22/12 au 29/12	du 29/12 au 05/01	du 05/01 au 19/01	du 19/01 au 09/02	du 09/02 au 16/02
2 pièces 4 pers.	1 216€	2 823€	3 512€	1 510€	1 670€	2 968€
3 pièces 6 pers.	1 396€	3 245€	4 038€	1 735€	1 920€	3 409€
Prix à la semaine	du 16/02 au 23/02	du 23/02 au 09/03	du 09/03 au 23/03	du 30/03 au 06/04	du 06/04 au 13/04	du 13/04 au 20/04
2 pièces 4 pers.	4 047€	3 814€	1 823€	1 363€	1 617€	1 302€
3 pièces 6 pers.	4 654€	4 384€	2 093€	1 568€	1 859€	1 495€

AVORIAZ 1800



Pierre Vacances

NÉGOCIÉ
PAR VOTRE CE
**DE 15
À 30%**
DÉJÀ REMISÉS
SUBVENTIONS
À DÉDUIRE
VOIR P. 5

ATRIA CROZATS*****

RÉSIDENTE / LOCATION / **NOUVEAU**

Quartier Les Crozats Montée du Sirius 74110 Avoriaz 1800

04 50 84 52 80 / 04 50 74 35 35

Note tripadvisor : 4/5 - Booking : 8,1/10

site.avoriaz@groupepvcp.com - www.pierreetvacances.com



HÉBERGEMENT

Sur les hauteurs de la station dans le quartier des Crozats.

Appartement spacieux et contemporain.

Standard - 2 p. 4 / 5 pers. de 34 à 50 m²

1 chambre, 1 canapé-lit double.

Standard - 3 p. 6 / 7 pers. de 52 à 62 m²

2 chambres, 1 canapé-lit double et 1 lit banquette.

ACTIVITÉS

À la résidence : sauna, hammam, salle cardio-training.
En station : centre de bien-être à 700 m, Aquariaz, paradis aquatique avec geysers, toboggans, banquettes massantes..., bowling, patinoire, squash..., animations station : tournois sportifs, spectacles, concerts, soirées dansantes...

POUR VOS ENFANTS

Espace enfant dédié à la réception.

Village des enfants d'Annie Famose pour les 3-16 ans situé à proximité de la résidence.

SERVICES

Navette gratuite disponible à l'arrivée et au départ.

Linge de lit et de toilette fourni.

Ménage fin de séjour inclus (sauf coin cuisine).

À PRÉVOIR

Animal : 65 €/semaine avec présentation du passeport de l'animal.

Parkings de la station.

JE N'OUBLIE PAS DE DÉDUIRE MES SUBVENTIONS

Prix à la semaine	du 15/12 au 22/12	du 22/12 au 29/12	du 29/12 au 05/01	du 05/01 au 19/01	du 19/01 au 09/02	du 09/02 au 16/02
2 pièces 4/5 pers.	768€	1 757€	2 268€	992€	1 174€	1 851€
3 pièces 6/7 pers.	936€	2 148€	2 772€	1 214€	1 435€	2 353€
Prix à la semaine	du 16/02 au 23/02	du 23/02 au 09/03	du 09/03 au 16/03	du 16/03 au 23/03	du 30/03 au 06/04	du 06/04 au 13/04
2 pièces 4/5 pers.	2 509€	2 361€	1 174€	992€	862€	1 062€
3 pièces 6/7 pers.	3 066€	2 883€	1 435€	1 214€	1 052€	1 301€



NÉGOCIÉ PAR VOTRE CE
12%
DÉJÀ REMISÉS
SUBVENTIONS A DEDUIRE
VOIR P.5



LES ECONTRES***
VILLAGE DE VACANCES / PC / **NOUVEAU**

139 Route des Drus 74400 Chamonix · 04 50 53 20 17
Note tripadvisor : 4/5 · Booking : 7,9/10
vtfchamonix@vtf-vacances.com · www.vtf-vacances.com



HÉBERGEMENT

Chambres de 2 à 5 personnes réparties en 2 chalets tous deux situés face au Mont-Blanc. Bar avec grande terrasse, salon TV avec cheminée.

RESTAURATION

Pension complète avec boissons à table (vin et eau). Possibilité de commander des paniers repas la veille pour le lendemain si vous partez à la journée.

ACTIVITÉS

Espace forme : sauna, hammam et spa. Animation journée, réveil tonique, balade pédestre, en raquettes (1 gratuite/semaine, hors matériel) et soirées.
Station : complexe sportif de Chamonix (piscine, patinoire,

tennis, squash) speed-riding, parapente, la montée à l'aiguille du Midi en téléphérique, chiens de traîneau, ski de fond et randonnée, ski Joëring, bowling, casino, cinéma, possibilité de déposer en hélicoptères au Mont Rose.

POUR VOS ENFANTS

Clubs enfants gratuits : Mini-club (3/5 ans) toute l'année. Maxi-club (6/11 ans) pendant les vacances scolaires.

SERVICES

Location de matériel de ski sur place dans la limite des stocks disponibles.



NÉGOCIÉ PAR VOTRE CE
DE 12 À 15%
DÉJÀ REMISÉS
SUBVENTIONS A DEDUIRE
VOIR P.5



LE GRAND LODGE***
LOCATION / **NOUVEAU**



41 chemin de Vonnes 74390 · 04 50 81 35 01
Note Booking : 7,2/10
www.residence-nemea.com



HÉBERGEMENT

Dans les appartements : séjour canapé-lit (2 couchages), coin repas. Balcon ou terrasse.

T2/4 personnes (env. 28 m²)

Chambre à grand lit. Sdb baignoire et WC séparés.

T2/6 personnes (env. 37 m²)

Chambre (lit double), coin cabine (2 lits superposés). Sdb baignoire. WC séparés.

T3/8 personnes (env. 51 m²)

Chambre lit double, chambre 2 lits simples et coin cabine avec 2 lits superposés. Sdb douche ou baignoire, WC séparés.

ACTIVITÉS

Accès gratuit piscine intérieure/ extérieure chauffée, sauna, bains à remous...

SERVICES

Linge lit et TV offerts, accès wifi gratuit à l'accueil et au salon. Navette devant la résidence pour accéder aux pistes.

À PRÉVOIR

En supplément : parking couvert obligatoire. (25 €/sem./véhicule), linge toilette, animal, ménage fin de séjour, petit-déjeuner, caution 260 €/logement.

BON PLAN

Forfaits et matériel à tarifs préférentiels, contactez Nemea au 05 57 92 18 39.

JE N'OUBLIE PAS DE DEDUIRE MES SUBVENTIONS

Prix/pers./semaine	22/12 29/12	29/12 05/01	05/01 12/01	12/01 19/01	19/01 26/01	26/01 09/02
Adulte	365,20€	527,12€	280,72€	342,32€	377,52€	395,12€
11/-16 ans	328,24€	474,32€	206,80€	308€	339,68€	355,52€
6/-11 ans	292,16€	421,52€		273,68€	301,84€	315,92€
3/-6 ans	219,12€	315,92€	87,12€	205,04€	226,16€	236,72€
1/-3 ans	73,04€	104,72€		67,76€	74,80€	78,32€

Prix/pers./semaine	09/02 16/02	16/02 02/03	02/03 09/03	09/03 16/03	16/03 23/03	23/03 30/03
Adulte	509,52€	606,32€	509,52€	395,12€	377,52€	342,32€
11/-16 ans	458,48€	545,60€	458,48€	355,52€	339,68€	308€
6/-11 ans	407,44€	484,88€	407,44€	315,92€	301,84€	273,68€
3/-6 ans	305,36€	363,44€	305,36€	236,72€	226,16€	205,04€
1/-3 ans	101,20€	120,56€	101,20€	78,32€	74,80€	67,76€

Prix/pers./semaine	30/03 06/04	06/04 13/04	13/04 27/04	27/04 04/05
Adulte	280,72€	321,20€	351,12€	321,20€
11/-16 ans	206,80€	206,80€	206,80€	206,80€
6/-11 ans				
3/-6 ans	87,12€	gratuit*		
1/-3 ans				

Les enfants de moins de 1 an sont gratuits.
* gratuit pour les moins de 6 ans. Offre limitée à 1 gratuité enfant par famille. Les enfants suivants (1 à -6 ans) : 98 €. **10 % de remise** pour les séjours de 2 semaines et plus. **Supplément chambre individuelle** : 15 €/nuît sur demande.

JE N'OUBLIE PAS DE DEDUIRE MES SUBVENTIONS

Prix à la semaine	15/12 22/12	22/12 29/12	29/12 05/01	05/01 26/01	26/01 02/02	02/02 09/02	09/02 02/03
2 p. 4 pers.	255€	680€	867€	323€	395,25€	493€	977,50€
2 p. 6 pers.	327,25€	790,50€	1 062,50€	425€	450,50€	552,50€	1 202,75€
3 p. 8 pers.	425€	1 041,25€	1 381,25€	510€	561€	743,75€	1 559,75€

Prix à la semaine	02/03 09/03	09/03 16/03	16/03 23/03	23/03 30/03	30/03 27/04	27/04 04/05
2 p. 4 pers.	845,75€	539,75€	488,75€	386,75€	369,75€	255€
2 p. 6 pers.	1 062,50€	590,75€	552,50€	450,50€	425€	306€
3 p. 8 pers.	1 338,75€	807,50€	705,50€	616,25€	573,75€	446,25€

FLAINE



les villages clubs
soleil
vacances en famille

NÉGOCIÉ
PAR VOTRE CE

12%
DÉJÀ REMISÉS
SUBVENTIONS
À DÉDUIRE
VOIR P.5

VILLAGE CLUB***

FORMULE TOUT COMPRIS



Bâtiment Aujon - Flaine Forum 74300 Flaine - 04 50 18 18 18

Note tripadvisor : 4/5

flaine.accueil@lesvillagesclubsdssoleil.com - www.villagesclubsdssoleil.com



HÉBERGEMENT

Selon composition familiale, linge de toilette fourni et lits faits à l'arrivée. Grande terrasse solarium plein sud.

RESTAURATION

Pension complète (vin inclus). Repas Réveillons Noël et Nouvel An inclus.

ACTIVITÉS

Inclus: Forfait RM 6 jours Grand Massif, matériel de ski, sorties raquettes. Espace détente (sauna, hammam, bain bouillonnant sur le Club).

POUR VOS ENFANTS

Clubs enfants (3 mois/-18 ans). **Toute la saison (sauf samedi):** 6 J/7. Clubs - 6 ans. Jardin des neiges inclus (3/5 ans). **Vacances scolaires (sauf**

samedi): Clubs Copains 6 /-11 ans (ouvert en 1/2-journée hors vacances scolaires): 6 J/7. Clubs jeunes 11/-18 ans. **Cartable à la neige (CP-CM2)** 5/01-9/02 et du 9 au 30/03, 3h/jour d'aide aux devoirs du lundi au vendredi et cours de Ski Progress* enfant. Inscription à la réservation. Places limitées et réservées aux séjours semaine. Sous réserve de confirmation station.

À PRÉVOIR

Cours de ski et snow, matériel haut de gamme et casques adultes, le bar. Parking Payant. Piscine de la station.

BON PLAN

Early Booking jusqu'au 01/10/18**.

JE N'OUBLIE PAS DE DÉDUIRE MES SUBVENTIONS

Prix/pers./semaine	22/12 29/12	29/12 05/01	05/01 19/01	19/01 09/02	09/02 23/02
Adulte	782,32€	1 011,12€	584,32€	666,16€	1 011,12€
6/-13 ans	625,68€	808,72€	455,84€	520,08€	808,72€
2/-6 ans	571,12€	738,32€	409,20€	466,40€	738,32€
3 mois/-2 ans	336,16€	434,72€	234,08€	266,64€	434,72€

Prix/pers./semaine	23/02 09/03	09/03 23/03	23/03 06/04	06/04 20/04
Adulte	1 107,92€	711,92€	623,92€	711,92€
6/-13 ans	886,16€	555,28€	486,64€	555,28€
2/-6 ans	808,72€	498,08€	436,48€	498,08€
3 mois/-2 ans	476,08€	285,12€	249,92€	285,12€

Votre séjour neige tout compris du samedi 17h au samedi 10h.

Prix en € par personne pour une occupation de 2 à 6 personnes dans le même logement (selon disponibilités). Le logement est attribué en fonction de la composition familiale. Les enfants de moins de 13 ans logent obligatoirement dans le logement des parents.

Sur demande et suivant disponibilité: possibilité de chambre pour une personne selon disponibilité: tarifs adultes +25 %.

*Cours de ski Progress en supplément.

** Early Booking: remise de 60 € par personne pour toute réservation d'un séjour d'une semaine jusqu'au 01/10/2018.

LA CLUSAZ / LES CONFINIS



NÉGOCIÉ
PAR VOTRE CE

12%
DÉJÀ REMISÉS
SUBVENTIONS
À DÉDUIRE
VOIR P.5

azureva
vacances un terre de partage

LE MASSIF DES ARAVIS



CLUB** ATOUT FRANCE / DEMI-PENSION

3739 Route des Confinis 74220 La Clusaz - 04 50 32 32 32

Note tripadvisor : 4,1/5 - Booking : 7/10

laclusaz@azureva-vacances.com - www.azureva-vacances.com

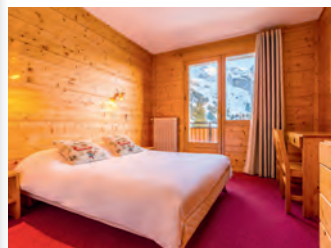

HÉBERGEMENT

Balcon ou terrasse.
• **Chambre double 16 m²**
• **Chambre triple de 19 à 22 m²**
• **Chambres communicantes de 30 à 35 m² pour 4 personnes.**
RESTAURATION
Demi-pension sous forme de buffet, repas Réveillon de Noël et Nouvel An inclus dans séjour. Bar + terrasse, vue panoramique.

ACTIVITÉS

Hôtel: Soirées animées.
Station: espace aquatique avec piscine chauffée, sauna, hammam et salle de remise en forme*. Patinoire 1 000 m² en plein air*. Cinéma.

POUR VOS ENFANTS

Vacances scolaires: animations enfants/ados (3/17 ans).

Biberonnerie accès libre 24/24h. Kit bébé sur demande.

SERVICES

Navettes gratuites vers les pistes. Carte d'hôtes nominative et gratuite: avantages sur sites et activités de la station. Buanderie avec lave-linge et sèche-linge (jeton à l'accueil) Casiers à skis privés. Ski room au rdc en accès direct.

À PRÉVOIR

Location linge toilette: 6 €/pers. Forfait ménage fin séjour: 25 €

BON PLAN

Offre SoSki: avantages et réductions en prévente sur les forfaits remontées mécaniques, matériel ski et cours collectifs ESF: Plus d'infos sur le site azureva.

JE N'OUBLIE PAS DE DÉDUIRE MES SUBVENTIONS

Prix à la semaine/personne en demi-pension (adulte + 12 ans)	du 23/12 au 30/12	du 30/12 au 06/01	du 06/01 au 13/01	du 13/01 au 20/01
Chambre double vue panoramique	500,72€	617,76€	301,84€	375,76€
Chambre triple vue panoramique		642,40€		
Chambres communicantes 4 pers. vue panoramique				

Prix à la semaine/personne en demi-pension (adulte + 12 ans)	du 20/01 au 03/02	du 10/02 au 10/03	du 10/03 au 17/03	du 17/03 au 07/04
Chambre double vue panoramique	474,32€	591,36€	474,32€	375,76€
Chambre triple vue panoramique		616€		
Chambres communicantes 4 pers. vue panoramique				

Séjour en dimanche/dimanche.

Nouvelles Conditions pour enfants de 2 à 11 ans inclus logeant avec 2 adultes: 50 % du prix adulte.

Sur demande: pension complète prévoir en sus 52,80 €/adulte de + de 12 ans/semaine et 26,40 €/enfant de 2 à 11 ans inclus.

Différentes assurances sont proposées, dont une Multirisque neige incluant l'assurance Annulation et interruption de séjour et l'assurance neige. Se renseigner auprès d'Azureva.

*Carte d'hôtes gratuite donnant droit à des avantages sur les activités de la station.



LA CLEF DES CHAMPS***

HÔTEL / DEMI-PENSION



40 TDM du Château / Avenue de Joux Plane 74110 Morzine

04 50 79 10 13

Note tripadvisor : 4,5/5 · Booking : 9,2/10

www.clefdeschamps.com



HÉBERGEMENT

Au pied des pistes du domaine de Pleney-Nyon les Gêts.

Dans toutes les chambres : TV grand écran, sèche-cheveux, wifi gratuit.

Montagne : bain wc, balcon et vue lumineuse sur les pistes et la montagne.

Côté Village : douche ou bain wc ; balcon et vue sur le village.

Côté piste : douche ou bain wc, balcon et vue sur les pistes.

RESTAURATION

Petit-déjeuner copieux (buffet).
Dîner semi-gastronomique : 4 plats servis à table (entrées au choix, plats, fromage et dessert). Spécialité savoyarde servie le mardi soir.
Buffet de desserts maison le jeudi soir.

ACTIVITÉS

Piscine couverte et chauffée. Spa avec jacuzzi et hammam, massages (avec supplément).

SERVICES

Forfait ski vendu à la réception avec réduction à partir de 3 jours.

À PRÉVOIR

Animaux : 10 €/jour (non admis au restaurant).

JE N'OUBLIE PAS DE DÉDUIRE MES SUBVENTIONS

Prix par personne par semaine Demi-Pension - Base double

Chambre « Côté Village » 2 personnes	de 670 à 805€
Chambre « Côté piste » 2 personnes	de 695 à 815€
Chambre « Montagne » 2 personnes	de 745 à 865€

Prix par personne par semaine Demi-Pension - Base double

Chambre « Côté Village » 2/3 personnes	de 690 à 915€
Chambre « Côté piste » 2/3 personnes	de 740 à 965€
Chambre « Montagne » 2/3 personnes	de 790 à 1 015€

Prix par personne par semaine Demi-Pension - Base double

Suite famille « Côté Village » 3/4 personnes	de 790 à 1 055€
Suite famille « Côté piste » 3/4 personnes	de 840 à 1 105€
Duplex « Montagne » 3/4 personnes	de 790 à 1 095€

Supplément pension complète, formule buffet : 120 € par personne pour 6 jours.

Réductions enfants : à partir de la 3^{ème} personne, nous consulter pour un devis.

Pas de caution.



NÉGOCIÉ PAR VOTRE CE

12%

DÉJÀ REMISÉS
SUBVENTIONS
À DÉDUIRE
VOIR P.5

VILLAGE CLUB***

FORMULE TOUT COMPRIS



314 avenue de Joux Plane 74110 Morzine · 04 50 79 03 87

Note tripadvisor : 4/5

morzine.accueil@lesvillagesclubsdssoleil.com · www.villagesclubsdssoleil.com



HÉBERGEMENT

Selon composition familiale, linge toilette fourni, lits faits à l'arrivée
Chambre avec douche ou baignoire, TV, WC.

RESTAURATION

Pension complète (vin inclus).
Repas Réveillons Noël et Nouvel An inclus.

ACTIVITÉS

Inclus : forfait Morzine Les Gêts + 1 journée aux Portes du Soleil, location matériel, sorties raquettes, initiation ski nordique pour adultes. Piscine (station) et espace détente sur le club (sauna, hammam, bain bouillonnant).

POUR VOS ENFANTS*

Clubs enfants (3 mois/-18 ans).
Toute la Saison : Clubs - 6 ans, Jardin neiges inclus pour enfants 3/5 ans.

Clubs Copains 6/-11 ans 6 J/7, fermés samedi. Toute la journée, pendant vacances scolaires ; en dehors de ces périodes, fermeture le matin.

Vacances Scolaires : Clubs jeunes 11/-18 ans, préados 11/14 ans et ados 14/-18 ans, 6 J/7, fermés samedi. Sorties skis ados incluses. Permanence avec animations de 17h à 21h du 5 au 19/01. Tranches d'âge modulables selon effectifs.

À PRÉVOIR

Cours ski et snow, matériel haut de gamme et casques adultes, le bar.
Parking Payant.

BON PLAN

· Early Booking jusqu'au 01/10/18**.
· Accès illimité centre aquatique de la station et à la patinoire.

JE N'OUBLIE PAS DE DÉDUIRE MES SUBVENTIONS

Prix/pers./semaine	du 22/12 au 29/12	du 29/12 au 05/01	du 05/01 au 19/01	du 19/01 au 09/02	du 09/02 au 23/02
Adulte	835,12€	1 046,32€	619,52€	718,96€	1 072,72€
6/-13 ans	667,92€	836,88€	483,12€	560,56€	858€
2/-6 ans	609,84€	763,84€	433,84€	503,36€	783,20€
3 mois/-2 ans	359,04€	449,68€	248,16€	287,76€	461,12€

Prix/pers./semaine	du 23/02 au 09/03	du 09/03 au 23/03	du 23/03 au 06/04	du 06/04 au 13/04
Adulte	1 143,12€	773,52€	685,52€	773,52€
6/-13 ans	914,32€	603,68€	535,04€	603,68€
2/-6 ans	834,24€	541,20€	479,60€	541,20€
3 mois/-2 ans	491,92€	309,76€	274,56€	309,76€

Votre séjour neige tout compris, du samedi 17h au samedi 10h.

Prix en € par personne pour une occupation de 2 à 6 personnes dans le même logement (selon disponibilités). Le logement est attribué en fonction de la composition familiale. Les enfants de moins de 13 ans logent obligatoirement dans le logement des parents.

Sur demande et suivant disponibilité : possibilité de chambre pour une personne selon disponibilité : tarifs adultes +25 %.

*Cours de ski Progress en supplément.

** Early Booking : remise de 60 € par personne pour toute réservation d'un séjour d'une semaine jusqu'au 01/10/2018.

LA FECLAZ



NextVacances

NÉGOCIÉ
PAR VOTRE CE10%
DÉJÀ REMISÉS
SUBVENTIONS
À DÉDUIRE
VOIR P.5

LES CHALET DU BERGER ***

RÉSIDENTE / LOCATION



RD 913B - 73230 Les Déserts - LA FECLAZ - 04 79 70 54 37

Note tripadvisor : 4/5 - Booking : 7,5/10



HÉBERGEMENT

Chalets traditionnels en bois avec balcon ou terrasse.

Dans tous les appartements : séjour avec 2 lits gigognes.**2 p. 4 personnes (env. 27m²)**
Chambre lit double ou 2 lits simples.**2 p. 6 personnes (env. 31-37m²)**
Chambre lit double ou 2 lits simples. Coin montagne avec 2 lits superposés.**3 p. 6 personnes (env. 42m²)**
2 chambres lit double ou 2 lits simples. WC séparé supplémentaire.

RESTAURATION

Livraison pain et viennoiserie (prix et règlements sur place). Bars et cafés, restaurants de spécialité à environ 100 m.



ACTIVITÉS

Résidence : libre accès à la piscine/sauna.**Station :** ski alpin, randonnée, joëring, scooter des neiges, raquettes, luge, chiens de traîneaux, parc aventure**Découverte :** lac du Bourget.

SERVICES

Inclus : place parking extérieur, accès wifi à la réception (en supplément dans les logements). Billard et baby-foot. Bagagerie. Casier à ski.

À PRÉVOIR

Frais de dossier : 30 €
Tarifs (indicatif), à régler sur place : animal : 25 €/semaine*, TV : 35 €/sem., ménage fin séjour, pack linge.

JE N'OUBLIE PAS DE DÉDUIRE MES SUBVENTIONS

Prix à la semaine	du 08/12 au 15/12	du 15/12 au 22/12	du 22/12 au 29/12	du 29/12 au 05/01	du 05/01 au 19/01	du 19/01 au 26/01	du 26/01 au 02/02
2 p. 4 pers.	123 ^{30€}	141 ^{30€}	691 ^{20€}	872 ^{10€}	277 ^{20€}	330 ^{30€}	380 ^{70€}
2 p. 6 pers.	184 ^{50€}	209 ^{70€}	747 [€]	967 ^{50€}	310 ^{50€}	369 ^{90€}	423 [€]
3 p. 6 pers.	203 ^{40€}	234 [€]	818 ^{10€}	1 046 ^{70€}	342 ^{90€}	396 [€]	458 ^{10€}

Prix à la semaine	du 02/02 au 09/02	du 09/02 au 16/02	du 16/02 au 23/02	du 23/02 au 02/03	du 02/03 au 09/03	du 09/03 au 16/03	du 16/03 au 23/03
2 p. 4 pers.	433 ^{80€}	1 062 ^{90€}	1 147 ^{50€}	1 105 ^{20€}	793 ^{80€}	297 [€]	251 ^{10€}
2 p. 6 pers.	494 ^{10€}	1 150 ^{20€}	1 239 ^{30€}	1 188 ^{90€}	868 ^{50€}	330 ^{30€}	283 ^{50€}
3 p. 6 pers.	539 ^{10€}	1 214 ^{10€}	1 314 ^{90€}	1 256 ^{40€}	951 ^{30€}	363 ^{60€}	316 ^{80€}

Prix à la semaine	du 23/03 au 30/03	du 30/03 au 06/04	du 06/04 au 13/04	du 13/04 au 20/04	du 20/04 au 27/04
2 p. 4 pers.	184 ^{50€}	208 ^{80€}	184 ^{50€}	198 [€]	184 ^{50€}
2 p. 6 pers.	251 ^{10€}	284 ^{40€}	251 ^{10€}	263 ^{70€}	251 ^{10€}
3 p. 6 pers.	283 ^{50€}	321 ^{30€}	283 ^{50€}	297 [€]	283 ^{50€}

En supplément (facultatif) :

*Animal accepté avec supplément : 25 €/semaine. Il est impératif de le signaler lors de la réservation, à régler sur place.

Prestations sur place (selon disponibilité), à réserver et à régler sur place :

Ménage de fin de séjour, forfait mi-séjour + fin : 56 à 126 € par logement. Location linge de lit et de toilette : 10 €/pers. Location appareil à raclettes. Location tapis de bain : 3 €.

LA PLAGNE - LES COCHES



goelia.com

NÉGOCIÉ
PAR VOTRE CE14%
DÉJÀ REMISÉS
SUBVENTIONS
À DÉDUIRE
VOIR P.5

LES CHALET DE WENGEN ***

LOCATION



Les Coches /Montchavin Commune de Bellentre 73210- 04 79 41 75 05

Note tripadvisor : 4/5 - Booking : 8/10



HÉBERGEMENT

Répartis dans des bâtiments (ascenseurs) et petits Chalets.

2 p. 4 personnes (35m² env.)**2 p. 6 personnes cabine ou mezzanine (45m² env.)**

ACTIVITÉS

Piscine intérieure (10x5cm) en accès libre.

Sorties raquettes, rando et ski de fond, chiens de traîneaux, itinéraires piétons, quad, bobsleigh à La Plagne, patinoire aux Coches...

POUR VOS ENFANTS

Jardin des neiges.

Halte garderie à 250 m.



SERVICES

Draps (lits non faits) et TV accès espace bien être, piscine chauffée, billard, bain à remous en supplément.

Navette gratuite entre Montchavin et les Coches.

À PRÉVOIR

Linge toilette, ménage fin séjour. Parking couvert avec supplément.

BON PLAN

Offre Early Booking -10 % pour toute réservation effectuée avant le 31/10/18*.

JE N'OUBLIE PAS DE DÉDUIRE MES SUBVENTIONS

Prix à la semaine	du 22/12 au 29/12	du 29/12 au 05/01	du 05/01 au 12/01	du 12/01 au 19/01	du 19/01 au 26/01	du 26/01 au 02/02
2 pièces 4 pers.	684 [€]	942 [€]	340 [€]	404 [€]	469 [€]	512 [€]
2 pièces 6 pers.	813 [€]	1 114 [€]	378 [€]	452 [€]	525 [€]	572 [€]

Prix à la semaine	du 02/02 au 09/02	du 09/02 au 16/02	du 16/02 au 23/02	du 23/02 au 02/03	du 02/03 au 09/03	du 09/03 au 16/03
2 pièces 4 pers.	568 [€]	1 075 [€]	1 269 [€]	1 269 [€]	1 075 [€]	568 [€]
2 pièces 6 pers.	658 [€]	1 213 [€]	1 436 [€]	1 436 [€]	1 213 [€]	658 [€]

Prix à la semaine	du 16/03 au 23/03	du 23/03 au 30/03	du 30/03 au 06/04	du 06/04 au 13/04	du 13/04 au 20/04
2 pièces 4 pers.	482 [€]	357 [€]	340 [€]	357 [€]	340 [€]
2 pièces 6 pers.	538 [€]	400 [€]	378 [€]	400 [€]	378 [€]

Les prix comprennent : logement, charges électricité et eau, accès à la piscine couverte chauffée, les draps (lits non faits), la télévision.

*« Plus tôt moins cher » (ou Early Booking) : pour toute réservation effectuée avant le 31 octobre 2018, vous bénéficiez d'une remise de 10 % pour les séjours d'au minimum 7 nuits du 05/01 au 09/02 et du 09/03 au 20/04.



NÉGOCIÉ PAR VOTRE CE
DE 15 À 30%
DÉJÀ REMISÉS
SUBVENTIONS A DEDUIRE
VOIR P.5

LE QUARTZ***
RÉSIDENTE / LOCATION



73210 Belle Plagne · 04 79 23 23 20
Note tripadvisor : 4/5 · Booking : 8,1/10
reception.plagne-constellations@groupepvc.com
www.pierreetvacances.com



HÉBERGEMENT

Résidence située proche du centre de la station.
Appartement Standard - 2 pièces 4 pers. environ 30 m²
Balcon. chambre, canapé-lit double.

ACTIVITÉS

En station : chien de traîneaux, moto neige, raquettes, luge, bobsleigh.
Patinoire, cinéma, bowling.

POUR VOS ENFANTS

Espace enfants dédiés à la réception.

SERVICES

Lits faits à l'arrivée, linge de lit et de toilette fourni.
Ménage fin de séjour inclus (sauf coin cuisine).
Navette reliant les stations de La Plagne (payante).

À PRÉVOIR

Animal : 65 €/semaine avec présentation du passeport de l'animal.

BON PLAN

Emplacement idéal pour profiter du domaine skiable Paradiski.

Départ ski aux pieds.

JE N'OUBLIE PAS DE DEDUIRE MES SUBVENTIONS

Prix à la semaine	du 22/12 au 29/12	du 29/12 au 05/01	du 05/01 au 26/01	du 26/01 au 09/02	du 09/02 au 09/03
2 pièces 4 pers.	1 079€	1 476€	536€	669€	1 562€

Prix à la semaine	du 09/03 au 16/03	du 16/03 au 30/03	du 30/03 au 06/04	du 06/04 au 13/04
2 pièces 4 pers.	808€	669€	592€	574€



NÉGOCIÉ PAR VOTRE CE
14%
DÉJÀ REMISÉS
SUBVENTIONS A DEDUIRE
VOIR P.5

LES CHALET GOELIA***
LOCATION



La Simianaz 73300 la Toussuire · 04 79 83 37 71
Note tripadvisor : 4/5 · Booking : 7,6/10



HÉBERGEMENT

La résidence est composée de chalets collectifs divisés en appartements au pied du télésiège du soleil.

2 pièces 4 pers. environ 30 m²
Séjour avec canapé-lit gigogne.
1 chambre lit double.

3 pièces 6 pers. 35/38 m²
Séjour avec canapé-lit gigogne + 1 chambre avec 2 lits simples.
1 chambre lit double.

ACTIVITÉS

Hors résidence : sorties raquettes de jour ou au clair de lune avec repas savoyard en refuge, randonnées en montagne (20 km sentiers balisés et sécurisés), pédestres ou en chiens de traîneaux, patinoire naturelle (800 m²), parapente, ULM, snake-gliss « la

luge du 3^e millénaire »

ESPACE GLISS LES LUTINS : Espace ludique gratuit pour pratiquer en toute sécurité les plaisirs de la glisse pour petits et grands.

À PRÉVOIR

- Draps + TV, linge de toilette, ménage
- Animaux : 39 €/semaine
- Parking couvert en préreservation 26 €/semaine (à régler sur place).

BON PLAN

Offre Early Booking -10 % pour toute réservation effectuée avant le 31/10/18*.

JE N'OUBLIE PAS DE DEDUIRE MES SUBVENTIONS

Prix à la semaine	du 22/12 au 29/12	du 29/12 au 05/01	du 05/01 au 12/01	du 12/01 au 19/01	du 19/01 au 26/01
2 pièces 4 pers.	512€	770€	254€	284€	340€
3 pièces 6 pers.	727€	1 075€	331€	370€	426€

Prix à la semaine	du 26/01 au 02/02	du 02/02 au 09/02	du 09/02 au 16/02	du 16/02 au 02/03	du 02/03 au 09/03
2 pièces 4 pers.	378€	439€	980€	1 114€	937€
3 pièces 6 pers.	550€	598€	1 273€	1 428€	1 226€

Prix à la semaine	du 09/03 au 16/03	du 16/03 au 23/03	du 23/03 au 30/03	du 30/03 au 06/04	du 06/04 au 13/04
2 pièces 4 pers.	439€	305€	237€	219€	237€
3 pièces 6 pers.	598€	391€	314€	297€	314€

*« Plus tôt moins cher » (ou Early Booking) : pour toute réservation effectuée avant le 31 octobre 2018 (non déduit), vous bénéficiez d'une remise de 10 % pour les séjours d'au minimum 7 nuits du 05/01 au 09/02 et du 09/03 au 13/04.

LES ARCS 1800

Belambra
city

NÉGOCIÉ
PAR VOTRE CE
DE 15
À 25%
DÉJÀ REMISÉS
SUBVENTIONS
À DÉDUIRE
VOIR P.5

HÔTEL DU GOLF

HÔTEL CLUB/ DEMI-PENSION / PC / NOUVEAU

Village charvet BP 36 Bourg St Maurice 73700 Arc 1800 - 04 79 41 43 43

Note tripadvisor : 3,5/5 - Booking : 8,2/10

www.belambra.fr



HÉBERGEMENT

Grandes chambres Privilège de 3 personnes: 2 adultes + 1 enfant.

RESTAURATION

Demi-pension.
Pension complète possible en supplément.

ACTIVITÉS

Au sein de l'hôtel : spa deep nature avec sauna, hammam, bassin de relaxation, bains à remous, soins...

En Station : la plus grande piste de bobsleigh du monde, centre aquatique.

POUR VOS ENFANTS

Clubs enfants de 3 à 17 ans :
• Club Renardeaux ouvert toute la saison.
• Club Pirates, Juniors et Ados ouverts en vacances scolaires.

SERVICES

Accès Wi Fi.
Casier à ski.

À PRÉVOIR

Parking.

BON PLAN

Skiez tout compris : remontées mécaniques incluses dans votre séjour.
Club en pied de pistes.

JE N'OUBLIE PAS DE DÉDUIRE MES SUBVENTIONS

Prix/pers./sem. DP + remontées méc.	15/12 22/12	22/12 29/12	29/12 05/01	05/01 19/01	19/01 26/01	26/01 09/02
Adulte / + 12 ans	663€	1 053€	1 326€	769€	820€	870€
Enfant 12 ans	643€	999€	1 272€	715€	766€	816€
Enfant 6/11 ans	496€	839€	1 055€	558€	598€	631€
Enfant 5 ans		760€	954€			
Enfant 2/4 ans	336€	560€	754€	358€	398€	431€
Suppl. single adulte	168€	268€	363€	179€	196€	218€

Prix/pers./sem. DP + remontées méc.	09/02 16/02	16/02 09/03	09/03 23/03	23/03 06/04	06/04 13/04	13/04 27/04
Adulte / + 12 ans	1 156€	1 349€	920€	820€	820€	730€
Enfant 12 ans	1 102€	1 295€	866€	766€	766€	676€
Enfant 6/11 ans	922€	1 075€	665€	598€	654€	637€
Enfant 5 ans	833€	968€			598€	536€
Enfant 2/4 ans	633€	768€	465€	398€	398€	336€
Suppl. single adulte	314€	381€	235€	196€	196€	168€

Forfait bébé : 70 € la semaine.

Supplément pension complète (par personne et par semaine) :

Adulte ou enfant à partir de 12 ans : 129€.

Enfant de 2 à moins de 12 ans : 63 €.

Non compris : frais de dossier 39 € par séjour, taxes de séjour et assurances facultatives.

LES ARCS 1800

les villages clubs
soleil

NÉGOCIÉ
PAR VOTRE CE
12%
DÉJÀ REMISÉS
SUBVENTIONS
À DÉDUIRE
VOIR P.5

VILLAGE CLUB****

FORMULE TOUT COMPRIS



Arc 1800 - Charmettoger 73700 Arc 1800 - 04 79 04 09 09

Note tripadvisor : 3,5/5

arc.accueil@lesvillagesclubsdusoleil.com - www.villagesclubsdusoleil.com



HÉBERGEMENT

Selon composition familiale, linge de toilette fourni et lits faits à l'arrivée.

RESTAURATION

Pension complète (vin inclus).
Repas Réveillons Noël et Nouvel An inclus.

ACTIVITÉS

Inclus : Forfait RM 6 jours Paradiski (Grand Domaine Les Arcs / Peisey-Vallandry / La Plagne). Semaine du 16/12 : Domaine Les Arcs uniquement, matériel inclus, sorties raquettes accompagnées pour adultes et enfant dès 12 ans.

Un accès par personne et par semaine à l'espace aquatique Mille 8 (bassin).

POUR VOS ENFANTS

Clubs enfants (3 mois/-18 ans).
Toute la saison (fermé le dimanche) :

6 J/7. Clubs - 6 ans. Jardin des neiges (3/4 ans) inclus.

Vacances scolaires : Clubs Copains 6/-11 ans (ouvert en 1/2-journée hors vacances scolaires) : 6 J/7. Club jeunes 11/-18 ans.

À PRÉVOIR

Cours de ski et snow, matériel haut de gamme et casques adultes, le bar.
Parking Payant.

BON PLAN

Early Booking jusqu'au 01/10/18*.

JE N'OUBLIE PAS DE DÉDUIRE MES SUBVENTIONS

Prix/pers./semaine	16/12 23/12	23/12 30/12	30/12 06/01	06/01 20/01	20/01 10/02	10/02 24/02
Adulte	601,92€	914,32€	1 143,12€	701,36€	773,52€	1 156,32€
6/-13 ans	469,92€	731,28€	915,20€	546,48€	603,68€	924,88€
2/-6 ans	421,52€	667,04€	835,12€	491,04€	541,20€	843,92€
3 mois/-2 ans	241,12€	393,36€	491,92€	280,72€	309,76€	497,20€

Prix/pers./semaine	24/02 10/03	10/03 24/03	24/03 07/04	07/04 14/04	14/04 21/04	21/04 28/04
Adulte	1 231,12€	839,52€	755,92€	859,76€	786,72€	701,36€
6/-13 ans	984,72€	654,72€	589,60€	670,56€	613,36€	546,48€
2/-6 ans	898,48€	587,84€	528,88€	601,92€	550,88€	491,04€
3 mois/-2 ans	528,88€	336,16€	302,72€	344,08€	314,16€	280,72€

Du dimanche au dimanche. Votre séjour neige tout compris.

Prix en € par personne pour une occupation de 2 à 7 personnes dans le même logement (selon disponibilités). Le logement est attribué en fonction de la composition familiale. Les enfants de moins de 13 ans logent obligatoirement dans le logement des parents.

Sur demande et suivant disponibilité : +10 % pour chambres communicantes. +120 €/semaine/logement à partir du 6^{ème} étage. Possibilité de chambre pour une personne selon disponibilité : tarifs adultes +25 %.

* Early Booking : remise de 60 € par personne pour toute réservation d'un séjour d'une semaine jusqu'au 01/10/2018.

LES KARELLIS



NÉGOCIÉ
PAR VOTRE CE
12%
DÉJÀ REMISÉS
SUBVENTIONS
À DÉDUIRE
VOIR P.5

LES BALCONS DE MAURIENNE***

VILLAGE DE VACANCES/
FORMULE TOUT COMPRIS / **NOUVEAU**

Station Les Karellis 73870 Les Karellis
vtfleskarellis@vtf-vacances.com
www.vtf-vacances.com



HÉBERGEMENT

Au pied des pistes avec une vue à couper le souffle sur la vallée de la Maurienne, le village de vacances vous accueille dans une ambiance chaleureuse et typiquement savoyarde.

Chambres 2 ou 3 lits

TV, Wifi haut débit, sanitaire complet et sèche-cheveux.

RESTAURATION

Pension complète du 1^{er} jour dîner au dernier jour après le déjeuner.

Salle en self-services et en buffets (vins inclus).
Restaurant savoyard sur réservation avec supplément: 8 €/adulte et 4 €/enfant (3/11 ans).
Bar avec terrasse.

ACTIVITÉS

Salle équipée de home training et rameurs, ping-pong, billard et sauna.

POUR VOS ENFANTS

Clubs enfants: 3 mois à 11 ans toute la saison du dimanche au vendredi.
Club ados 12/16 ans pendant les vacances scolaires.

À PRÉVOIR

Cadenas pour local à skis.

BON PLAN

Formule « tout compris » : Pension Complète + Forfaits remontées Mécaniques.

Location matériel à tarifs préférentiels.

JE N'OUBLIE PAS DE DÉDUIRE MES SUBVENTIONS

Prix/pers./semaine	du 22/12 au 29/12	du 29/12 au 05/01	du 05/01 au 12/01	du 12/01 au 26/01	du 26/01 au 02/02	du 02/02 au 09/02	du 09/02 au 09/03
Adulte	501,60€	624,80€	447,04€	494,56€	529,76€	538,56€	726€
11/-16 ans	463,76€	580,80€	397,76€	468,16€	499,84€	506€	675,84€
6/-11 ans	359,04€	431,20€	351,12€	374€	400,40€	406,56€	484€
3 /-6 ans	300,96€	353,76€	304,48€	327,36€	330€	335,28€	385,44€
3 mois /-3 ans	149,60€	176€	167,20€	168,96€	171,60€	174,24€	215,60€

Prix/pers./semaine	du 09/03 au 16/03	du 16/03 au 23/03	du 23/03 au 30/03	du 30/03 au 06/04	du 06/04 au 13/04	du 13/04 au 20/04
Adulte	538,56€	529,76€	494,56€	448,80€	501,60€	447,04€
11/-16 ans	506€	499,84€	468,16€	397,76€	472,56€	397,79€
6/-11 ans	406,56€	400,40€	365,20€	351,12€	378,40€	351,12€
3 /-6 ans	335,28€	330€	327,36€	304,48€	330€	304,48€
3 mois /-3 ans	174,24€	171,60€	168,96€	167,20€	171,60€	167,20€

Formule tout compris du samedi dîner au samedi déjeuner.

Les tarifs comprennent: pension complète du samedi dîner au samedi déjeuner (sous forme de panier-repas pour le dernier jour, libération des chambres à 10h), les forfaits pour l'ensemble du domaine alpin et nordique du samedi au samedi, l'animation adulte et les clubs enfants, le forfait de ski 8 jours plein du samedi au samedi suivant inclus.

LES MENUIRES



NÉGOCIÉ
PAR VOTRE CE
12%
DÉJÀ REMISÉS
SUBVENTIONS
À DÉDUIRE
VOIR P.5

VILLAGE CLUB***

FORMULE TOUT COMPRIS



ST MARTIN DE BELLEVILLE 73440 Les Menuires · 04 79 00 82 00

Note tripadvisor : 4/5

www.villagesclubsdusoleil.com



HÉBERGEMENT

Chambre 2 et 3/4 personnes.

RESTAURATION

Pension complète (vin inclus), Réveillons inclus.
Restauration buffet à volonté.

ACTIVITÉS

Sorties raquettes.
Forfait remontées mécaniques, prêt matériel, animations et activités, clubs enfants, jardin neiges, animations en soirée.

POUR VOS ENFANTS

Clubs accueillant les enfants de 3 mois à -18 ans.

Toute la saison : Clubs -6 ans, 6 J/7 (fermés le dimanche).

Jardin des neiges inclus pour les enfants de 3 ans à 5 ans.

Toute la saison : Clubs des

Copains 6/-11 ans 6 J/7, fermés le dimanche. Fonctionne toute la journée 6 J/7 pendant les vacances scolaires françaises métropole. En dehors de ces périodes, fermeture le matin.

En vacances Scolaires : Club jeunes, préados 11/-14 ans et ados 14/-18 ans, 6 J/7 (fermé le dimanche). Sorties skis ados incluses. Tranches d'âge modulables selon les effectifs.

À PRÉVOIR

Cours ski et snow, matériel haut de gamme et casques adultes, bar.

BON PLAN

Early Booking jusqu'à 01/10/18*.

JE N'OUBLIE PAS DE DÉDUIRE MES SUBVENTIONS

Prix/pers./semaine	16/12 23/12	23/12 30/12	30/12 06/01	06/01 20/01	20/01 10/02	10/02 24/02
Adulte	601,92€	967,12€	1 178,32€	789,36€	835,12€	1 200,32€
6/-13 ans	469,04€	773,52€	942,48€	615,12€	651,20€	960,96€
2/-6 ans	421,52€	705,76€	859,76€	552,64€	584,32€	876,48€
3 mois/-2 ans	241,12€	416,24€	506,88€	315,92€	334,40€	516,56€

Prix/pers./semaine	24/02 10/03	10/03 24/03	24/03 07/04	07/04 14/04	14/04 21/04
Adulte	1 301,52€	892,32€	817,52€	912,56€	892,32€
6/-13 ans	1 041,92€	696,08€	638€	711,92€	696,08€
2/-6 ans	950,40€	624,80€	572€	638,88€	624,80€
3 mois/-2 ans	559,68€	357,28€	327,36€	365,20€	357,28€

Du dimanche au dimanche. Votre séjour neige tout compris 8 jours / 7 nuits.

Prix en € par personne pour une occupation de 2 à 6 personnes dans le même logement (selon disponibilités). Le logement est attribué en fonction de la composition familiale. Les enfants de moins de 13 ans logent obligatoirement dans le logement des parents.

Sur demande et suivant disponibilité: possibilité de chambre pour une personne selon disponibilité: tarifs adultes +25 %.

* Early Booking: remise de 60 € par personne pour toute réservation d'un séjour d'une semaine jusqu'à 01/10/2018.

LES MENUIRES



NÉGOCIÉ
PAR VOTRE CE
**DE 10
À 20%**
DÉJÀ REMISÉS
SUBVENTIONS
À DÉDUIRE
VOIR P.5

LE CŒUR DES LOGES****

RÉSIDENCE CLUB / LOCATION

Lieu-dit la Viaz 73440 Les Menuires - 04 79 09 02 47

Note tripadvisor: 3,5/5 - Booking: 7,8/10

www.mmv.fr

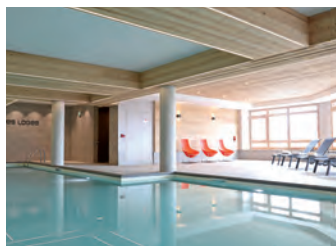

HÉBERGEMENT

2 p. 4 pers. (32 à 38m²)
Séjour 2 couchages, 1 chambre
(2 lits ou 1 grand lit).
3 p 6 pers. Famille (43 à 47m²)
Séjour 2 couchages, 1 chambre
(2 lits ou 1 grand lit),
1 chambrette 2 lits superposés.

RESTAURATION

Payant: service paniers saveurs,
livraison de courses, service
boulangerie. Restaurant
partenaire.

ACTIVITÉS

Station reliée aux 3 Vallées.
Piscine intérieure chauffée.
Ô Pure® Spa (payant - 1 à 3
accès offerts) - cabine soins.

POUR VOS ENFANTS

Team Kids de 4 à 10 ans offert
toute la saison sur 5 demi-

journées - places limitées, sur
inscription
Rencontres Entr'Ados de 11 à
17 ans en vacances scolaires
Kit bébé (sur réservation).

SERVICES

Pack confort inclus: draps
fournis (lits faits à l'arrivée), linge
toilette, kit produit entretien,
ménage fin séjour (hors coin
cuisine et vaisselle), TV et WIFI.

À PRÉVOIR

Supplément animal
domestique, autres formules
ménage, restauration.

BON PLAN

- Parking offert.
- Frais de dossier offerts.
- Aux pieds des pistes.
- Restaurant dans
l'établissement.

JE N'OUBLIE PAS DE DÉDUIRE MES SUBVENTIONS

Prix à la semaine	du 22/12 au 29/12	du 29/12 au 05/01	du 05/01 au 12/01	du 12/01 au 19/01	du 19/01 au 26/01
2 pièces 4 pers.	1 476€	1 953€	785€	857€	976€
3 pièces 6 pers. Famille	1 845€	2 444€	982€	1 071€	1 220€

Prix à la semaine	du 26/01 au 02/02	du 02/02 au 09/02	du 09/02 au 16/02	du 16/02 au 09/03	du 09/03 au 16/03
2 pièces 4 pers.	1 047€	1 071€	1 736€	1 845€	1 210€
3 pièces 6 pers. Famille	1 309€	1 339€	2 173€	2 309€	1 512€

Prix à la semaine	du 16/03 au 23/03	du 23/03 au 30/03	du 30/03 au 06/04	du 06/04 au 20/04	du 20/04 au 27/04
2 pièces 4 pers.	1 077€	945€	851€	958€	767€
3 pièces 6 pers. Famille	1 348€	1 184€	1 065€	1 197€	958€

LES SAISIES



NÉGOCIÉ
PAR VOTRE CE
**DE 10
À 15%**
DÉJÀ REMISÉS
SUBVENTIONS
À DÉDUIRE
VOIR P.5

LES CHALETS DES CIMES****

RÉSIDENCE CLUB / LOCATION / NOUVEAU

Avenue des Cimes 73620 Les Saisies

www.mmv.fr

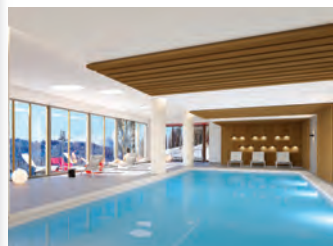

LES PLUS

Station dans le Beaufortin avec
enneigement exceptionnel,
panorama à 360°.
En pied de pistes.

HÉBERGEMENT

2 pièces 4 personnes (35m²)
Séjour 2 couchages, chambre
(2 lits ou 1 grand lit).
3 p. 6 pers. Confort (47-53m²)
Séjour 2 couchages, 2 chambres
(2 lits ou 1 grand lit).

RESTAURATION

Payant: service paniers saveurs,
livraison de courses, service
boulangerie, service petit-déj.

ACTIVITÉS

Piscine avec séances
aquatiques Zen, Ô Pure® Spa
(payant - 1 à 3 accès offerts) -
cabine de soins.

POUR VOS ENFANTS

Team Kids de 4 à 10 ans offert
toute la saison sur 5 demi-
journées - places limitées, sur
inscription
Rencontres Entr'Ados de 11 à
17 ans en vacances scolaires
Kit bébé (sur réservation).

SERVICES

Pack confort inclus: draps
fournis (lits faits à l'arrivée), linge
toilette, kit produit entretien,
ménage fin séjour (hors coin
cuisine et vaisselle), TV et WIFI.

À PRÉVOIR

Supplément animal
domestique, autres formules
ménage, restauration.

BON PLAN

Parking offert.
Frais de dossier offerts.

JE N'OUBLIE PAS DE DÉDUIRE MES SUBVENTIONS

Prix à la semaine	du 22/12 au 29/12	du 29/12 au 05/01	du 05/01 au 12/01	du 12/01 au 19/01	du 19/01 au 26/01
2 pièces 4 pers.	1 065€	1 499€	631€	684€	779€
3 pièces 6 pers. Confort	1 440€	2 022€	851€	922€	1 053€

Prix à la semaine	du 26/01 au 02/02	du 02/02 au 09/02	du 09/02 au 16/02	du 16/02 au 23/02	du 23/02 au 09/03
2 pièces 4 pers.	839€	863€	1 333€	1 493€	1 571€
3 pièces 6 pers. Confort	1 131€	1 166€	1 797€	2 017€	2 118€

Prix à la semaine	du 09/03 au 16/03	du 16/03 au 23/03	du 23/03 au 30/03	du 30/03 au 06/04	du 06/04 au 20/04
2 pièces 4 pers.	983€	882€	750€	636€	731€
3 pièces 6 pers. Confort	1 329€	1 191€	1 014€	857€	989€



NÉGOCIÉ PAR VOTRE CE
DE 15
À 30%
DÉJÀ REMISÉS
SUBVENTIONS
À DÉDUIRE
VOIR P.5

LE MOTTARET***
HÔTEL / DEMI-PENSION / NOUVEAU



Chemin Chardon 73550 Méribel - 04 79 00 47 47
Note tripadvisor : 4,5/5 - Booking : 8/10
lemottaret@eurogroup-vacances.com - www.madamevacances.com

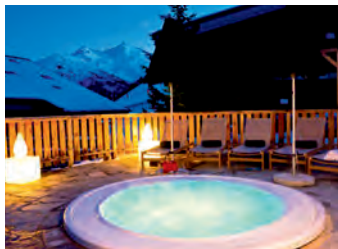

HÉBERGEMENT

Au pied des pistes.
Chambre double supérieure confort
Rénovée en 2017 avec balcon.
Mobilier élégant et cosy.
Large douche à l'italienne ou baignoire.

Chambre double sup confort +
Chambres les plus récentes avec balcon.

RESTAURATION

Formule demi-pension :
• Petit-déjeuner buffet de 7 h 30 à 9 h, petit-déjeuner continental au Pôle Bar Sud de 9 h à 12 h.
• Dîner Buffet de 18 h 30 à 22 h incluant une sélection de vins et de boissons.

All inclusive possible : 40 € en plus par jour par adulte et 25 € par jour par enfant (3/11 ans).

ACTIVITÉS

Accès au jacuzzi en plein air, lounge bar, billard.

SERVICES

Accès Wi Fi gratuit.
Magasin de location de ski dans l'hôtel.

À PRÉVOIR

Parking souterrain à réserver sur place.
Animal : 13 €/ animal / jour.

BON PLAN

• Jusqu'à 30 % de remise sur 6 jours de location de matériel
• Remise de 5 % sur forfait de ski Méribel réservé avec l'hébergement.

JE N'OUBLIE PAS DE DÉDUIRE MES SUBVENTIONS

Prix nuit/personne demi-pension*	du 08/12 au 15/12	du 15/12 au 22/12	du 22/12 au 29/12	du 29/01 au 05/01	du 05/01 au 12/01
Ch. Confort	67€	73€	146€	207€	127€
Ch. Confort +	76€	83€	156€	219€	139€
Prix nuit/personne demi-pension*	du 12/01 au 19/01	du 19/01 au 26/01	du 26/02 au 02/02	du 02/02 au 09/02	du 09/02 au 16/02
Ch. Confort	105€	125€	132€	147€	184€
Ch. Confort +	114€	134€	141€	157€	196€
Prix nuit/personne demi-pension*	du 16/02 au 23/02	du 23/02 au 02/03	du 02/03 au 09/03	du 09/03 au 16/03	du 16/03 au 23/03
Ch. Confort	210€	196€	199€	173€	135€
Ch. Confort +	221€	208€	210€	184€	144€
Prix nuit/personne demi-pension*	du 23/03 au 30/03	du 30/03 au 06/04	du 06/04 au 13/04	du 13/04 au 20/04	
Ch. Confort	124€	104€	130€	79€	
Ch. Confort +	133€	113€	140€	89€	

* sur la base de 2 personnes.
Minimum 4 nuits entre le 27/12 et le 02/01/19 et entre le 09/02 et le 09/03/19.
Supplément Single : 75 %.
Chambre familiale sur devis.
Supplément Nouvel An (dîner avec gala et champagne apéritif) : 60 € par adulte, 19 € enfant (3/11 ans), gratuit -2 ans.



NÉGOCIÉ PAR VOTRE CE
DE 15
À 25%
DÉJÀ REMISÉS
SUBVENTIONS
À DÉDUIRE
VOIR P.5

DIVA
HÔTEL CLUB / DP-PC / NOUVEAU



Avenue de la grande motte 73320 Tignes - Val Claret - 04 79 06 70 00
Note tripadvisor : 3,5/5 - Booking : 8/10
www.belambra.fr



HÉBERGEMENT

À moins de 100 m des pistes et du funiculaire du glacier.
Club au cœur de la station au sein du quartier animé Val Claret.

Chambre Privilège 2 personnes avec ménage quotidien.

RESTAURATION

Formule buffet.
Restaurant panoramique.

ACTIVITÉS

Espace aquatique dans le quartier du lac à 10 mn en navette gratuite.

POUR VOS ENFANTS

Clubs enfants en vacances scolaires.

SERVICES

Animations, terrasse solarium accès wifi payant, salle de fitness et sauna hammam, local à ski avec casiers à ski chauffants.

À PRÉVOIR

Parking couvert payant à réserver avant le séjour.

JE N'OUBLIE PAS DE DÉDUIRE MES SUBVENTIONS

Prix/pers/semaine en demi-pension*	01/12 22/12	22/12 29/12	29/12 05/01	05/01 19/01	19/01 26/01	26/01 09/02
Adulte	436€	835€	1 048€	504€	554€	599€
6/-12 ans	406€	665€	837€	353€	386€	420€
2/-6 ans	406€	586€	736€	353€	386€	420€
Suppl. single adulte	203€	280€	357€	179€	196€	207€
Prix/pers/semaine en demi-pension*	09/02 16/02	16/02 09/03	09/03 23/03	23/03 06/04	06/04 13/04	13/04 27/04
Adulte	879€	1 071€	706€	605€	554€	465€
6/-12 ans	706€	857€	493€	426€	442€	370€
2/-6 ans	616€	750€	493€	426€	386€	325€
Suppl. single adulte	308€	375€	246€	213€	196€	162€

* Base chambre double.

Forfait bébé : 70 € la semaine.
Supplément pension complète (par personne et par semaine) :
Adulte ou enfant à partir de 12 ans : 129 €. Enfant de 2 à moins de 12 ans : 63 €.

Non compris : frais de dossier 39 € par séjour.

Chambre triple avec lit d'appoint sur demande. Pas de chambre quadruple.

TIGNES VAL CLARET



NÉGOCIÉ
PAR VOTRE CE
**JUSQU'À
25%**
DÉJÀ REMISÉS
SUBVENTIONS
À DÉDUIRE
VOIR P.5

LE JHANA****

RÉSIDENCE / LOCATION / NOUVEAU



Le Jhana 73320 TIGNES VAL CLARET · 04 79 09 45 75

Note tripadvisor : 4,5/5 · Booking : 8,9/10

jhana@cgh-residences.com · www.cgh-residences.com



HÉBERGEMENT

Rés. haut standing, pied pistes.
3 pièces 4/6 personnes (61 m²)
Chambre grand lit, chambre 2
lits simples. Séjour avec canapé-
lit convertible (2 lits simples).

RESTAURATION

Livraison viennoiseries/pains sur
demande. Traiteur sur place.
Possibilité livraison de courses.

ACTIVITÉS

Dans la station : Tignespace
centre sportif indoor, patinoire,
pistes de luge, parapente, cinéma,
bowling...

Dans la résidence : Accès gratuit
et illimité à la piscine intérieure
chauffée, bains bouillonnants,
saunas, hammams et salle de
cardio-training au CGH Le Nevada
à 200 m. Spa d'altitude Ô des
Cimes (soins et massages en

supplément au CGH Le Nevada).

POUR VOS ENFANTS

Coin enfants à la réception.
Animations ponctuelles.
Départ ESF en face.

SERVICES

Inclus : lits faits à l'arrivée (sauf
couchages du séjour), linge
de toilette et cuisine, TV, Wifi,
ménage de fin de séjour (sauf
cuisine), conciergerie, bagagerie,
laverie. Prêt équipements bébé,
jeux et appareil raclette/fondue/
pierrade. Casiers à skis avec
sèche chaussures...

Options : Animal 65 €/séj/
animal.

BON PLAN

Une place de parking couverte
en souterrain/appartement
offerte.

JE N'OUBLIE PAS DE DÉDUIRE MES SUBVENTIONS

Prix à la semaine	du 22/12 au 29/12	du 29/12 au 05/01	du 05/01 au 12/01	du 12/01 au 26/01	du 26/01 au 02/02
3 pièces 4/6 pers.	2 539€	3 389€	1 411€	1 445€	1 535€

Prix à la semaine	du 02/02 au 09/02	du 09/02 au 16/02	du 16/02 au 23/02	du 23/02 au 02/03	du 02/03 au 09/03
3 pièces 4/6 pers.	1 845€	3 062€	3 389€	3 062€	2 986€

Prix à la semaine	du 09/03 au 16/03	du 16/03 au 23/03	du 23/03 au 06/04	du 06/04 au 20/04	du 20/04 au 27/04
3 pièces 4/6 pers.	1 993€	1 791€	1 916€	1 993€	1 574€

TIGNES 1800



NÉGOCIÉ
PAR VOTRE CE
**DE 15
À 30%**
DÉJÀ REMISÉS
SUBVENTIONS
À DÉDUIRE
VOIR P.5

LE KALINDA****

RÉSIDENCE / LOCATION / NOUVEAU



Le Kalinda 73320 TIGNES 1800 · 04 79 06 91 34

Note tripadvisor : 4,5/5 · Booking : 8,7/10

kalinda@cgh-residences.com · www.cgh-residences.com

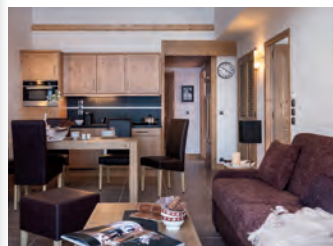

HÉBERGEMENT

Rés. haut standing, pied pistes.
2 p. 2/4 pers. (40 m²) 1 chambre
2 lits simples. Séjour avec canapé-
lit convertible (2 lits simples).
3 p. OR 4/6 pers. (60 m²)
Chambre grand lit. Chambre 2
lits simples. Séjour avec canapé-
lit convertible (2 lits simples).
4 p. 6/8 pers. (82 m²) Chambre
grand lit. 2 chambres 2 lits
simples. Séjour avec canapé-
lit convertible (2 lits simples).

RESTAURATION

Livraison viennoiseries/pains sur
demande. Supérette, traiteur sur
place. Possibilité livraison courses.

ACTIVITÉS

Dans la résidence : Accès gratuit
et illimité à la piscine intérieure
chauffée, bassin enfants, bains
bouillonnants, saunas, hammams

et salle de cardio-training. Spa
d'altitude Ô des Cimes (soins et
massages en supplément).

Dans la station : Tignespace
centre sportif indoor, patinoire,
pistes de luge, parapente,
cinéma, bowling...

POUR VOS ENFANTS

Bassin enfants. Coin enfants
à la réception. Animations
ponctuelles. Départ ESF.

SERVICES

Inclus : lits faits à l'arrivée (sauf
couchages séjour), linge toilette
et cuisine, TV, wifi, ménage fin
séjour (sauf cuisine), conciergerie,
bagagerie, laverie, prêt kit bébé,
casiers avec sèche chaussures...

Options : animal 65 €/séj/animal.

BON PLAN

Une place de parking couverte
en souterrain/appartement
offerte.

JE N'OUBLIE PAS DE DÉDUIRE MES SUBVENTIONS

Prix à la semaine	du 22/12 au 29/12	du 29/12 au 05/01	du 05/01 au 26/01	du 26/01 au 02/02	du 02/02 au 09/02
2 pièces 2/4 pers.	1 539€	2 368€	833€	858€	946€
3 pièces OR 4/6 pers.	1 784€	2 749€	1 024€	1 054€	1 161€
4 pièces 6/8 pers. ou DUPLEX	2 773€	4 272€	1 470€	1 514€	1 681€

Prix à la semaine	du 09/02 au 16/02	du 16/02 au 23/02	du 23/02 au 02/03	du 02/03 au 09/03	du 09/03 au 16/03
3 pièces 4/6 pers.	2 011€	2 368€	2 184€	2 130€	1 181€
3 pièces OR 4/6 pers.	2 338€	2 749€	2 541€	2 475€	1 465€
4 pièces 6/8 pers. ou DUPLEX	3 630€	4 272€	3 939€	3 844€	2 147€

Prix à la semaine	du 09/03 au 16/03	du 16/03 au 23/03	du 23/03 au 06/04	du 06/04 au 13/04	du 13/04 au 27/04
3 pièces 4/6 pers.	1 103€	1 029€	1 058€	1 103€	833€
3 pièces OR 4/6 pers.	1 365€	1 274€	1 313€	1 367€	1 024€
4 pièces 6/8 pers. ou DUPLEX	2 006€	1 872€	1 926€	2 004€	1 470€

Prix à la semaine	du 16/03 au 23/03	du 23/03 au 30/03	du 30/03 au 06/04	du 06/04 au 13/04	du 13/04 au 27/04
3 pièces 4/6 pers.	1 103€	1 029€	1 058€	1 103€	833€
3 pièces OR 4/6 pers.	1 365€	1 274€	1 313€	1 367€	1 024€
4 pièces 6/8 pers. ou DUPLEX	2 006€	1 872€	1 926€	2 004€	1 470€

Prix à la semaine	du 16/03 au 23/03	du 23/03 au 30/03	du 30/03 au 06/04	du 06/04 au 13/04	du 13/04 au 27/04
3 pièces 4/6 pers.	1 103€	1 029€	1 058€	1 103€	833€
3 pièces OR 4/6 pers.	1 365€	1 274€	1 313€	1 367€	1 024€
4 pièces 6/8 pers. ou DUPLEX	2 006€	1 872€	1 926€	2 004€	1 470€

Prix à la semaine	du 16/03 au 23/03	du 23/03 au 30/03	du 30/03 au 06/04	du 06/04 au 13/04	du 13/04 au 27/04
3 pièces 4/6 pers.	1 103€	1 029€	1 058€	1 103€	833€
3 pièces OR 4/6 pers.	1 365€	1 274€	1 313€	1 367€	1 024€
4 pièces 6/8 pers. ou DUPLEX	2 006€	1 872€	1 926€	2 004€	1 470€

VAL CENIS



NÉGOCIÉ
PAR VOTRE CE
**DE 10
À 20%**
DÉJÀ REMISÉS
SUBVENTIONS
À DÉDUIRE
VOIR P.5

LE VAL CENIS***

VILLAGE VACANCES / HÔTEL CLUB / PC + RM

Quartier de Sablons Lanslebourg 73480 Val Cenis - 04 79 05 91 21

Note tripadvisor: 4/5 - Booking: 8,1/10

www.mmv.fr

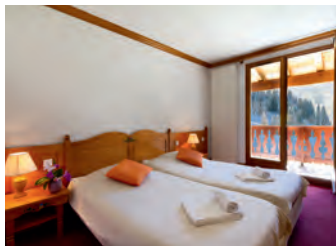
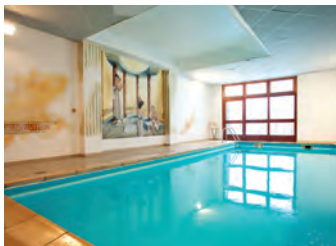

HÉBERGEMENT

Chambres spacieuses 2 à 5 personnes, TV écran plat, sanitaire et salle de bains.

RESTAURATION

Pension complète, sous forme de buffets variés, vin et jus de fruits inclus aux repas.

1 soirée montagnarde durant le séjour. Repas à thème. Possibilité de paniers repas.

ACTIVITÉS

Piscine intérieure chauffée et espace aquarelaxant (inclus, sur inscription +18 ans) avec jacuzzi, sauna.

Animation journée et soirée.

POUR VOS ENFANTS

Club baby (en suppl.): de 18 mois à 3 ans toute la saison. Réservation conseillée.

4/6 ans et 6/10 toute la saison. 11/15 ans en VS uniquement.

SERVICES

Service hôtelier complet: lits faits à l'arrivée, ménage quotidien, linge toilette fourni et changé 1 fois/sem. TV et Wifi.

À PRÉVOIR

Caution de 100 €, le baby club.

BON PLAN

- Forfait ski inclus.
- Early Chek-in offert (chambre dispo dès 11h au lieu de 18h).
- All inclusive offert du 30/03 au 19/04.

JE N'OUBLIE PAS DE DÉDUIRE MES SUBVENTIONS

PC + remontées mécaniques ⁽¹⁾	du 22/12 au 29/12	du 29/12 au 05/01	du 05/01 au 12/01	du 12/01 au 19/01	du 19/01 au 26/01
Adulte	774€	916€	581€	659€	712€
Sénior 65/-75 ans	754€	896€	561€	639€	692€
6 / -12 ans*	441€	665€	325€	379€	406€
5 / -6 ans*	290€	518€	99€	129€	
2 / -5 ans*	151€	369€	gratuit		

PC + remontées mécaniques ⁽¹⁾	du 26/01 au 02/02	du 02/02 au 09/02	du 09/02 au 16/02	du 16/02 au 09/03	du 09/03 au 16/03
Adulte	742€	766€	893€	970€	821€
Sénior 65/-75 ans	722€	746€	873€	950€	801€
6 / -12 ans*	421€	432€	720€	782€	592€
5 / -6 ans*	129€		577€	624€	129€
2 / -5 ans*	gratuit		428€	475€	gratuit

PC + remontées mécaniques ⁽¹⁾	du 16/03 au 23/03	du 23/03 au 30/03	du 30/03 au 06/04	du 06/04 au 13/04
Adulte	657€	556€	479€	570€
Sénior 65/-75 ans	637€	536€	459€	550€
6 / -12 ans*	477€	407€	347€	334€
5 / -6 ans*	129€		109€	232€
2 / -5 ans*	gratuit		103€	

Remise non skieurs: adulte et + 12 ans remise de 129 à 179€, enfants de 5 à -12 ans remise de 99 à 149 €.

(1) Prix par personne en pension complète 7 jours/7 nuits (vin et jus de fruits à discrétion). Arrivée samedi 18h dîner au samedi 9h (petit-déjeuner). All inclusive inclus pour les séjours du 30/03 au 20/04/2019 + remontées mécaniques 6 jours Val Cenis Termignon. *partageant la chambre de 2 adultes et +12 ans, gratuit pour les enfants de -2 ans (hébergement et repas, hors demande spécifique).

Supplément single: +40 % sur demande. Séjour monoparental: sur devis.

VAL D'ISÈRE

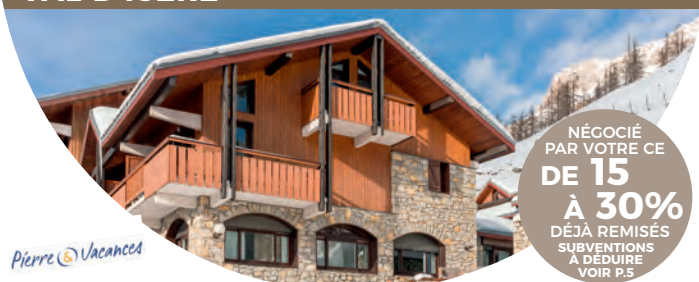

NÉGOCIÉ
PAR VOTRE CE
**DE 15
À 30%**
DÉJÀ REMISÉS
SUBVENTIONS
À DÉDUIRE
VOIR P.5

LES CHALETTS DE SOLAISE

RÉSIDENCE / LOCATION / NOUVEAU



Quartier de l'illaz 73150 Val d'Isère - 04 79 41 63 00

Note tripadvisor: 4/5 - Booking: 8,2/10

reception.valdisere-chalets@groupepvc.com

www.pierreetvacances.com



HÉBERGEMENT

La résidence se trouve au cœur de la station

Studio Standard - 2 / 3

personnes environ 27 m²: Coin cuisine ouvert sur le séjour. 1 canapé-lit double et 1 lit simple.

ACTIVITÉS

Un village authentique au cœur de l'espace Val d'Isère /Tignes. Une piscine extérieure chauffée, un sauna et une salle de cardio-training.

POUR VOS ENFANTS

Espace enfants dédiés à la réception. Village des enfants à 800 m.

SERVICES

Linge de lits et de toilette fourni.

Le ménage fin de séjour est inclus (sauf coin cuisine). Navette gratuite reliant les différents quartiers de Val d'Isère.

À PRÉVOIR

Animal: 65 €/semaine avec présentation du passeport de l'animal.

Lits faits à l'arrivée.

JE N'OUBLIE PAS DE DÉDUIRE MES SUBVENTIONS

Prix à la semaine	du 01/12 au 22/12	du 22/12 au 29/12	du 29/12 au 05/01	du 05/01 au 19/01	du 19/01 au 09/02
Studio 2/3 personnes	515€	1 131€	1 470€	690€	864€

Prix à la semaine	du 09/02 au 16/02	du 16/02 au 02/03	du 02/03 au 09/03	du 09/03 au 16/03	du 16/03 au 30/03
Studio 2/3 personnes	1 352€	1 502€	1 403€	894€	710€

Prix à la semaine	du 30/03 au 06/04	du 06/04 au 13/04	du 13/04 au 27/04
Studio 2/3 personnes	664€	739€	711€

VALMEINIER



NÉGOCIÉ
PAR VOTRE CE
**DE 15
À 30%**
DÉJÀ REMISÉS
SUBVENTIONS
À DÉDUIRE
VOIR P.5

Pierre Vacances

LE THABOR***

RÉSIDENCE / LOCATION / NOUVEAU



Le Thabor 73450 Valmeinier 1800 · 04 79 56 82 00
Note tripadvisor : 4/5 · Booking : 8/10
reception.valmeinier-thabor@groupepvc.com · www.pierreenvacances.com



HÉBERGEMENT

Une station au cœur de la Maurienne, familiale et animée. Une piscine extérieure chauffée avec vue sur le massif du Thabor.

La résidence se trouve en surplomb de Valmeinier 1800. Appartement Standard :

2 p. 4 /5 pers. environ 28 m² :
1 chambre, 2 lits banquettes dont 1 avec 1 lit gigogne (recommandé pour les enfants).

2 /3 p. 6 /7 pers. de 34 à 40 m² :
1 chambre, 2 lits banquettes dont 1 avec 1 lit gigogne (recommandé pour les enfants) et 1 coin cabine avec 2 lits superposés.

SERVICES

Linge lit et toilette fourni. Ménage fin de séjour est inclus (sauf coin cuisine). Navette gratuite reliant Valmeinier 1500 à 1800 ainsi que les différents quartiers de la station.

À PRÉVOIR

Animal : 65 €/semaine avec présentation du passeport de l'animal.
Lits faits à l'arrivée.

JE N'OUBLIE PAS DE DÉDUIRE MES SUBVENTIONS

Prix à la semaine	du 22/12 au 29/12	du 29/12 au 05/01	du 05/01 au 26/01	du 26/01 au 09/02	du 09/02 au 23/02	du 23/02 au 09/03
2 pièces 4/5 pers.	650€	1 092€	416€	510€	1 252€	1 326€
2/3 pièces 6/7 pers.	813€	1 366€	519€	638€	1 567€	1 660€
Prix à la semaine	du 09/03 au 16/03	du 16/03 au 23/03	du 23/03 au 30/03	du 30/03 au 06/04	du 06/04 au 13/04	
2 pièces 4/5 pers.	588€	435€	416€	369€	466€	
2/3 pièces 6/7 pers.	735€	544€	519€	461€	582€	

VAL THORENS



NÉGOCIÉ
PAR VOTRE CE
10%
DÉJÀ REMISÉS
SUBVENTIONS
À DÉDUIRE
VOIR P.5

NextVacances

LE CHEVAL BLANC***

RÉSIDENCE / LOCATION



Rue du Soleil, 73440 Saint-Martin-de-Belleville · 04 79 00 08 14
Note tripadvisor : 3/5 · Booking : 7,1/10



HÉBERGEMENT

Secteur calme et ensoleillé, proche du centre commercial et sportif.

2 p. 4 personnes confort 27 m²
Séjour avec canapé gigogne. Chambre avec 2 lits simples. Sdb. WC séparé. Balcon.

2 p. 6 personnes cabine 33 m²
Séjour avec canapé gigogne. Chambre avec 2 lits simples. Cabine avec 2 lits superposés. Sdb. WC séparé. Balcon.

RESTAURATION

Restaurant Le Chaudron Magique (dans la résidence). Cuisine savoyarde (sur place/à emporter).

ACTIVITÉS

Centre sportif de Val Thorens. Piste de luge (6 km)..

POUR VOS ENFANTS

Garderies et club enfants au pied de la résidence.

SERVICES

Inclus: TV satellite, linge lit (pour le 2p4 CONFORT : lits faits à l'arrivée sauf canapé-lit), serviettes toilette, kit nettoyage, ménage fin séjour, wifi, bagagerie, casiers skis.

En option : boulangerie, ménage journalier, blanchisserie, kit bébé gratuit (sur demande).

À PRÉVOIR

Frais de dossier : 30 €
Parking couvert : 80 € (donné à titre indicatif, à réserver et à régler sur place).

BON PLAN

Early Booking -10 % pour toute réservation avant le 31/10/18*.

JE N'OUBLIE PAS DE DÉDUIRE MES SUBVENTIONS

Prix à la semaine	du 24/11 au 22/12	du 22/12 au 29/12	du 29/12 au 05/01	du 05/01 au 02/02	du 02/02 au 09/02	du 09/02 au 16/02	du 16/02 au 02/03
2 pièces 4 pers. Confort	522,90€	1 329,30€	1 512€	875,70€	976,50€	1 329,30€	1 512€
2 pièces 6 pers.	585,90€	1 436,40€	1 619,10€	951,30€	1 058,40€	1 436,40€	1 619,10€
Prix à la semaine	du 02/03 au 09/03	du 09/03 au 16/03	du 16/03 au 30/03	du 30/03 au 06/04	du 06/04 au 13/04	du 13/04 au 20/04	du 20/04 au 27/04
2 pièces 4 pers. Confort	1 329,30€	1 089,90€	1 089,90€	976,50€	1 247,40€	875,70€	711,90€
2 pièces 6 pers.	1 436,40€	1 152,90€	1 152,90€	1 058,40€	1 341,90€	951,30€	806,40€

*Offre early booking : 10 % de remise pour tout séjour de 7 nuits minimum réservé avant le 31 octobre 2018 pour les périodes du 12 au 25 janvier 2019 inclus, le 31 décembre 2018 pour les périodes de 16 au 29 mars 2019.

Animal non accepté.



Pierre Vacances

NÉGOCIÉ
PAR VOTRE CE
**DE 15
À 30%**
DÉJÀ REMISÉS
SUBVENTIONS
À DEDUIRE
VOIR P.5

LE TEMPLE DU SOLEIL**

RÉSIDENCE / LOCATION / NOUVEAU

Rue du Soleil 73440 Val Thorens Belleville · 04 79 09 30 30

Date de dernière rénovation : Hiver 2017.

reception.valthorens-temple@groupepvc.com

www.pierreetvacances.com



HÉBERGEMENT

Une grande résidence dans une station dynamique et festive, proche des bars et restaurants. Un espace détente avec sauna, hammam et 2 bains à remous.

La résidence se trouve à proximité du centre de la station.

Appartement Standard :

2 p. 4 /5 pers. de 28 à 30 m² :

1 chambre, 2 lits banquettes dont 1 avec 1 lit gigogne (recommandé pour les enfants).

3 p. 6 /7 pers. de 35 à 40 m² :

2 chambres, 2 lits banquettes dont 1 avec 1 lit gigogne (recommandé pour les enfants).

POUR VOS ENFANTS

Club enfants à 200 m.

SERVICES

Linge lit et toilette fourni. Ménage fin de séjour inclus (sauf coin cuisine). Commerces au rez-de-chaussée de la résidence. Navette gratuite.

À PRÉVOIR

Animal : 65 €/semaine avec présentation du passeport de l'animal.

Lits faits à l'arrivée.

JE N'OUBLIE PAS DE DEDUIRE MES SUBVENTIONS

Prix à la semaine	du 08/12 au 22/12	du 22/12 au 29/12	du 29/12 au 05/01	du 05/01 au 19/01	du 19/01 au 09/02	du 09/02 au 16/02
2 pièces 4/5 pers.	617€	1 329€	1 652€	813€	852€	1 421€
2/3 pièces 6/7 pers.	870€	1 874€	2 331€	1 146€	1 200€	2 004€

Prix à la semaine	du 16/02 au 09/03	du 09/03 au 16/03	du 16/03 au 23/03	du 23/03 au 06/04	du 06/04 au 13/04	du 13/04 au 20/04
2 pièces 4/5 pers.	1 721€	938€	813€	712€	810€	642€
2/3 pièces 6/7 pers.	2 436€	1 322€	1 146€	1 004€	1 140€	906€



ALPES D'HUEZ - VAUJANY

NÉGOCIÉ
PAR VOTRE CE

12%

DÉJÀ REMISÉS
SUBVENTIONS
À DÉDUIRE
VOIR P.5

Odalys

LA CASCADE - LES ÉPINETTES***

LOCATION



8, route des Combes 38114 VAUJANY 04 76 79 03 95

Note tripadvisor : 4/5 · Booking : 8,2/10

vaujany@odalys-vacances.com · www.odalys-vacances.com

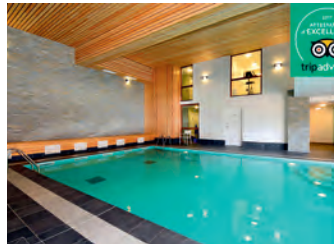

HÉBERGEMENT

2 p. 4 p. (env. 35 à 42 m²)
Séjour canapé-lit 2 personnes.
Chambre lit double ou 2 lits
superposés.

**2 p. coin montagne 6 pers.
(env. 45 et 52 m²)**
Séjour canapé-lit 2 personnes.
Chambre avec lit double. Coin
montagne 2 lits superposés.

ACTIVITÉS

Résidence : piscine couverte
chauffée, espace Détente/Bien-
être et Fitness.

En station : patinoire couverte,
bowling, piste de luge.

SERVICES

Inclus : linge lit et toilette, TV,
casiers à skis fermés et local
skis. Wifi dans la résidence.

Options à régler sur place :

- Location kit bébé (lit + chaise
haute + baignoire) : 8 €/jour -
25 €/semaine.
- Laverie
- Ménage fin de séjour sur
demande (hors cuisine) : à
partir de 70 €/appart.

À PRÉVOIR

Animaux (à préciser à la
réservation) : 50 €/animal/
semaine.

BON PLAN

- Earlybooking de 15 % jusqu'au
18/10 pour toute réservation
d'une semaine.
- Tarifs préférentiels sur Forfaits
ski, matériel et cours de ski :
plus d'infos : consulter le site
Odalys.

JE N'OUBLIE PAS DE DÉDUIRE MES SUBVENTIONS

Prix à la semaine	du 15/12 au 22/12	du 22/12 au 29/12	du 29/12 au 05/01	du 05/01 au 12/01	du 12/01 au 19/01
2 pièces 4 pers.	316, ⁸⁰ €	638€	1 020, ⁸⁰ €	396€	466, ⁴⁰ €
2 p. coin montagne 6 pers.	378€	748€	1 214€	462€	546€

Prix à la semaine	du 19/01 au 26/01	du 26/01 au 02/02	du 02/02 au 09/02	du 09/02 au 16/02	du 16/02 au 02/03
2 pièces 4 pers.	528€	589, ⁶⁰ €	624, ⁸⁰ €	950, ⁴⁰ €	1 152, ⁸⁰ €
2 p. coin montagne 6 pers.	625€	691€	735€	1 140€	1 351€

Prix à la semaine	du 02/03 au 09/03	du 09/03 au 16/03	du 16/03 au 23/03	du 23/03 au 06/04	du 06/04 au 20/04
2 pièces 4 pers.	1 042, ⁸⁰ €	611, ⁶⁰ €	497, ²⁰ €	431, ²⁰ €	316, ⁸⁰ €
2 p. coin montagne 6 pers.	1 232€	708€	576€	510€	378€

LES 2 ALPES

NÉGOCIÉ
PAR VOTRE CE

12%

DÉJÀ REMISÉS
SUBVENTIONS
À DÉDUIRE
VOIR P.5

Odalys

L'OURS BLANC***

LOCATION



6 Rue des Vikings 38860 LES DEUX ALPES · 04 76 79 29 72

Note tripadvisor : 3/5 · Booking : 7,4/10

oursblanc.lesdeuxalpes@odalys-vacances.com · www.odalys-vacances.com



HÉBERGEMENT

2 pièces 4 pers. (env. 33 m²)
Séjour canapé-lit gigogne,
Chambre lit double ou 2 lits
simples.

2 p. cabine 6 pers. (env. 38 m²)
Séjour canapé-lit gigogne.
Chambre lits superposés ou lit simple et
canapé simple dans le séjour.

ACTIVITÉS

Résidence : accès à la piscine
couverte chauffée, espace détente
(sauna, hammam) : 6 €/pers./
séance - 25 € (forfait 5 accès).
En station : patinoire, bowling,
squash, piste luge enfants.

SERVICES

Inclus : linge lit, local à skis.

Options à régler sur place :
Kit linge toilette : 8 €/change,

TV : 42 €/sem., wifi dans les
appartements : 20 € (1 sem.) -
35 € (Forfait Family - 4 connex.),
kit bébé (lit + chaise haute
+ baignoire) : 25 €/séjour.

À PRÉVOIR

Parking couvert : 50 €/semaine.
Ménage fin séjour sur demande
(hors cuisine) : à partir de 60 €.
Animaux admis* (à préciser à la
réservation) : 50 €/animal/séjour
(7 nuits et +) - 10 €/nuit (moins
de 7 nuits).

BON PLAN

- Earlybooking de 15 % jusqu'au
18/10 pour toute réservation
d'une semaine.
- Tarifs préférentiels sur Forfaits
ski, matériel et cours de ski :
plus d'infos : consulter le site
Odalys.

JE N'OUBLIE PAS DE DÉDUIRE MES SUBVENTIONS

Prix à la semaine	du 01/12 au 08/12	du 08/12 au 22/12	du 22/12 au 29/12	du 29/01 au 05/01	du 05/01 au 12/01
2 pièces 4 pers.	431, ²⁰ €	479, ⁶⁰ €	792€	1 108, ⁸⁰ €	492, ⁸⁰ €
2 p. coin montagne 6 pers.	536, ⁸⁰ €	576, ⁴⁰ €	1047, ²⁰ €	1 452€	589, ⁶⁰ €

Prix à la semaine	du 12/01 au 19/01	du 19/01 au 26/01	du 26/01 au 02/02	du 02/02 au 09/02	du 09/02 au 16/02
2 pièces 4 pers.	567, ⁶⁰ €	660€	721, ⁶⁰ €	761, ²⁰ €	1 012€
2 p. cabine 6 pers.	699, ⁶⁰ €	814€	897, ⁶⁰ €	937, ²⁰ €	1 311, ²⁰ €

Prix à la semaine	du 16/02 au 02/03	du 02/03 au 09/03	du 09/03 au 16/03	du 16/03 au 23/03	du 23/03 au 20/04
2 pièces 4 pers.	1 258, ⁴⁰ €	1 139, ⁶⁰ €	686, ⁴⁰ €	567, ⁶⁰ €	492, ⁸⁰ €
2 p. cabine 6 pers.	1 636, ⁸⁰ €	1 487, ²⁰ €	844, ⁸⁰ €	699, ⁶⁰ €	589, ⁶⁰ €



NÉGOCIÉ PAR VOTRE CE
15%
DÉJÀ REMISÉS
SUBVENTIONS À DÉDUIRE
VOIR P.5

VILLAGE CLUB

FORMULE TOUT COMPRIS / NOUVEAU

ZAC Le Clos des Fonds 38860 Les 2 Alpes
www.lesvillagesclubsdusoleil.com



HÉBERGEMENT

Selon composition familiale, linge de toilette fourni et lits faits à l'arrivée.

RESTAURATION

Pension complète (vin inclus) + repas & brunchs. Réveillons Noël et Nouvel An inclus.

ACTIVITÉS

Inclus : Forfait RM 6 jours Les 2 Alpes, avec poss. 1 journée « Grande Galaxie » soit 1 journée ski dans chacun des domaines suivants : Serre Chevalier, Montgenèvre, L'Alpes d'Huez, Puy St Vincent (sous réserve de validation, à réserver 48h à l'avance). Valable sur les séjours semaine uniquement. Location Matériel, sorties raquettes.

Station : piscine chauffée de la Croisette et de l'Espace 1800.

POUR VOS ENFANTS

Clubs enfants (3 mois/-18 ans).
Toute la saison (sauf samedi) : 6 J/7. Club - 6 ans, Jardin des neiges (3-5 ans) inclus.
Vacances scolaires (sauf samedi) : 6 J/7. Clubs Copains 6 /-11 ans (1/2-journée hors vacances scolaires), Club jeunes 11/-18 ans.
Cartable à la neige (CP-CM2) 5/01-9/02 et du 9 au 30/03, 3h/jour d'aide aux devoirs du lundi au vendredi et cours* de Ski Progress enfant. Inscription à la réserv. Places limitées, réservées séjours semaine. Sous réserve confirmation station.

À PRÉVOIR

Cours ski et snow, matériel haut de gamme et casques adultes, bar. Parking payant.

BON PLAN

Early Booking 01/10/18**.

JE N'OUBLIE PAS DE DÉDUIRE MES SUBVENTIONS

Prix/pers./semaine	22/12 29/12	29/12 05/01	05/01 19/01	19/01 09/02	09/02 23/02	23/02 09/03
Adulte	866,15€	1 095,65€	668,95€	738,65€	1 099,90€	1 172,15€
6/-13 ans	692,75€	876,35€	521,90€	576,30€	879,75€	937,55€
2/-6 ans	632,40€	799,85€	468,35€	516,80€	803,25€	855,95€
3 mois/-2 ans	372,30€	470,90€	267,75€	295,80€	472,60€	504,05€

Prix/pers./semaine	09/03 23/03	23/03 06/04	06/04 13/04	13/04 20/04	20/04 27/04
Adulte	802,40€	721,65€	813,45€	751,40€	668,95€
6/-13 ans	625,60€	562,70€	634,10€	586,50€	521,90€
2/-6 ans	561,85€	504,90€	569,50€	526,15€	468,35€
3 mois/-2 ans	320,45€	289€	325,55€	300,90€	267,75€

Votre séjour neige tout compris.

Prix en € par personne pour une occupation de 2 à 6 personnes dans le même logement (selon disponibilités). Le logement est attribué en fonction de la composition familiale. Les enfants de moins de 13 ans logent obligatoirement dans le logement des parents.

Sur demande et suivant disponibilité : Possibilité de chambre pour une personne selon disponibilité : tarifs adultes +25 %.

*Cours de ski Progress en supplément.

** Early Booking : remise de 60 € par personne pour toute réservation d'un séjour d'une semaine jusqu'au 01/10/2018.



NÉGOCIÉ PAR VOTRE CE
12%
DÉJÀ REMISÉS
SUBVENTIONS À DÉDUIRE
VOIR P.5

LES ADRETS***

LOCATION



38190 LES 7 LAUX · 04 76 08 10 11
Note tripadvisor : 4/5 · Booking : 8/10
accueil.prapoutel@wfvillages.fr · www.wfvillages.fr



HÉBERGEMENT

Logements spacieux et lumineux.
3 pièces 6 pers. étage (40 m²)
Séjour, 2 chambres.

ACTIVITÉS

Espace 360°
Bibliothèque
Tennis de table, baby-foot, billard avec supplément.
Balades en raquette.
À la station, Bedina Spa : sauna, hammam, jacuzzi, bassin balnéo.

POUR VOS ENFANTS

Clubs enfants (3/10 ans) inclus.
Kit bébé gratuit.

SERVICES

Inclus : draps fournis (lits non faits), TV, casiers à ski, wifi à l'accueil.

En option : Location de matériel en prévente, consulter le site VVF. Offre Skiset.

Linge toilette, ménage fin séjour, pack Tranquillité (Lits faits à l'arrivée, linge toilette et ménage fin séjour), early check-in et late check-out. Laverie.

JE N'OUBLIE PAS DE DÉDUIRE MES SUBVENTIONS

Prix à la semaine	du 22/12 au 29/12	du 29/12 au 05/01	du 05/01 au 19/01	du 19/01 au 26/01	du 26/01 au 09/02	du 09/02 au 16/02
3 pièces 6 pers.	843,92€	874,72€	375,76€	406,56€	431,20€	1 187,12€

Prix à la semaine	du 16/02 au 02/03	du 02/03 au 09/03	du 09/03 au 16/03	du 16/03 au 23/03	du 23/03 au 30/03
3 pièces 6 pers.	1 275,12€	1 187,12€	431,20€	406,56€	375,76€

LE GRAND LIORAN

NÉGOCIÉ
PAR VOTRE CE

12%

DÉJÀ REMISÉS
SUBVENTIONS
À DÉDUIRE
VOIR P.5

FONT DE CERE***

LOCATION / NOUVEAU



15800 LE LIORAN ST JACQUES DES BLATS - 04 71 49 50 55

Note tripadvisor : 3,5/5 - Booking : 8,3/10

accueil.legrandlioran@vfvillages.fr - www.vfvillages.fr

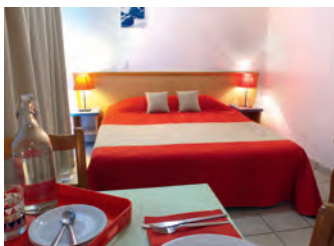

HÉBERGEMENT

2 sites à 400 m l'un de l'autre situés à 2 km du cœur de la station.

3 pièces 6 pers. (43 m²)

A l'étage, séjour chambre, 1 chambre. 2 lits en mezzanine.

RESTAURATION

Bars. Restaurant avec vue. Resto'pass.

Vacances scolaires : grignotage, snacking, plats à emporter, le Bistrot du Village®.

ACTIVITÉS

Espace 360°. Discothèque. La Bulle pour les 11/17 ans. Baby-foot, espace jeux et lecture. À 400 m au village VVF des Hauts du Roy, accès gratuit piscine intérieure chauffée, sauna, hammam et salle de remise en forme.



POUR VOS ENFANTS

Clubs 3 mois/17 ans gratuits. 3 mois/6 ans toute la saison. 7/17 ans en vacances scolaires. Kit bébé gratuit.

SERVICES

Inclus : draps fournis (lits non faits), TV gratuite, wifi à l'accueil. **En option :** location ski (skishop VVF) et vente de forfaits ski. Location linge de toilette, ménage fin séjour, Pack Tranquillité (Lits faits à l'arrivée, linge toilette et ménage fin séjour), early check-in et late check-out. Laverie payante.

BON PLAN

Earlybooking : 15 % de remise pour toute réservation d'un séjour de 7 nuits avant le 12/11/18.

SUPER BESSE

NÉGOCIÉ
PAR VOTRE CE

14%

DÉJÀ REMISÉS
SUBVENTIONS
À DÉDUIRE
VOIR P.5

CHALET SUPER BESSE***

LOCATION / NOUVEAU



63610 Super Besse

Note Booking : 8/10



HÉBERGEMENT

En Auvergne, au cœur du parc des volcans, sur le versant sud bien ensoleillé du Sancy. Résidence située en surplomb de la station et du lac des Hermines, à 200 m de l'espace nordique la Plaine des Moutons. Le centre station et les remontées mécaniques desservis par navettes sont situés à environ 1 km de la résidence.

Studio 4 pers. (env. 30 m²)

2 p. 4 pers. (env. 35 m²)

3 p. 6 pers. (env. 40/45 m²)

ACTIVITÉS

Raquette, luge, freeride, snowscoot, fatbike, airboard, plongée sous glace, chiens de traîneaux, patinoire, tyrolienne.



SERVICES

Espace aquatique de 750 m², banquette à bulles et jets hydromassants, sauna + hammam.

À PRÉVOIR

Ménage fin de séjour. Parking extérieur ou couvert à préréserver. Forfait animal : 40 € à régler sur place.

BON PLAN

Offre Early Booking -10 % pour toute réservation effectuée avant le 31/10/18*.

JE N'OUBLIE PAS DE DÉDUIRE MES SUBVENTIONS

Prix à la semaine	du 22/12 au 29/12	du 29/12 au 05/01	du 05/01 au 19/01	du 19/01 au 02/02	du 02/02 au 09/02
3 pièces 6 pers.	708,40€	862,40€	326,48€	357,28€	462€

Prix à la semaine	du 09/02 au 16/02	du 16/02 au 02/03	du 02/03 au 09/03	du 09/03 au 16/03	du 16/03 au 23/03
3 pièces 6 pers.	1 002,32€	1 099,12€	984,72€	462€	357,28€

JE N'OUBLIE PAS DE DÉDUIRE MES SUBVENTIONS

Prix à la semaine	du 22/12 au 29/12	du 29/12 au 05/01	du 05/01 au 12/01	du 12/01 au 19/01	du 19/01 au 26/01	du 26/01 au 02/02
Studio 4 pers.	447€	568€	254€	271€	323€	340€

Prix à la semaine	du 09/02 au 16/02	du 16/02 au 02/03	du 02/03 au 09/03	du 09/03 au 16/03	du 16/03 au 23/03	du 23/03 au 13/04
2 pièces 4 pers.	525€	667€	284€	301€	357€	374€
3 p. duplex 6 pers.	697€	903€	348€	366€	439€	473€

Prix à la semaine	du 02/02 au 09/02	du 09/02 au 02/03	du 02/03 au 09/03	du 09/03 au 16/03	du 16/03 au 23/03	du 23/03 au 13/04
Studio 4 pers.	383€	714€	572€	340€	305€	254€
2 pièces 4 pers.	426€	856€	761€	374€	340€	284€
3 p. duplex 6 pers.	555€	1 140€	1 019€	473€	421€	348€

Évitez les bouchons : arrivée possible sans supplément de prix le vendredi 21/12 entre 16h et 19h. À signaler au moment de votre réservation.

* « Plus tôt moins cher » (ou Early Booking) : pour toute réservation effectuée avant le 31 octobre 2018, vous bénéficiez d'une remise de 10 % pour les séjours d'au minimum 7 nuits du 22/12 au 13/04.

Les coups de cœur

DU CE



Montgenèvre PROPRIÉTÉ DU CE ...	28
Pra Loup PROPRIÉTÉ DU CE	29
Orcières	30
Risoul	31
Serre Chevalier	32
Superdevoluy	33/34
Alpes d'Huez / Oz-en-Oisans.....	35
Les Arcs	36
Val Thorens	37

Séjours tout compris sélectionnés pour vous ...



NÉGOCIÉ PAR VOTRE CE HIVER 2018/2019

20%

DÉJÀ REMISÉS SUBVENTIONS À DÉDUIRE VOIR P.5

NÉGOCIÉ PAR VOTRE CE

12%

HIVER 2017/2018



LE GRAND HÔTEL***

HÔTEL / PENSION COMPLÈTE + REMONTÉES MÉCANIQUES

Rue chantelevent 05100 Montgenèvre · 04 92 21 90 49
 Note tripadvisor : 4/5 · Booking : 7,4/10
 vtfmontgenevre@vtf-vacances.com · www.vtf-vacances.com

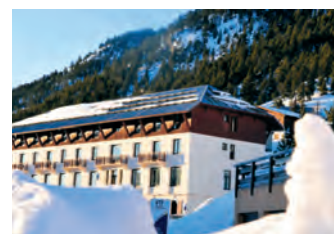

LES PLUS

A 1 860 m d'altitude et à 2 pas de la frontière italienne, l'hôtel est situé à environ 300 m des pistes.

INFO STATION

Domaine Montgenèvre/Monts de la Lune (Clavière / Italie)
 110 km de pistes avec 40 remontées mécaniques
Domaine Voie Lactée
 Pistes : 145 sur 400 km, 93 RM. Ski de fond : 17 km (Val Clarée) et 75 km de pistes Nordiques à Montgenèvre/Clavière.

HÉBERGEMENT

Chambres de 2 à 4 personnes
 Téléphone, télévision, la plupart communicantes et desservies par ascenseur.

RESTAURATION

Salle restaurant panoramique, bar, salon détente.
 Pension complète avec boissons à table (vin et eau).
 Possibilité commander paniers repas la veille pour le lendemain si vous partez à la journée.
 Possibilité d'aller déjeuner dans un autre VTF situé aux alentours.

ACTIVITÉS

Activités gratuites proposées par l'hôtel : réveil tonique, balade raquette dont 1 gratuite par sem. (hors matériel), découverte de la région, soirées animées.
Sur la station avec participation : le Monty express (plus longue piste de luge sur rail de France), initiation à la conduite dameuse, patinoire extérieure, soirées Tipi organisées par l'ESF (apéritif offert).
 « Durancia » centre balnéoludique sur 3600m².

POUR VOS ENFANTS (INCLUS)

Mini-club 2/5 ans (toute la saison)
 Maxi-club 6/11 ans (vac. scolaires). Du Dimanche au vendredi de 9h à 17h30. Nos animateurs accompagnent (à pied) les enfants aux cours de ski ESF.

BON PLAN NOUVEAU

3 formules au choix subventionnées par votre CE (voir grilles des tarifs).

JE N'OUBLIE PAS DE DÉDUIRE MES SUBVENTIONS

	du 22/12 au 29/12	du 29/12 au 05/01	du 05/01 au 12/01	du 12/01 au 19/01	du 19/01 au 26/01	du 26/01 au 09/02	du 09/02 au 16/02	du 16/02 au 02/03	du 02/03 au 09/03	du 09/03 au 16/03	du 16/03 au 23/03	du 23/03 au 30/03	du 30/03 au 06/04	du 06/04 au 27/04
Formule 1 : Prix par personne par semaine - Logement Pension complète														
Adulte / +15 ans	412€	551,20€	295,20€	332€	367,20€	391,20€	639,20€	671,20€	575,20€	391,20€	367,20€	332€	295,20€	348€
Enfant 11/15 ans	371,20€	496€	265,60€	299,20€	330,40€	352€	575,20€	604€	517,60€	352€	330,40€	299,20€	265,60€	188€
Enfant 6/10 ans	329,60€	440,80€	236€	265,60€	293,60€	312,80€	511,20€	536,80€	460€	312,80€	293,60€	265,60€	236€	
Enfant 3/5 ans	247,20€	330,40€	176,80€	199,20€	220€	234,40€	383,20€	402,40€	344,40€	234,40€	220€	199,20€	176,80€	gratuit*
Enfant 1/2 ans	82,40€	110,40€	59,20€	66,40€	73,60€	78,40€	128€	134,40€	115,20€	78,40€	73,60€	66,40€	59,20€	
Formule 2 : Prix par personne par semaine - Logement Pension complète + Remontées Mécaniques*** 6 jours Mont de la Lune														
Adulte / +15 ans	608€	747,20€	491,20€	528€	563,20€	587,20€	835,20€	867,20€	771,20€	587,20€	563,20€	528€	491,20€	544€
Enfant 15 ans	567,20€	692€	461,60€	495,20€	526,40€	548€	771,20€	800€	713,60€	548€	526,40€	495,20€	461,60€	384€
Enfant 11/14 ans	528,20€	653€	422,60€	456,20€	487,40€	509€	732,20€	761€	674,60€	509€	487,40€	456,20€	422,60€	345€
Enfant 6/10 ans	486,60€	597,80€	393€	422,60€	450,60€	469,80€	668,20€	693,80€	656€	469,80€	450,60€	422,60€	393€	
Formule 3 : Prix/pers./sem. - Logement Pension complète + Remontées Mécaniques*** + Location Matériel (Gamme Performant et Surf pour Adultes et Enfants 14 ans et +)														
Adulte / +15 ans	696€	835,20€	579,20€	616€	651,20€	675,20€	923,20€	955,20€	859,20€	675,20€	651,20€	616€	579,20€	632€
Enfant 15 ans	655,20€	780€	549,60€	583,20€	614,40€	636€	859,20€	888€	801,60€	636€	614,40€	583,20€	549,60€	472€
Enfant 14 ans	616,20€	741€	510,60€	544,20€	575,40€	597€	820,20€	849€	762,60€	597€	575,40€	544,20€	510,60€	433€
Enfant 11/13 ans	567,20€	692€	461,60€	495,20€	526,40€	548€	771,20€	800€	713,60€	548€	526,40€	495,20€	461,60€	384€
Enfant 6/10 ans	525,60€	636,80€	432€	461,60€	489,60€	508,80€	707,20€	732,80€	617€	508,80€	489,60€	461,60€	432€	
Enfant 3/5 ans**	280,20€	363,40€	209,80€	232,20€	253€	267,40€	416,20€	435,40€	377,80€	267,40€	253€	232,20€	209,80€	33€

*Offre limitée à 1 gratuité enfant de moins de 6 ans par famille, les enfants suivants (1/5 ans) : 98 €. Supplément chambre individuelle : 15 €/nuit sur demande.
 ** sans forfaits remontées mécaniques. ***Attention forfaits non remboursables à J-15.

Prix/personne en Pension complète	Adulte +15 ans et Enfant 11/15 ans	Enfant 3/10 ans
Midweek 6 au 11/01, 13 au 18/01, 20 au 25/01, 27/01 au 1/02	239,20€	175,20€
Week-end 3 jours/2 nuits* 11 au 13/01, 18 au 20/01, 01 au 3/02, 25 au 27/01, 15 au 17/03, 29 au 31/03	140€	95,20€
Week-end 2 jours/1 nuit* 12 au 13/01, 19 au 20/01	108€	76€

*Autres dates hors vacances, nous consulter à J-30. Enfant moins de 3 ans, gratuit.



NÉGOCIÉ PAR VOTRE CE HIVER 2018/2019

20%

DÉJÀ REMISÉS SUBVENTIONS À DÉDUIRE VOIR P.5

NÉGOCIÉ PAR VOTRE CE HIVER 2017/2018



L'OUKA***

HÔTEL / PENSION COMPLÈTE + REMONTÉES MÉCANIQUES



Uvernet Fours 04400 Pra Loup • 04 92 80 78 50
 Note tripadvisor : 4/5 • Booking : 9,2/10
 vtfpraloup@vtf-vacances.com • www.vtf-vacances.com



LES PLUS

Au pied des pistes et au cœur de la station, vue exceptionnelle sur la vallée.

INFO STATION

Domaine Espace Lumière
 Altitude : 1500-2600 m (liaison sur la Foux d'Allos).
 Pistes : 180 km, 80 pistes, 38 remontées mécaniques.

HÉBERGEMENT

Chambres réparties sur 5 niveaux, la plupart communicantes avec balcon, téléphone et TV,

desservies par ascenseur (sauf celles au 5^{ème} étage).

RESTAURATION

- Salle restaurant panoramique, bar avec terrasse au pied des pistes, TV grand écran au bar.
- Pension complète avec boissons à table (vin et eau).
- Possibilité de commander des paniers repas la veille pour le lendemain si vous partez à la journée et de déjeuner dans un autre VTF situé aux alentours.

ACTIVITÉS

Sur l'hôtel : réveil tonique, balade raquette dont 1 gratuite par semaine (hors matériel), découverte de la région, soirées animées.
Sur la station (participation) : snake-gliss (descente endiablée en « bob-luge » du sommet des remontées mécaniques)..

POUR VOS ENFANTS

Inclus : Mini-club 2/5 ans (toute la saison), Maxi-club 6/11 ans (vacances scolaires). Du dimanche au vendredi de 9h à 17h30. Nos animateurs accompagnent (à pied) les enfants aux cours de ski ESF.

BON PLAN NOUVEAU
 3 formules au choix subventionnées par votre CE (voir grilles des tarifs).

JE N'OUBLIE PAS DE DÉDUIRE MES SUBVENTIONS

	du 22/12 au 29/12	du 29/12 au 05/01	du 05/01 au 12/01	du 12/01 au 19/01	du 19/01 au 26/01	du 26/01 au 09/02	du 09/02 au 16/02	du 16/02 au 23/02	du 23/02 au 02/03	du 02/03 au 09/03	du 09/03 au 16/03	du 16/03 au 23/03	du 23/03 au 30/03	du 30/03 au 06/04	du 06/04 au 13/04
Formule 1 : Prix par personne par semaine - Logement Pension complète															
Adulte / +15 ans	388€	527,20€	271,20€	319,20€	356€	375,20€	639,20€	671,20€	639,20€	567,20€	375,20€	356€	271,20€	255,20€	295,20€
Enfant 11/15 ans	349,60€	474,40€	244€	287,20€	320,80€	337,60€	575,20€	604€	575,20€	510,40€	337,60€	320,80€	244€	188€	
Enfant 6/10 ans	310,40€	421,60€	216,80€	255,20€	284,80€	300€	511,20€	536,80€	511,20€	453,60€	300€	284,80€	216,80€	188€	
Enfant 3/5 ans	232,80€	316€	162,40€	191,20€	213,60€	224,80€	383,20€	402,40€	383,20€	340€	224,80€	213,60€	162,40€	79,20€	gratuit*
Enfant 1/2 ans	77,60€	105,60€	54,40€	64€	71,20€	75,20€	128€	134,40€	128€	113,60€	75,20€	71,20€	54,40€	79,20€	gratuit*
Formule 2 : Prix par personne par semaine - Logement Pension complète + Remontées Mécaniques 6 jours Espace Lumière**															
Adulte / +15 ans	567€	706,20€	420,20€	478,20€	515€	534,20€	818,20€	850,20€	818,20€	726,20€	534,20€	515€	420,20€	404,20€	444,20€
Enfant 16/17 ans	538€	677,20€	396,20€	453,20€	490€	509,20€	789,20€	821,20€	789,20€	701,20€	509,20€	490€	396,20€	380,20€	295,20€
Enfant 11/15 ans	499,60€	624,40€	369€	421,20€	454,80€	471,60€	754€	725,20€	644,40€	471,60€	454,80€	369€	313€	188€	
Enfant 6/10 ans	460,40€	571,60€	341,80€	389,20€	418,80€	434€	661,20€	686,80€	661,20€	587,60€	434€	418,80€	341,80€	313€	188€
Enfant 5 ans	382,80€	466€	287,40€	325,20€	347,60€	358,80€	533,20€	552,40€	533,20€	474€	358,80€	347,60€	287,40€	204,20€	gratuit*
Formule 3 : Prix/pers./sem. - Logement Pension complète + Remontées Mécaniques** + Location Matériel Gamme passion et Surf pour Adultes															
Adulte / +15 ans	711€	850,20€	564,20€	622,20€	659€	678,20€	962,20€	994,20€	962,20€	870,20€	678,20€	659€	564,20€	548,20€	588,20€
Enfant 16/17 ans	682€	821,20€	540,20€	597,20€	634€	653,20€	933,20€	965,20€	933,20€	845,20€	653,20€	634€	540,20€	524,20€	439,20€
Enfant 12/15 ans	643,60€	768,40€	513€	565,20€	598,80€	615,60€	869,20€	898€	869,20€	788,40€	615,60€	598,80€	513€	457€	332€
Enfant 11 ans	566,60€	691,40€	436€	488,20€	521,80€	538,60€	792,20€	821€	792,20€	711,40€	538,60€	521,80€	436€	380€	255€
Enfant 6/10 ans	527,40€	638,60€	408,80€	456,20€	485,80€	501€	728,20€	753,80€	728,20€	654,60€	501€	485,80€	408,80€	380€	255€
Enfant 5 ans	449,80€	533€	354,40€	392,20€	414,60€	425,80€	600,20€	619,40€	600,20€	541€	425,80€	414,60€	354,40€	271,20€	67€

*Offre limitée à 1 gratuité enfant de moins de 6 ans par famille, les enfants suivants (1/5 ans) : 98 €. Supplément chambre individuelle : 15 €/nuît sur demande. (1 forfait adulte 6 jours acheté = 1 forfait 6 jours offert du 12 au 19/01/19 et du 30/03 au 06/04/19 (valeur estimée 149 à 159 €) 1 forfait adulte 6 jours acheté = 1 forfait 6 jours enfant (5-18ans) offert du 02/03 au 09/03/19 (valeur estimée 134 €) Forfait gratuit pour les 5 /-18 ans du 06 au 14/04/19 déjà déduit des grilles de tarifs. **Attention forfaits non remboursables à J-15.

Prix/personne en Pension complète	Adulte +15 ans et Enfant 11/15 ans	Enfant 3/10 ans	*Autres dates hors vacances, nous consulter à J-30. Enfant moins de 3 ans, gratuit.
Midweek 6 au 11/01, 13 au 18/01, 20 au 25/01, 27/01 au 1/02, 17 au 22/03, 24 au 29/03, 31/03 au 5/04	236€	172€	
Week-end 3 jours/2 nuits* 11 au 13/01, 18 au 20/01, 01 au 3/02, 15 au 17/03, 22 au 24/03, 29 au 31/03	132€	92€	
Week-end 2 jours/1 nuit* 5 au 6/01, 12 au 13/01, 19 au 20/01, 26 au 27/01, 02 au 3/02, 16 au 17/03	100€	71,20€	

Non compris dans les prix : Taxe de séjour - Prestations complémentaires non mentionnées dans les services - Assurances (voir page 72).
 A noter : Caution à verser à votre arrivée et restituable le jour de votre départ après inventaire. Les tarifs brochure sont valables jusqu'à la date limite de rétrocession (voir page 76) ; au-delà de cette date consulter votre CE pour un devis Autres typologies, autres dates nous consulter.



NÉGOCIÉ PAR VOTRE CE
DE 15 À 25%
 DÉJÀ REMISÉS
 SUBVENTIONS
 À DÉDUIRE
 VOIR P.5

LE ROC BLANC

VILLAGE CLUB / PENSION COMPLÈTE / DEMI-PENSION



05170 Orcières maerlette · 04 92 55 72 74
 Note tripadvisor : 4/5 · Booking : 8,7/10
 www.belambra.fr



INFO STATION

Club au pied des pistes.
 Au cœur de la station à
 1 850 m d'altitude et à 5 mn à
 pied du complexe aquatique.

HÉBERGEMENT

Appartement 2 pièces 4/5
 personnes

RESTAURATION

Restauration en formule buffet.

ACTIVITÉS

Ski de pistes: 100 km de pistes.
 Raquettes.
 Ski nordique.
 Piscine.
 Patinoire.

POUR VOS ENFANTS

Clubs enfants en vacances
 scolaires.
 Baby club de 3 mois à 2 ans
 ouvert toute la saison.

SERVICES

Animations, accès wifi payant,
 local à ski.
 Forfaits Remontées Mécaniques
 compris dans les prix.

BON PLAN

Inclus:
 Forfait remontées mécaniques.
 Baby club de 3 mois à 2 ans
 ouvert toute la saison.

JE N'OUBLIE PAS DE DÉDUIRE MES SUBVENTIONS

Prix/personne/semaine demi-pension + remontées	du 22/12 au 29/12	du 29/12 au 05/01	du 05/01 au 12/01	du 12/01 au 19/01	du 19/01 au 02/02	du 02/02 au 09/02	du 09/02 au 16/02
Adulte	659,10€	825,80€	444,30€	466,70€	528,30€	561,90€	759,10€
Ado 12/17 ans	643,20€	809,90€	430€	452,40€	514€	547,60€	743,20€
Enfant 6/11 ans	528,10€	658,90€	330,20€	347€	391,80€	414,20€	608,10€
Enfant 5 ans	483,30€	599,40€					552,10€
Enfant 2/4 ans	334,40€	450,50€	196€	212,80€	257,60€	280€	403,20€
Suppl. single adulte	156,80€	214,20€	100,80€	106,40€	128,80€	140€	201,60€

Prix/personne/semaine demi-pension + remontées	du 16/02 au 02/03	du 02/03 au 09/03	du 09/03 au 16/03	du 16/03 au 30/03	du 30/03 au 06/04	du 06/04 au 20/04
Adulte	884,40€	792,70€	509,30€	453,30€	423,10€	423,10€
Ado 12/17 ans	868,50€	776,80€	492,20€	438,20€	407,20€	407,20€
Enfant 6/11 ans	708,20€	636,10€	376,80€	337,60€	316,90€	339,30€
Enfant 5 ans	642,80€	574,50€				316,90€
Enfant 2/4 ans	493,90€	425,60€	235,20€	196€	168€	168€
Suppl. single adulte	244€	212,80€	117,60€	100,80€	84€	84€

Forfait bébé: 210 € la semaine.

Supplément pension complète (par personne et par semaine): 117 € par adulte ou enfant à partir de 12 ans / 57 € par enfant de 2 à moins de 12 ans.

Frais de dossier: 39 € par séjour.



NÉGOCIÉ PAR VOTRE CE
11%
DÉJÀ REMISÉS
SUBVENTIONS
A DÉDUIRE
VOIR P.5

♥ CHALET BIEN-ÊTRE

LOCATION / NOUVEAU



05600 Risoul • 04 92 24 24 00
annesophie@activimmo05.com • activimmo05.com



INFO STATION

Altitude: 1850-2750 m.
DOMAINE LA FORÊT BLANCHE
Pistes: 142 km (14-45-38-10)

HÉBERGEMENT

Chalet individuel. Place de stationnement devant le chalet. TV écran plat. Wifi gratuit.

Chalet individuel 80m² avec terrasse exposition Sud

Construit en 2009. Situé à 50 m des pistes.

Au rez-de-chaussée: grande pièce à vivre avec coin salon, poêle à granules, cuisine intégrée et équipée, une chambre, salle d'eau avec wc.

À l'étage: grande chambre enfant, chambre adulte, salle de bain et wc séparés.

Literie: 2 lits en 140, 2 lits simples et 1 lit double.

ACTIVITÉS

Accès privé au sous-sol à:

- un sauna infrarouge
- une salle de sport avec elliptique, tapis roulant et vélo d'appartement.

Sur la station:

Skis, chiens de traîneaux, motoneige, piste de luge et luge dévalle, randonnées raquettes...

À PRÉVOIR

Location draps et serviettes:

11 € le kit
Possibilité de ménage en fin de séjour. Caution à l'arrivée.

BON PLAN

Chalet individuel avec sauna.

JE N'OUBLIE PAS DE DÉDUIRE MES SUBVENTIONS

Prix à la semaine	du 15/12 au 22/12	du 22/12 au 29/12	du 29/12 au 05/01	du 05/01 au 12/01	du 12/01 au 19/01	du 19/01 au 26/01	du 26/01 au 02/02	du 02/02 au 09/02	du 09/02 au 16/02	du 16/02 au 23/02
Chalet 8 personnes	1000€	2 200€	2 860€	1 320€	1 320€	1 320€	1 320€	1 650€	2 800€	2 800€
Prix à la semaine	du 23/02 au 02/03	du 02/03 au 09/03	du 09/03 au 16/03	du 16/03 au 23/03	du 23/03 au 30/03	du 30/03 au 06/04	du 06/04 au 13/04	du 13/04 au 20/04	du 20/04 au 27/04	du 27/04 au 04/05
Chalet 8 personnes	2 800€	2 800€	1 650€	1 320€	1 320€	1 320€	2 500€	2 500€	1 500€	1 500€

Sur demande selon disponibilités à l'inscription.



NÉGOCIÉ PAR VOTRE CE
DE 12 À 15% DÉJÀ REMISES
SUBVENTIONS A DÉDUIRE VOIR P.5



LES ALPES D'AZUR***

HÔTEL / PENSION / SKI



1 route de Briançon BP 16 05240 Serre Chevalier - 04 92 25 57 57
Note tripadvisor : 4/5 - Booking : 8,3/10
www.vacancesbleues.fr



NOS FORMULES AU CHOIX
Séjour Détente : hébergement 7/7 en Pension Complète.
Séjour Liberté : Détente + remontées mécaniques 6 jours*
Séjour Ski alpin tout compris : Liberté + cours ski 5 ½ journées. Les forfaits n'incluent pas d'assurance. Aller aux guichets remontées (sous 48h) si on souhaite en souscrire une.

INFO STATION
Altitude : 1200-2800 m
Pistes : 250 km 40 km de pistes de ski de fond.
13 - 25 - 30 - 13
HÉBERGEMENT
Chambre 2/3 lits et quadruple.
RESTAURATION
Petit-déjeuner : servi en buffet.
Déj/Dîner : entrée et dessert en buffet, plat chaud à l'assiette, plateau fromage.
Vin et boissons non compris.

ACTIVITÉS
Espace Aquazur : piscine couverte, sauna, hammam, musculation. 3 nocturnes / semaine.
POUR VOS ENFANTS
Nursery (3 mois- 3 ans) (112 €) 6 demi-journées (3h) à réserver à l'inscription. Possibilité journée continue avec prise en charge du déjeuner.
Clubs (3/10 ans) : ouverts du 18/12/16 au 15/04/17.
Club (11/17 ans) : ouverts vacances scolaires Noël et Hiver.

SERVICES
Service Hôtelier : lits faits chaque jour, ménage quotidien, linge toilette fourni et changé à la demande du client.
*du dimanche au vendredi.
BON PLAN
Navette privative Vacances bleues et navette station gratuites pour les skieurs en formule Liberté et ski alpin.

JE N'OUBLIE PAS DE DÉDUIRE MES SUBVENTIONS

Prix/personne/semaine PC + formules	du 22/12 au 29/12	du 29/12 au 05/01	du 05/01 au 12/01	du 12/01 au 02/02	du 02/02 au 09/02	du 09/02 au 09/03	du 09/03 au 16/03	du 16/03 au 23/03	du 23/03 au 13/04
Formule détente : 7 nuits du samedi au samedi Pension complète									
Adulte / +14 ans	606,90€	672,35€	440,30€	523,60€	600,95€	761,60€	600,95€	523,60€	464,10€
Enfant 12/14 ans	546,21€	605,12€	396,27€	471,24€	540,86€	685,44€	540,86€	471,24€	417,69€
Enfant 6/11 ans	455,18€	504,26€	330,23€	392,70€	450,71€	571,20€	450,71€	392,70€	348,08€
Enfant 4/5 ans	303,45€	336,18€	220,15€	261,80€	300,48€	380,80€	300,48€	261,80€	232,05€
Chambre double occupée par 1 pers.	725,90€	791,35€	-	642,60€	719,95€	999,60€	719,95€	642,60€	583,10€
Formule liberté : séjour détente + forfaits remontées mécaniques 6 jours (dimanche à vendredi)									
Adulte / +14 ans	810,48€	912,56€	626,56€	724,24€	815,76€	1 004,96€	815,76€	724,24€	651,20€
Enfant 12/14 ans	747,65€	842,95€	580,98€	670,03€	753,54€	926,11€	753,54€	670,03€	603,15€
Enfant 6/11 ans	618,20€	696,30€	479,16€	553,52€	622,38€	765,60€	622,38€	553,52€	497,64€
Enfant 4/5 ans	314,16€	348,04€	52,36€	271,04€	311,08€	394,24€	311,08€	271,04€	240,24€
Chambre double occupée par 1 pers.	933,68€	1 035,76€	749,76€	847,44€	938,96€	1 251,36€	938,96€	847,44€	774,40€
Formule ski alpin : séjour liberté + 5 demi-journées de cours de ski									
Adulte / +14 ans	937,20€	1 039,28€	753,28€	850,96€	942,48€	1 131,68€	942,48€	850,96€	777,92€
Enfant 12/14 ans	874,37€	969,67€	707,70€	796,75€	880,26€	1 052,83€	880,26€	796,75€	729,87€
Enfant 6/11 ans	744,92€	823,02€	605,88€	680,24€	749,10€	892,32€	749,10€	680,24€	624,36€
Enfant 4/5 ans	440,88€	474,76€	179,08€	397,76€	437,80€	520,96€	437,80€	397,76€	366,96€
Chambre double occupée par 1 pers.	1 060,40€	1 162,48€	876,48€	974,16€	1 065,68€	1 378,08€	1 065,68€	974,16€	901,12€

Enfant de moins de 2 ans gratuit.
Formule détente : enfant de 2 à 6 ans gratuit du 05/01 au 12/01 et du 23/03 au 07/04 non cumulable avec une autre offre.
Animal : 8 €/nuît. Forfait boisson : 71,40 €/personne/semaine.
Boissons non comprises dans les formules.

Non compris dans les prix : Taxe de séjour - Prestations complémentaires non mentionnées dans les services - Assurances (voir page 72).
À noter : Caution à verser à votre arrivée et restituable le jour de votre départ après inventaire. Les tarifs brochure sont valables jusqu'à la date limite de rétrocession (voir page 76) ; au-delà de cette date consulter votre CE pour un devis Autres typologies, autres dates nous consulter.



NÉGOCIÉ
PAR VOTRE CE
20%
À DÉDUIRE
UNIQUEMENT SUR LES SÉJOURS SEMAINE EN DEMI-PENSION
SUBVENTIONS
A DÉDUIRE
VOIR P.5

LES CHARDONNELLES***

HÔTEL / PENSION COMPLÈTE ET DEMI-PENSION



05250 Superdevoluy - 04 92 58 86 90
 Note tripadvisor: 3,5/5 - Booking : 8,6/10
 www.chalets-margot.com



INFO STATION

Altitude: 1550-2500 m
 100 km de pistes. 35 km de ski de fond.
 9 - 27 - 14 - 5

HÉBERGEMENT

Chambre single, twin ou double
 1 ou 2 personnes, 18 m².
 2 lits simples ou un grand lit de 140 cm avec une vue sur les montagnes. Plateau de courtoisie dans la chambre. Ménage quotidien et fin de séjour.

Chambre triple/quadruple
 3 ou 4 pers., 21 m². 1 grand lit 140 cm et 2 lits simples ou lits superposés avec vue sur les montagnes. Plateau de courtoisie dans la chambre. Ménage quotidien et fin séjour.

RESTAURATION

Formule en demi-pension.
 Option pension complète (voir tarifs).

ACTIVITÉS

Espace Aqua détente, piscine extérieure chauffée, sauna, hammam, jacuzzi.

POUR VOS ENFANTS

Établissement Label Famille Plus, salle de jeux, prêt de jeux de société, baby-foot, ping-pong.

À PRÉVOIR

Possibilité de réserver vos forfaits par l'hôtel.
 Room-service +4 € par personne.
 Animal: 5 €/jour.
 Garage couvert (hauteur max 1,90 m): 10 €/jour.
 Wifi gratuit dans le logement.
 Skishop dans l'hôtel avec

remise.
 Lit et baignoire bébé sur demande.

BON PLAN

Early Booking de 5 % pour toute réservation avant le 15/10 sur les séjours de 7 nuits consécutives.

JE N'OUBLIE PAS DE DÉDUIRE MES SUBVENTIONS

Remise partenaire à déduire sur les séjours semaine uniquement.

Prix/personne/nuit demi-pension	du 22/12 au 05/01	du 05/01 au 09/02	du 09/02 au 09/03	du 09/03 au 30/03	du 30/03 au 21/04	Tous les samedis soir
1 ^{ère} + 2 ^{ème} pers. adulte	90€	80€	90€	80€	75€	90€
3 ^{ème} + 4 ^{ème} pers. adulte	55€	50€	55€	50€	45€	55€
3 ^{ème} + 4 ^{ème} pers. (6/12 ans)	45€	35€	45€	35€		45€
3 ^{ème} + 4 ^{ème} pers. (2/5 ans)	30€	25€	30€	25€		30€
Ch. individuelle	115€	99€	115€	99€	95€	115€

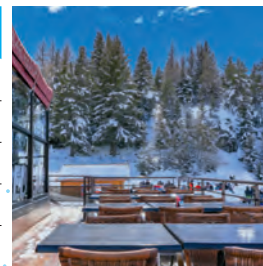

Demi-pension: petit-déjeuner, continental sous forme de buffet et dîner entrée, plat et dessert (1/4 de vin de table). 2 spécialités/semaine: soirée tartiflette et soirée raclette.
Formule pension complète: +108 €/adulte/+72 €/enfant (2 à 12 ans inclus) pour 6 déjeuners.
Déjeuner: 18 €/adulte/jour et 12 €/enfant (2/12 ans inclus).
Menu Réveillon: +50€ par adulte, -13 ans aucun supplément (obligatoire et non remisé).



LES CHALETS MARGOT***

CHALET / LOCATION



05250 Superdevoluy - 04 92 58 86 90
 Note tripadvisor : 3,5/5 · Booking : 8,6/10
 www.chalets-margot.com



INFO STATION

Altitude : 1550-2500 m
 100 km de pistes. 35 km ski fond.
 9 - 27 - 14 - 5

HÉBERGEMENT

Dans tous les appartements : réfrigérateur (partie congélateur), four/micro-onde combiné, aspirateur, écran plat, casier à ski privatif, balcon/terrasse privative, au pied des pistes.

La « résidence » :

Studio 2 pers. C3 (21m²) Lit double, kitchenette, coin séjour

Appart 4/5 pers. C4 (30m²) Chambre dble + coin montagne + canapé lit dans séjour.

Appart 4/6 pers. C6 (40m²)

2 chambres 2 pers. + 2 couchages dans séjour.

Appart 6/8 pers. C8 (55m²)

3 chambres (3x2 pers. dont 1 chambre avec lits superposés) + 2 couchages dans séjour.

Dans tous les chalets (mitoyens) : cuisine ouverte sur séjour, réfrigérateur et congélateur à part, four/micro-ondes combiné, aspirateur, écran plat, casier skis, chauffage sol, 2 toilettes et 2 sdb, grande baie vitrée qui donne sur une terrasse privative pied pistes.

6/8 pers. M8 (62m²),

3 chambres de 2 pers. et 2 couchages dans le séjour.

6/9 pers. M9 (59m²), 2 chambres 2 pers. et mezzanine avec lits superposés et lit gigogne et 2 couchages dans le séjour.

6/10 pers. M10 (62m²), 3

chambres fermées (2x2 pers. et 1x4 pers. (1 lit superposé et banquette-lit, canapé convertible ou 2 lits simples)) et 2 couchages dans le séjour.

6/11 pers. M11 (62m²), accessible aux PMR, 2 chambres de 2 pers., mezzanine + lits superposés + lit gigogne, coin montagne au rdc avec lit superposé et 2 couchages dans le séjour.

RESTAURATION

En option : Service livraison pain, viennoiseries. Formule DP ou PC ou à la carte au restaurant.

ACTIVITÉS

Espace Aqua détente, piscine extérieure chauffée, sauna, hammam, jacuzzi.

POUR VOS ENFANTS

Établissement Label Famille Plus, salle jeux, prêt de jeux de société.

SERVICES

Possibilité réserver forfaits/cours ESF en amont par la résidence. **Inclus :** draps + 1 drap de bain par personne, wifi.

Non inclus : lits faits à l'arrivée 10 €/lit, formule Confort (panier petit-déj. + lits faits + livraison pain). Services prest. hôtelière (ménage quotidien ou fin séjour), animal 40 €/semaine.

BON PLAN

Early Booking Discount de 5 % pour toute réservation avant le 15/10 sur les séjours de 7 nuits consécutives.

JE N'OUBLIE PAS DE DÉDUIRE MES SUBVENTIONS

Prix/pers./semaine	du 22/12 au 29/12	du 29/12 au 05/01	du 05/01 au 19/01	du 19/01 au 09/02	du 09/02 au 16/02	du 16/02 au 02/03	du 02/03 au 09/03	du 09/03 au 16/03	du 16/03 au 23/03	du 23/03 au 06/04	du 06/04 au 13/04	du 13/04 au 20/04
Chalet M10/11	1 272€	1 592€	712€	940€	1 460€	1 880€	1 592€	940€	768€	712€	768€	620€
Chalet M8	1 136€	1 512€	680€	900€	1 380€	1 800€	1 512€	900€	732€	680€	732€	592€
Chalet M9	1 064€	1 428€	648€	836€	1 324€	1 716€	1 428€	836€	716€	648€	716€	568€
Appt C8	976€	1 380€	624€	784€	1 268€	1 612€	1 380€	784€	696€	624€	696€	536€
Appt C6	864€	1 056€	568€	680€	1 060€	1 188€	1 056€	680€	624€	568€	624€	508€
Appt C4	712€	904€	528€	600€	980€	1016€	904€	600€	584€	528€	584€	484€
Appt C3	576€	744€	464€	532€	820€	828€	744€	532€	520€	464€	520€	460€



NÉGOCIÉ
PAR VOTRE CE
12%
DÉJÀ REMISÉS
SUBVENTIONS
A DÉDUIRE
VOIR P.5



♥ VILLAGE CLUB****

FORMULE TOUT COMPRIS



Les Cristaux - Oz-en-Oisans 38114 Alpes d'Huez · 04 76 80 09 53
Note tripadvisor: 4,5/5
oz.accueil@lesvillagesclubsdssoleil.com · www.villagesclubsdssoleil.com



LES PLUS

Club aux pieds des pistes.
Bassin de détente chauffé sur le Club avec sauna, balnéo, hammam.

INFO STATION

Altitude: 1135 - 3330 m
Altitude village club: 1350 m
249 km de pistes. 50 km de ski de fond. 87 remontées mécaniques.
42 - 37 - 39 - 17

HÉBERGEMENT

Hébergement selon composition familiale, linge de toilette fourni et lits faits à l'arrivée.
TV, wifi, salle de bains avec douche, WC + animations en soirée.

RESTAURATION EN BUFFET

Pension complète (vin inclus).
Repas de Réveillons de Noël et Nouvel An Inclus.

ACTIVITÉS

Inclus: Forfait RM 6 jours Forfait Domaine Alpe d'Huez grand domaine Ski (Oz, Vaujany et Alpe d'Huez) inclus. 1 journée « Grande Galaxie » soit une journée de ski dans chacun des domaines suivants: Serre Chevalier, Montgenèvre, Les 2 Alpes, Puy St Vincent (sous réserve de validation par les stations concernées et à réserver 48h à l'avance). Valable uniquement sur les séjours semaine, matériel de ski, sorties raquettes pour adultes et enfants à partir de 12 ans. Salle de fitness, gym douce et relaxation.

POUR VOS ENFANTS*

Clubs enfants 3 mois/-18 ans.
Toute la Saison: Clubs - de 6 ans ouverts toute la saison, 6 J/7, fermés le samedi: Jardin des neiges inclus pour les enfants de 3 ans à 5 ans.
Toute la Saison: Clubs de Copains 6 à -11 ans: 6 J/7, fermés le samedi. Fonctionne toute la journée, pendant les vacances scolaires françaises métropole; en dehors de ces périodes, fermeture le matin.
En vacances Scolaires: Club jeunes: 11 à - de 18 ans: Pour les préados de 11 à -14 ans et ados de 14 à -18 ans, 6 J/7, fermés le samedi. Fonctionnent toute la journée pendant les vacances scolaires françaises métropole. Sorties skis ados incluses. Permanence avec animations de 17h à 21h du 5 au 19 janvier.

Tranches d'âge modulables selon les effectifs.

À PRÉVOIR

Les cours de ski et snow, le matériel haut de gamme et casques adultes, le bar, la caution, les taxes de séjour, l'assurance annulation rapatriement.

BON PLAN

Early Booking jusqu'au 01/10/18**
Forfait remontées mécaniques et location de matériel inclus.

JE N'OUBLIE PAS DE DÉDUIRE MES SUBVENTIONS

Prix/pers. /semaine	du 15/12 au 22/12	du 22/12 au 29/12	du 29/12 au 05/01	du 05/01 au 12/01	du 12/01 au 19/01	du 19/01 au 02/02	du 02/02 au 09/02
Adulte	601,92€	949,52€	1 160,72€	771,76€	771,76€	817,52€	817,52€
6/-13 ans	469,92€	759,44€	928,40€	601,92€	601,92€	638€	638€
2/-6 ans	421,52€	692,56€	847,44€	540,32€	540,32€	572€	572€
3 mois/-2 ans	241,12€	408,52€	498,96€	308,88€	308,88€	327,36€	327,36€

Prix/pers. /semaine	du 09/02 au 16/02	du 16/02 au 23/02	du 23/02 au 09/03	du 16/03 au 23/03	du 23/03 au 06/04	du 06/04 au 13/04	du 13/04 au 20/04
Adulte	1 182,72€	1 182,72€	1 275,12€	865,92€	799,92€	894,96€	865,92€
6/-13 ans	946€	946,25€	1 019,92€	674,96€	623,92€	697,84€	674,96€
2/-6 ans	863,28€	863,28€	931,04€	606,32€	559,68€	626,56€	606,32€
3 mois/-2 ans	508,64€	508,64€	548,24€	345,84€	319,44€	358,16€	345,84€

Votre séjour neige tout compris 8 jours / 7 nuits du samedi au samedi.
Prix en € par personne pour une occupation de 2 à 8 personnes dans le même logement (selon disponibilités): le logement est attribué en fonction de la composition familiale. Les enfants de moins de 13 ans logent obligatoirement dans le logement des parents.
Sur demande et suivant disponibilités:
+10% pour chambres communicantes.
Possibilité de chambre pour une personne selon disponibilité: tarifs adultes + 25%.

*Cours de ski Progress en supplément.

** Early Booking: remise de 60 € par personne pour toute réservation d'un séjour d'une semaine jusqu'au 01/10/2018.



NÉGOCIÉ
PAR VOTRE CE
12%
DÉJÀ REMISÉS
SUBVENTIONS
À DÉDUIRE
VOIR P.5

♥ **EDEN / EDENARC******

HÔTEL / LOCATION



Le Chantel - Arc 1800 73700 BOURG-SAINT MAURICE - 04 79 41 69 00
Note tripadvisor : 4/5 - Booking : 8,4/10
edenarc@odalys-vacances.com - www.odalys-vacances.com

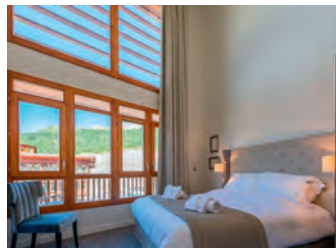

LES PLUS

Arc 1800 : une vue imprenable sur le Mont-Blanc, un ensoleillement optimal pour les férus de grands espaces et une destination idéale pour les amateurs d'après-ski animé.

INFO STATION

Les Arcs/Peisey Vallandry
107 pistes sur 200 km.
1 - 55 - 33 - 18

Paradiski

261 pistes sur 425 km, 153 km de pistes de ski de fond.

HÉBERGEMENT

2 pièces prestige 4 personnes (36 à 43 m²)

Séjour avec canapé-lit 2 personnes.
Chambre avec 1 grand lit.
Kitchenette équipée.
Salle de bains avec WC.

3 pièces prestige 6 personnes (50 à 56 m²)

Séjour avec canapé-lit 2 personnes.
Kitchenette équipée.
Chambre avec 1 grand lit.
Chambre avec 2 lits simples ou superposés.
1 ou 2 salles de bains avec WC.

RESTAURATION

Possibilité demi-pension.
Bon appétit! Découvrez nos formules* 7 dîners

ACTIVITÉS

Ski. Station piétonne, patinoire, raquettes, scooter des neiges, chiens de traîneaux. Parapente, speed riding, ski Joëring, village igloo, héliski, snakegliss, bowling, lasergame.
Piste de luge rodéo park,

lifepark style, first track. Piscine, bains bouillonnants, sauna, hammam et fitness (bulle aquatique) inclus.

SERVICES

Inclus : linge de lit (lits faits à l'arrivée, sauf canapé-lit), linge de toilette, télévision (Canal + Canal + Sport, Canal + Cinéma), accès wifi dans les appartements, chambres et le lobby. Kit bébé sur réservation (lit + chaise bébé). Les casiers à skis. Le ménage fin de séjour (hors coin cuisine, vaisselle et sanitaires), quotidien en formule hôtel.
Parking couvert : 60 €/semaine ou 10 €/jour (courts séjours)

Services optionnels à régler sur place :
Laverie,

Supplément petit-déjeuner (par jour, par personne) : 12 € (13 ans et +) - 9 € (4 à 12 ans).
Animaux admis (à préciser à la réservation) : 50 €/animal/séjour (7 nuits et +) - 10 €/nuit (moins de 7 nuits)

BON PLAN

• Forfaits, matériel et cours de ski à tarifs préférentiels, consulter le site Odalys.
• Earlybooking de 15 % jusqu'au 18/10 pour toute réservation d'une semaine, hors Forfait Remontées Mécaniques et Demi-Pension.

JE N'OUBLIE PAS DE DÉDUIRE MES SUBVENTIONS

Prix à la semaine en logement seul	du 15/12 au 22/12	du 22/12 au 29/12	du 29/12 au 05/01	du 05/01 au 12/01	du 12/01 au 19/01	du 19/01 au 26/01	du 26/01 au 02/02	du 02/02 au 09/02	du 09/02 au 16/02	du 16/02 au 02/03	du 02/03 au 09/03	du 09/03 au 16/03	du 16/03 au 23/03	du 23/03 au 06/04	du 06/04 au 13/04	du 13/04 au 20/04	du 20/04 au 27/04
2 pièces 4 personnes	611,60€	1293,60€	1826€	844,80€	897,60€	990€	1047,20€	1104,40€	1733,60€	2151,60€	1953,60€	1183,60€	1047,20€	968€	893,20€	677,60€	611,60€
3 pièces 6 personnes	704€	1491,60€	2076,80€	946€	1007,60€	1144€	1205,60€	1271,60€	1997,60€	2490,40€	2257,20€	1359,60€	1205,60€	1113,20€	1007,60€	778,80€	704€

Hôtel Eden

	du 22/12 au 29/12	du 29/12 au 05/01	du 05/01 au 12/01	du 12/01 au 19/01	du 19/01 au 26/01	du 26/01 au 02/02	du 02/02 au 09/02	du 09/02 au 16/02	du 16/02 au 23/02	du 23/02 au 02/03	du 02/03 au 09/03	du 09/03 au 16/03	du 16/03 au 23/03	du 23/03 au 30/03	du 30/03 au 06/04	du 06/04 au 13/04	du 13/04 au 20/04	du 20/04 au 27/04
--	-------------------	-------------------	-------------------	-------------------	-------------------	-------------------	-------------------	-------------------	-------------------	-------------------	-------------------	-------------------	-------------------	-------------------	-------------------	-------------------	-------------------	-------------------

Prix à la semaine par adulte - Formule demi-pension en base chambre double																		
767,70€	938,70€	592,20€	655,20€	907,20€	1033,20€	907,20€	749,70€	655,20€	592,20€	529,20€								

Prix à la semaine par adulte - Formule demi-pension en base chambre double + forfait Remontées Mécaniques Paradiski**																			
983,70€	1208,70€	862,20€	835,20€	898,20€	925,20€	1177,20€	1303,20€	1177,20€	1019,70€	925,20€	898,20€	925,20€	862,20€	799,20€	745,20€				

Possibilité de week-end hors vacances scolaires et court séjour nous consulter.

Noël, Nouvel an : dîner réveillon inclus.

A noter : forfaits Remontées Mécaniques non remboursables à j-5 en cas d'annulation. Forfaits valables du lendemain de votre arrivée à la veille de votre départ.

**Domaine paradiski : Les Arcs/Peisey Vallandry + La Plagne.



NÉGOCIÉ PAR VOTRE CE
DE 10 À 15%
DÉJÀ REMISÉS
SUBVENTIONS A DÉDUIRE
VOIR P.5



LES AROLLES****

VILLAGE VACANCES / HÔTEL CLUB / ALL INCLUSIVE / FORFAIT SKI



Grand Rue- Belleville - 04 50 96 72 44

Note tripadvisor: 4/5 - Booking: 7,4/10

<http://www.mmv.fr/hotel-club-ski-val-thorens-les-arolles>



LES PLUS

Plus haute station d'Europe, plus grand domaine du monde au pied des pistes en plein cœur de station. Établissement entièrement rénové en 2015-2016. Chambres communicantes pour les familles de 4 ou 5 personnes.

INFO STATION

Val thorens - Orelle
Altitude: 2300 - 3230 m.
150 km de pistes.
11 - 30 - 30 - 9

Les 3 Vallées

Altitude: 600 à 3 230 mètres
600 km de pistes
51 - 126 - 111 - 30

HÉBERGEMENT

Suites familiales: chambres de 2 ou 3 personnes et communicantes pour 4 et 5 personnes, avec TV écran plat, sanitaire et salle de bains.

RESTAURATION

Pension complète, sous forme de buffets variés, vin et jus de fruits inclus aux repas. 1 soirée montagnarde durant le séjour. Repas à thème. Possibilité de paniers repas. All Inclusive inclus (boissons au bar) toute la saison.

ACTIVITÉS

Espace aquarelaxant +18 ans (inclus, sur inscription) avec jacuzzi, sauna, hammam. Animation en journée et soirée.

POUR VOS ENFANTS

CLUB BABY avec supplément de +18 mois à 3 ans toute la saison. Réservation conseillée.

CLUB 4/6 ans et 6/10 ans
Toute la saison.

CLUB 11/13 ans et 14/17 ans
Vacances scolaires uniquement.

Nos animateurs accompagnent vos enfants de 4 à 13 ans à leur cours de ski ESF.

SERVICES

Service hôtelier complet: lits faits à l'arrivée, ménage quotidien, linge de toilette fourni et changé 2 fois par semaine. TV et Wifi.

À PRÉVOIR

Parking, baby club, massages et soins en cabine.

BON PLAN

Early Chek-in offert (chambre dispo dès 11h au lieu de 18h)
Frais de dossiers offerts.

JE N'OUBLIE PAS DE DÉDUIRE MES SUBVENTIONS

Prix à la semaine All inclusive + RM 6 jours 3 Vallées	du 22/12 au 29/12	du 29/12 au 05/01	du 05/01 au 12/01	du 12/01 au 19/01	du 19/01 au 26/01	du 26/01 au 02/02	du 02/02 au 09/02	du 09/02 au 16/02
Adultes 13 à - 65 ans	1 210€	1 418€	992€	1 043€	1 121€	1 174€	1 216€	1 332€
Seniors 65 à - 75 ans	1 188€	1 396€	979€	1 039€	1 114€	1 168€	1 209€	1 311€
Enfants 12 à - 13 ans	1 157€	1 365€	951€	1 009€	1 083€	1 137€	1 178€	1 279€
Enfants 6 à - 12 ans*	704€	1 031€	588€	625€	667€	693€	714€	1 073€
Enfants 5 à - 6 ans*	477€	808€	225€	242€	250€	250€	250€	868€
Enfants 2 à - 5 ans*	227€	558€	Gratuit	Gratuit	Gratuit	Gratuit	Gratuit	618€
Prix à la semaine All inclusive + RM 6 jours 3 Vallées	du 16/02 au 09/03	du 09/03 au 16/03	du 16/03 au 23/03	du 23/03 au 30/03	du 30/03 au 06/04	du 06/04 au 13/04	du 13/04 au 20/04	du 20/04 au 27/04
Adultes 13 à - 65 ans	1 446€	1 311€	1 201€	1 100€	1 006€	1 090€	1 062€	954€
Seniors 65 à - 75 ans	1 424€	1 289€	1 195€	1 094€	999€	1 081€	1 062€	954€
Enfants 12 à - 13 ans	1 392€	1 258€	1 164€	1 063€	968€	1 051€	1 034€	929€
Enfants 6 à - 12 ans*	1 164€	956€	889€	819€	753€	646€	630€	566€
Enfants 5 à - 6 ans*	935€	250€	250€	250€	250€	444€	427€	385€
Enfants 2 à - 5 ans*	685€	Gratuit	Gratuit	Gratuit	Gratuit	202€	202€	181€

*Tarif enfant partageant la chambre de 2 adultes et + de 12 ans.

Remise non skieurs: adulte et + 13 ans remise de 228 à 303 €, enfants de 5 à -13 ans remise de 203 à 250€, selon période.

Supplément single: +40 % du tarif adulte sur demande. Séjour monoparental: 15 % de réduction enfant de 2 à -12 ans. Semaine Réveillon et vacances, autres dates: -25 %

Non compris dans les prix: Taxe de séjour - Prestations complémentaires non mentionnées dans les services - Assurances (voir page 72).
À noter: Caution à verser à votre arrivée et restituable le jour de votre départ après inventaire. Les tarifs brochure sont valables jusqu'à la date limite de rétrocession (voir page 76); au-delà de cette date consulter votre CE pour un devis Autres typologies, autres dates nous consulter.

Domaines skiabiles

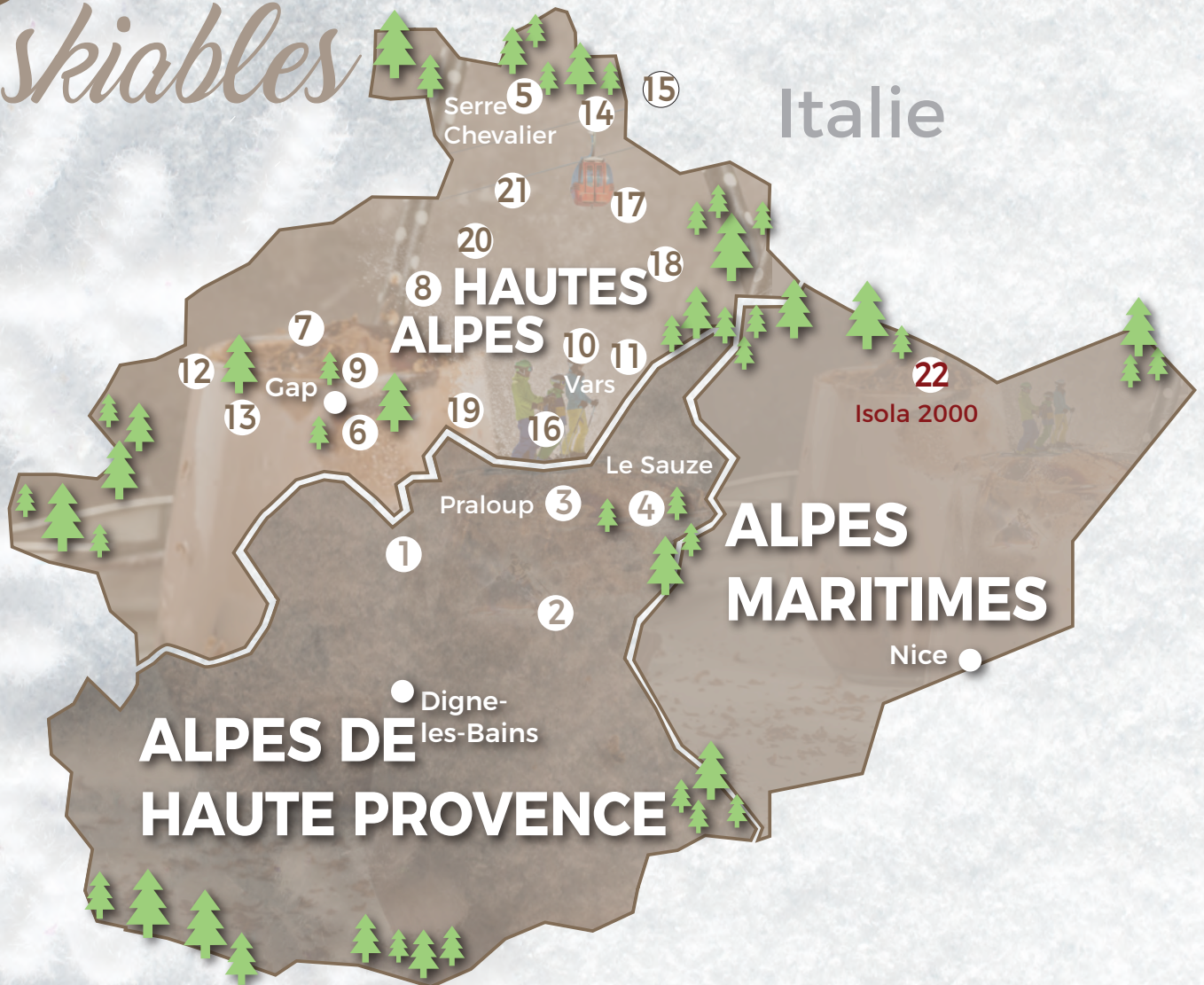

ALPES DE HAUTE PROVENCE

CHABANON

1. CHABANON
Pistes: 40 km.

ESPACE LUMIÈRE

2. LA FOUX D'ALLOS
Pistes: 230 km (11-32-30-5). 43 RM.

PRA LOUP

3. PRA LOUP
Pistes: 180 km (10-28-33-7). 39 RM.

SAUZE / SUPER SAUZE

4. LE SAUZE
Altitude: 1400 - 2400 m.
Pistes: 165 km 22 RM.

HAUTES ALPES

BRIANÇONNAIS

5. SERRE CHEVALIER
Altitude: 1200 - 2800 m.
Pistes: 250 km (24-28-37-12).

CHAMPSAUR

6. ANCELLE
Altitude: 1350-1807 m.
Pistes: 30 km (5-7-7-1).

CHAILLOL

7. CHAILLOL
Altitude: 1600-2000 m
Pistes: 15 km (3-5-4).

ORCIÈRES

8. ORCIÈRES
Pistes: 100 km (9-15-20-7).
3 km de ski de fond. 30 RM.

9. ST LÉGER LES MÉLÈZES
Altitude: 1260 - 2001 m
Pistes: 25 km (8-3-4-1), 10 RM.

LA FORÊT BLANCHE

10. RISOUL

Altitude: 1650-2750 m
Pistes: 142 km (14-45-38-10).

11. VARS

Altitude: 1650-2750 m.
Pistes: 185 km (21-45-42-10), 51 RM.

LE DÉVOLUY

12. LA JOUE DU LOUP

Altitude: 1470-2500 m.
Pistes: 100 km (9-27-14-5). 22 RM.
35 km de fond balisées.

13. SUPERDEVOLUY

Pistes: 100 km (9-27-14-5). 22 RM.

MONT DE LA LUNE / VOIE LACTÉE

14. MONTGENÈVRE

Altitude: 1360-2840 m.
Pistes: 550 km (15-49-75-55).

15. SESTRières (ITALIE)

Altitude: 1357-2840 m
Pistes: 400 km (8-50-112-39).

LES ORRES

16. LES ORRES

Altitude: 1550 - 2720 m
Pistes: 100 km (7-6-20-4), 35 km
de fond, 19 RM.

QUEYRAS

17. ARVIEUX

Altitude: 1650-2106 m.
Pistes: 18 km, 120 km de fond.

18. CEILLAC

Altitude: 1650 - 2500 m
Pistes: 17 km (3-2-8-1).

RÉALLON

19. RÉALLON

Altitude: 1560 - 2146 m.
Pistes: 22 km.

VALLOUISE

20. PUY-SAINT-VINCENT

Altitude: 1400-2750 m.
Pistes: 75 km (4-15-14-2).

21. VALLOUISE

Altitude: 1400-2750 m.
Pistes: 75 km (4-15-14-2).

ALPES MARITIMES

MERCANTOUR

22. ISOLA 2000
Altitude: 1800-2610 m
Pistes: 120 km (7-21-11-3).

PYRÉNÉES

GRANDVALIRA

23. ANDORRE
Altitude: 1750-2640 m.
Pistes: 210 km.

PYRÉNÉES 2000

24. FONT ROMEU
Altitude: 1650 - 2213 m.
Pistes: 54 km, 111 km de fond.

S'oxygéner

ALPES DU SUD PYRÉNÉES

ALPES MARITIMES

Isola 2000 40

ALPES DE HAUTE PROVENCE

Chabanon..... 40

Foux d'Allos..... 41

Le Sauze 41

Pra Loup 42

HAUTES ALPES

Ancelle 42

Arvieux 43

Ceillac 43

Chaillol 44

La Joue du Loup 44

Les Orres 46

Montgenèvre 47

Orcières 49

Puy Saint Vincent 51

Réallon 51

Risoul 52

Serre Chevalier 53

Sestières 55

St Léger les Mélèzes 55

Superdevoluy 56

Vallouise 56

Vars 57

PYRÉNÉES

Andorre 59

Font Romeu 60



Toujours plus d'avantages et bons plans...

... sur les remontées mécaniques en vente au CE

ISOLA 2000



NÉGOCIÉ
PAR VOTRE CE
DE 10
À **25%**
DÉJÀ REMISÉS
SUBVENTIONS
À DÉDUIRE
VOIR P.5

LES TERRASSES D'ISOLA***

LOCATION

CENTRE STATION ISOLA 2000 6420- 04 93 02 76 14

Note tripadvisor : 3,5/5 - Booking : 7,6/10

<http://www.mmv.fr/residence-club-ski-isola-2000-les-terrasses-isola>

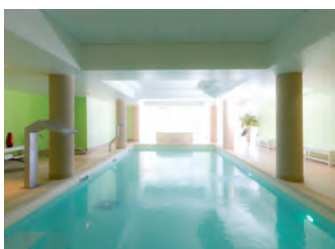

HÉBERGEMENT

Appart. 2 P 4 personnes (35m²)

1 séjour 2 couchages +
1 chambre (2 lits ou 1 grand lit).

Appart. 3 P 6 personnes Famille (48 à 53m²)

1 séjour 2 couchages +
1 coin montagne avec 2 lits
superposés + 1 chambre (2 lits
ou 1 grand lit).

RESTAURATION

Payant : service boulangerie,
service petit-déjeuner.

ACTIVITÉS

Piscine chauffée et espace
bien-être.

POUR VOS ENFANTS

Kit bébé si besoin gratuit (sur
réservation).

SERVICES

Draps fournis.
TV et WIFI.

À PRÉVOIR

Supplément animal
domestique, le ménage
(quotidien, milieu séjour, fin
séjour).

BON PLAN

Parking offert.
Frais de dossier offert.

CHABANON SELONNET



NÉGOCIÉ
PAR VOTRE CE

10%

DÉJÀ REMISÉS
SUBVENTIONS
À DÉDUIRE
VOIR P.5



LES BLANCHES PROVENÇALES***

RÉSIDENCE / LOCATION / **NOUVEAU**

Station de Chabanon, 04140 Selonnet - 06 11 20 01 93

Note tripadvisor : 4/5 - Booking : 7,6/10

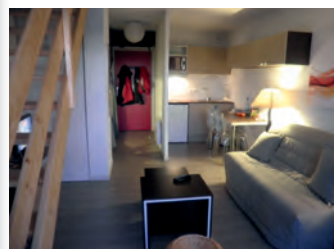

LES PLUS

Parking communal au pied de
la résidence.

HÉBERGEMENT

La résidence Les Blanchés
Provençales est située au pied
des pistes de ski, à 1 600 m au
cœur de la station.

2 p. duplex 7 pers. (40 m²)

Canapé lit double 160 cm dans
le séjour, 1 chambre avec 1 lit
double 140 cm et 1 lit simple,
lits superposés dans coin
montagne, salle de bain, wc
séparé, avec terrasse.

RESTAURATION

Commande de viennoiseries et
de pain dans la résidence.

ACTIVITÉS

Station : Randonnées en
raquettes, Snow parc.

SERVICES

Inclus : l'accès WIFI à l'espace
accueil, 1 casier à ski par
appartement, la TV.

À PRÉVOIR

Frais de dossier : 30 €.

À régler sur place :

Ménage de fin de séjour (hors
coin cuisine et vaisselle) : 70 €
(à réserver sur place)
Animal : 30 €/semaine (il est
impératif de le signaler lors de
la réservation).

BON PLAN

Early Booking -10 % pour toute
réservation semaine avant le
15/10/18*.

JE N'OUBLIE PAS DE DÉDUIRE MES SUBVENTIONS

Prix à la semaine	du 22/12 au 29/12	du 29/12 au 05/01	du 05/01 au 19/01	du 19/01 au 02/02	du 02/02 au 09/02
-------------------	----------------------	----------------------	----------------------	----------------------	----------------------

2 pièces 4 pers.	720€	1 090€	473€	504€	515€
------------------	-------------	---------------	-------------	-------------	-------------

3 pièces 6 pers. Famille	898€	1 361€	593€	630€	646€
-----------------------------	-------------	---------------	-------------	-------------	-------------

Prix à la semaine	du 09/02 au 23/02	du 23/02 au 09/03	du 09/03 au 16/03	du 16/03 au 23/03	du 23/03 au 30/03
-------------------	----------------------	----------------------	----------------------	----------------------	----------------------

2 pièces 4 pers.	1 210€	946€	571€	515€	483€
------------------	---------------	-------------	-------------	-------------	-------------

3 pièces 6 pers. Famille	1 512€	1 182€	717€	644€	604€
-----------------------------	---------------	---------------	-------------	-------------	-------------

Prix à la semaine	du 30/03 au 06/04	du 06/04 au 13/04
-------------------	----------------------	----------------------

2 pièces 4 pers.	457€	487€
------------------	-------------	-------------

3 pièces 6 pers. Famille	572€	610€
-----------------------------	-------------	-------------

Suppléments obligatoires : taxe de séjour, dépôt de garantie, caution de 300 à 500€/appart selon typologie.

Suppléments optionnels : Pack Horizon (Annulation + Rapatriement) : Calculé sur le montant global du dossier.

JE N'OUBLIE PAS DE DÉDUIRE MES SUBVENTIONS

Prix à la semaine	du 08/12 au 15/12	du 15/12 au 22/12	du 22/12 au 29/12
-------------------	----------------------	----------------------	----------------------

2 pièces 7 personnes	314,10€	341,10€	719,10€
----------------------	----------------	----------------	----------------

Prix à la semaine	du 29/12 au 05/01	du 05/01 au 09/02	du 09/02 au 23/02
-------------------	----------------------	----------------------	----------------------

2 pièces 7 personnes	737,10€	449,10€	926,10€
----------------------	----------------	----------------	----------------

Prix à la semaine	du 23/02 au 09/03	du 09/03 au 16/03	du 16/03 au 30/03
-------------------	----------------------	----------------------	----------------------

2 pièces 7 personnes	899,10€	449,10€	341,10€
----------------------	----------------	----------------	----------------

*Offre Early Booking : pour tout séjour de 7 nuits minimum réservé avant le 15 octobre 2018 10 % de remise sur toute la saison.

Prestations sur place (selon disponibilité), à réserver et à régler sur place :

Ménage de fin de séjour (hors coin cuisine et vaisselle) : 70 € par logement (2 p. 7 pers.).

Kit linge de lit + linge de toilette et tapis de bain : 25 €/appartement 7 personnes.

Kit bébé (lit, chaise, baignoire) : 25 €/kit/séjour.

Petit-déjeuner continental, location de wii, commande de viennoiseries et de pains, laverie.

LA FOUX D'ALLOS



NextVacances

NÉGOCIÉ
PAR VOTRE CE

10%

DÉJÀ REMISÉS
SUBVENTIONS
À DÉDUIRE
VOIR P.5

LES CIMES DU VAL D'ALLOS***

RÉSIDENCE / LOCATION / **NOUVEAU**

Route du col d'allos, La Sestrière, 04260 La Foux d'Allos - 04 92 83 65 59

Note tripadvisor : 4/5 - Booking : 7.1/10

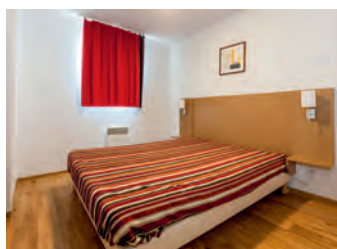

HÉBERGEMENT

À 50 m des remontées mécaniques et à côté de la piste de luge sur rails.

2 p. 6 pers. (34 à 45 m²)
Salon + banquette lit gigogne, chambre + lit double, coin montagne + lits superposés, sdb avec toilettes séparés.

ACTIVITÉS

Résidence : piscine intérieure chauffée, sauna, hammam.
Station (payant) : randonnées raquettes, patinoire plein air (600 m²), motoneige, balade en traîneau à cheval, speed riding et parapente, école de conduite sur glace...

POUR VOS ENFANTS

Station labellisée « Famille Plus Montagne ».

SERVICES (INCLUS)

TV, kit bébé (sur réservation), parking extérieur gratuit selon disponibilité, 1 casier à ski par appartement.

À PRÉVOIR

Frais de dossier : 30 €
Parking couvert (sur réservation) 40 €/semaine., Animal 35 €/sem./animal (à préciser à la réservation)
Forfait confort : linge lit, toilette + ménage fin séjour (hors coin cuisine), accès WIFI et cafetière senseo : 85 €.
Accès WIFI : 5 €/7 jours (3 périphériques - Débit limité).

BON PLAN

Early Booking jusqu'à -10 % pour toute réservation semaine avant le 15/10/18*.

JE N'OUBLIE PAS DE DÉDUIRE MES SUBVENTIONS

Prix à la semaine	du 08/12 au 22/12	du 22/12 au 29/12	du 29/12 au 05/01	du 05/01 au 26/01
2 pièces 6 pers.	359,10€	629,10€	1 021,50€	400,50€

Prix à la semaine	du 26/01 au 02/02	du 02/02 au 09/02	du 09/02 au 23/02	du 23/02 au 09/03
2 pièces 6 pers.	445,50€	494,10€	1 021,50€	899,10€

Prix à la semaine	du 09/03 au 16/03	du 16/03 au 23/03	du 23/03 au 05/04
2 pièces 6 pers.	445,50€	427,50€	382,50€

*Offre Early Booking : pour tout séjour de 7 nuits minimum réservé avant le 15/10/2018 5 % de remise sur les semaines du 09/02 et du 16/02/2019, 10 % de remise sur les autres semaines.

Prestations sur place (selon disponibilité), à réserver et à régler sur place :

Forfait confort : linge de lit + linge de toilette + ménage de fin de séjour (hors coin cuisine), accès wifi et cafetière senseo (logement 2 pièces 6 personnes) : 85 € par logement 2P6. Ménage de fin de séjour (hors coin cuisine et vaisselle) : 45 € par logement (2 p. 6 pers.). Kit linge de lit : 9 € lit double, 8 € lit simple. Kit linge de toilette et tapis de sol : 7 €/pers. Kit linge de lit + linge de toilette : 14 €/personne. Accès wifi (partout dans la résidence) : 5 €/7 jours (3 périphériques connectés - débit limité).
Parking couvert (sur réservation et selon dispo) : 40 € par semaine.

LE SAUZE



VTF
Le Top des Vacances

NÉGOCIÉ
PAR VOTRE CE

12%

DÉJÀ REMISÉS
SUBVENTIONS
À DÉDUIRE
VOIR P.5

LES BALCONS DU SAUZE***

VILLAGE DE VACANCES / PENSION COMPLETE



Rte principale Le Sauze / Barcelonnette 04400 Le Sauze - 04 92 81 05 54

Note tripadvisor : 4/5 - Booking : 8.4/10

vtflsauze@vtf-vacances.com - www.vtf-vacances.com



HÉBERGEMENT

À 1 700 m d'altitude, au cœur du village du Sauze et aux pieds des pistes

Chambres de 2 à 4 pers. dont 24 chambres communicantes et desservies par ascenseur. Accueil, salle de restaurant panoramique, bar avec terrasse ensoleillée aux pieds des pistes, salon TV et jeux avec coin cheminée, espace région et sauna.

RESTAURATION

Pension complète (possibilité commander paniers repas la veille pour le lendemain si vous partez à la journée). Boissons à table (vin et eau), possibilité d'aller déjeuner dans un autre VTF situé aux alentours.

ACTIVITÉS

Station avec participation : Motoneige, piscine couverte au Sauze, cinéma, bowling et karting à Barcelonnette, sauna.

POUR VOS ENFANTS

Clubs enfants gratuits : bébé club 3 mois à - 3 ans et Mini club 3 à - 6 ans toute la saison. Maxi-club 6 à - 12 ans pendant les vacances scolaires du dimanche au vendredi de 9 h - 17 h 30.

SERVICES

Location matériel = tarifs préférentiels chez notre loueur en station.

BON PLAN

Ventes de forfaits sur place à l'accueil avec une remise de 7 à 15 %.

JE N'OUBLIE PAS DE DÉDUIRE MES SUBVENTIONS

Prix/pers./ semaine	22/12 29/12	29/12 05/01	05/01 12/01	12/01 26/01	26/01 02/02	02/02 09/02	09/02 16/02
Adulte	365,20€	527,12€	280,72€	333,52€	359,92€	359,92€	597,52€
11/-16 ans	329,12€	474,32€	206,80€	300,08€	323,84€	323,84€	537,68€
6/-11 ans	292,16€	421,52€	87,12€	266,64€	287,76€	287,76€	469,92€
3/-6 ans	219,12€	315,92€	87,12€	199,76€	215,60€	gratuit*	358,16€
de 3 mois à -3 ans	146,08€	211,20€	87,12€	133,76€	144,32€	gratuit*	239,36€

Prix/pers./ semaine	16/02 23/02	23/02 02/03	02/03 09/03	09/03 16/03	16/03 23/03	23/03 30/03
Adulte	615,12€	597,52€	458,48€	359,92€	333,52€	280,72€
11/-16 ans	553,52€	537,68€	458,48€	323,84€	300,08€	206,80€
6/-11 ans	491,92€	469,92€	407,44€	287,76€	266,64€	206,80€
3/-6 ans	368,72€	358,16€	305,36€	215,60€	gratuit*	87,12€
de 3 mois à -3 ans	246,40€	239,36€	204,16€	144,32€	gratuit*	87,12€

Les enfants de moins de 3 mois sont gratuits.

*Gratuit pour les moins de 6 ans. Offre limitée à 1 gratuité enfant par famille. Les enfants suivants (1 à -6 ans) : 98 €.

10 % de remise pour les séjours de 2 semaines et plus.

Supplément chambre individuelle : 15 €/nuit.

PRA LOUP



Odalys

NÉGOCIÉ
PAR VOTRE CE

20%

DÉJÀ REMISÉS
SUBVENTIONS
À DÉDUIRE
VOIR P.5

VILLAGE ET HAMEAU DE PRAROUSTAN***

LOCATION



Lieu-dit Les Molanès 04400 PRA LOUP 1500 · Hameau 04 92 84 12 01

Village 0 4 92 30 00 70

Note tripadvisor : 3/5 · Booking : 7,4/10

praloup@odalys-vacances.com · www.odalys-vacances.com



HÉBERGEMENT

Hameau : Chalets jumelés par 2.
3 p. confort 6 pers. (env. 50 m²)
Séjour avec cheminée à insert et canapé gigogne (2 pers.). 2 chambres avec un lit double.

Village :
Studio 2 pers. (env. 22 m²)
Séjour avec lit double.

2 pièces 4 pers. (env. 32 m²)
Séjour avec canapé gigogne. Chambre avec lit 160.

2 p. cabine 6 pers. (env. 39 m²)
Séjour avec canapé gigogne. Chambre avec lit 160. Cabine avec lits superposés.

3 pièces 6 pers. (env. 46 m²)
Séjour avec canapé gigogne. 2 chambres avec lit double.

ACTIVITÉS

Piscine couverte chauffée.

accès sauna/hammam (sur réservation, fermés le samedi).
Hameau : 7€/pers./séance 30€ (forfait 5 séances + 1 gratuite).
Village : 20€/pers. (accès illimité).

SERVICES

Inclus : linge lit, TV, wifi (à l'accueil).
Options : location kit bébé 25€/séjour (sur réserv.), sacs bois 12€, ménage fin séjour sur demande (hors cuis.) à partir de 60€.

À PRÉVOIR

Parking couvert : 40€/semaine
Animaux (à préciser à la réservation) : 50€/animal/séjour

BON PLAN

- Exclusif CE : Earlybooking de 15% jusqu'au 18/10/2018.

- Forfaits, matériel et cours de ski à tarifs préférentiels, consulter le site Odalys.

JE N'OUBLIE PAS DE DÉDUIRE MES SUBVENTIONS

Le Hameau de Praroustan

Prix à la semaine	22/12 29/12	29/12 05/01	05/01 12/01	12/01 19/01	19/01 26/01	26/01 02/02	02/02 09/02
3 p. 6 pers.	652€	968€	356€	452€	500€	552€	596€

Prix à la semaine	09/02 16/02	16/02 23/02	23/02 02/03	02/03 09/03	09/03 16/03	16/03 23/03	23/03 13/04
3 p. 6 pers.	1 108€	1 212€	1 068€	916€	452€	356€	332€

Le Village de Praroustan

Prix à la semaine	22/12 29/12	29/12 05/01	05/01 12/01	12/01 19/01	19/01 26/01	26/01 02/02	02/02 09/02
Studio 2 pers.	316€	480€	176€	228€	248€	272€	292€
2 p. 4 pers.	460€	688€	252€	324€	352€	384€	416€
2 p. cabine 6 pers.	512€	760€	276€	356€	388€	424€	464€
3 p. 6 pers.	584€	864€	316€	404€	444€	488€	532€

Prix à la semaine	09/02 16/02	16/02 23/02	23/02 02/03	02/03 09/03	09/03 16/03	16/03 23/03	23/03 13/04
Studio 2 pers.	548€	608€	532€	452€	228€	176€	160€
2 p. 4 pers.	784€	868€	760€	648€	324€	252€	224€
2 p. cabine 6 pers.	864€	952€	836€	712€	356€	276€	248€
3 p. 6 pers.	996€	1 092€	960€	820€	404€	316€	288€

ANCELLE

NÉGOCIÉ
PAR VOTRE CE

12%

DÉJÀ REMISÉS
SUBVENTIONS
À DÉDUIRE
VOIR P.5

PARTICULIER

LES AUTANES***

HÔTEL / NUIT/PENSION COMPLÈTE / DEMI-PENSION

05260 Ancelle 05260 · 04 92 50 82 82

Note tripadvisor : 4/5 · Booking : 8,3/10



HÉBERGEMENT

Nos chambres sont de style montagnard toutes équipées de TV écran plat, d'une connexion wifi, d'une salle de bain en cabine monobloc ou traditionnelle, de wc séparés ou dans la salle de bains.

RESTAURATION

Petit-déjeuner sous forme de buffet.
Repas du midi et du soir à la carte.

Si formule demi-pension ou pension complète menu défini en amont.

ACTIVITÉS

Espace détente : hammam, sauna, bain bouillonnant, douche multi jet 16 € pour 1 h par personne sur réservation. Soins et massage possible sur réservation et paiement direct aux praticiennes.

SERVICES

Accès à la piscine et spa tonique à débordement en illimité de 11h à 20h.

BON PLAN

6 = 7^{ème} nuit offerte.

JE N'OUBLIE PAS DE DÉDUIRE MES SUBVENTIONS

Prix chambre par nuit	du 07/01 au 08/02, du 10/03 au 07/04	HAUTE SAISON et week-end Vendredi/Samedi du 22/12 au 06/01, du 09/02 au 09/03
Double	97, ⁶⁸ €	108, ²⁴ €
Triple	106, ⁴⁸ €	125, ⁸⁴ €
Supérieure (2 à 4 personnes)	115, ²⁸ €	143, ⁴⁴ €

En supplément :

Demi-pension (1 repas + 1 petit-déjeuner)

Adulte : 39 €/jour/personne
Enfant 2 à 5 ans : 19 €/jour/personne
Enfant 6 à 11 ans : 26 €/jour/personne

Pension complète (2 repas + 1 petit-déjeuner)

Adulte : 60 €/jour/personne
Enfant 2 à 5 ans : 29 €/jour/personne
Enfant 6 à 11 ans : 36 €/jour/personne

10 % de remise location matériel de ski à la boutique "SKIS AVENTURES" pour nos clients sur l'hôtel

À SAVOIR

· 2 nuits minimum en week-end (vendredi/samedi ou samedi/dimanche)
· Vacances scolaires du 09/02 au 23/02, séjour en demi-pension sur 3 nuits minimum obligatoire.

BON PLAN

· Pour tous les séjours à la semaine, la dernière nuit est OFFERTE.

Indisponibilités du 29/12 au 31/12/18 et du 21/01 au 28/01/19.



NÉGOCIÉ PAR VOTRE CE
12%
DÉJÀ REMISÉS
SUBVENTIONS À DÉDUIRE
VOIR P.5

LES ESQUIROUSSES***

VILLAGE DE VACANCES / PENSION COMPLÈTE

hameau de Brunissard 05350 05350- 04 92 46 76 19
Note tripadvisor : 4,5/5 · Booking : 8,6/10
vtfarvieux@vtf-vacances.com · www.vtf-vacances.com



HÉBERGEMENT

À 1 780 m d'altitude, au pied du col de l'Izoard, le village est situé à 1,2 km des pistes.

Chambres de 2, 4 et 6 personnes, bar avec terrasse, salon TV, grand salon avec cheminée.

RESTAURATION

Pension complète avec boissons à table (vin et eau). Possibilité de commander des paniers repas la veille pour le lendemain si vous partez à la journée. Possibilité d'aller déjeuner dans un autre VTF situé aux alentours.

ACTIVITÉS

Avec participation : chiens de traîneaux, ski de randonnée, piste de luge sécurisée avec tapis roulant. Sauna.

POUR VOS ENFANTS

Clubs enfants gratuits : bébé club 3 mois à - 3 ans / Mini club 3 à - 6 ans / Maxi-club 6 à - 12 ans pendant les vacances scolaires du dimanche au vendredi de 9 h- 17 h 30.

SERVICES

Location matériel = tarifs préférentiels chez nos loueurs en station.

BON PLAN

Ventes de forfaits sur place à l'accueil avec une remise de 10 %.

JE N'OUBLIE PAS DE DÉDUIRE MES SUBVENTIONS

Prix/pers./semaine	22/12 29/12	29/12 05/01	09/02 16/02	16/02 23/02	23/02 02/03	02/03 09/03	16/03 23/03
Adulte	342,32€	456,72€	465,52€	500,72€	465,52€	377,52€	280,72€
11/-16 ans	308€	410,96€	418,88€	512,10€	418,88€	339,68€	298,32€
6/-11 ans	273,86€	365,20€	372,24€	400,40€	372,24€	301,84€	
3/-6 ans	205,04€	273,68€	278,96€	300,98€	278,96€	226,16€	87,12€
de 3 mois à -3 ans	136,40€	182,16€	185,68€	199,76€	185,68€	150,48€	

Les enfants de moins de 3 mois sont gratuits.
Promo familles nombreuses : 50 % de remise pour le 3^e enfant et les suivants en pension complète à Noël, jour de l'an et février.
10 % de remise pour les séjours de 2 semaines et plus.
Supplément chambre individuelle : 15 €/nuit.



NÉGOCIÉ PAR VOTRE CE
12%
DÉJÀ REMISÉS
SUBVENTIONS À DÉDUIRE
VOIR P.5

L'HOCHETTE**

VILLAGE CLUB / LOCATION

05600 Ceillac-en-Queyras · 04 92 45 01 95
Note tripadvisor : 4/5 · Booking : 7,8/10
accueil.ceillacenqueyras@vtfvillages.fr · www.vtf-villages.fr



HÉBERGEMENT

À 300 m d'un authentique bourg haut-alpin, 73 appartements reliés au pavillon d'accueil par des coursives extérieures.

2 pièces 4 pers. (30 m²) : séjour-chambre. A l'étage, 1 chambre.

3 pièces 5 pers. (41 m²) : séjour-chambre. A l'étage, 2 chambres.

RESTAURATION

Bar et restaurant. Repas à la carte, grignotage au bar, snacking et plats à emporter. Le Bistrot du village en vacances scolaires.

ACTIVITÉS

Bibliothèque, espace 360°, La Bulle pour les 11/17 ans. Tennis de table, baby-foot, billard avec supplément.

POUR VOS ENFANTS

Clubs enfants 3 mois à 17 ans gratuits. 3 mois à 6 ans toute la saison. 7 /17 ans pendant les vacances scolaires. Kit bébé gratuit.

SERVICES

Inclus : draps fournis (lits non faits), TV gratuite, 1 casier à ski par logement, wifi à l'accueil. Navettes gratuites pour le ski alpin.

En option : location linge toilette, ménage fin séjour, pack Tranquillité (Lits faits à l'arrivée, linge de toilette et ménage fin de séjour), early check-in et late check-out. Laverie payante. Offre Skiset.

JE N'OUBLIE PAS DE DÉDUIRE MES SUBVENTIONS

Prix à la semaine	du 22/12 au 29/12	du 29/12 au 05/01	du 05/01 au 19/01	du 19/01 au 02/02	du 02/02 au 09/02
2 pièces 4 pers.	566,72€	646,80€	320,32€	357,28€	381,92€
3 pièces 5 pers.	708,40€	788,48€	400,40€	431,20€	462€
Prix à la semaine	du 09/02 au 16/02	du 16/02 au 02/03	du 02/03 au 09/03	du 09/03 au 16/03	du 16/03 au 23/03
2 pièces 4 pers.	764,72€	782,32€	659,12€	381,92€	357,28€
3 pièces 5 pers.	923,12€	984,72€	835,12€	462€	431,20€

CHAILLOL

AGENCE
CHAILLOL LOISIRS

NÉGOCIÉ
PAR VOTRE CE
**DE 10
À 15%**
DÉJÀ REMISÉS
SUBVENTIONS
À DÉDUIRE
VOIR P.5

LA LOUZIÈRE, LES CHALETS DU TOUROND, LE ROUERGUE ET LE CÉVENOL

LOCATION

Chaillol Loisirs 05260 Chaillol 04 92 50 48 45



HÉBERGEMENT

Vue panoramique.
Appartements aux pieds des
pistes, parking à proximité.
Laverie automatique.

Dans tous les appartements :
lave-vaisselle, télévision, four et
micro-ondes, wifi gratuit.

La Louzière :
2 pièces 6 personnes (44m²)
3 pièces 7 personnes (60m²)

Les Chalets du tourond :
Appart 2 p. 5/6 pers.(40m²)
Duplex 5/7 personnes (48m²)

**Chalet indépendant
Le Rouergue : meublé
Possibilité 5 personnes (55m²)
Pas de wifi.**

**Chalet indépendant
Le Cévenol : meublé
Possibilité 8 personnes (75m²)
Pas de wifi.**

SERVICES

Draps 6 €/personne.
Animaux acceptés 20 €/sem.
Assurance annulation comprise.

JE N'OUBLIE PAS DE DÉDUIRE MES SUBVENTIONS

Prix à la semaine	du 22/12 au 29/12	du 29/12 au 05/01	du 05/01 au 26/01	du 26/01 au 09/02	du 09/02 au 02/03
Louzière 6 pers.	445€	522€	288€	333€	590€
Louzière 7 pers.	509€	653€	329€	387€	715€
Tourond 5/6 pers.	504€	576€	306€	378€	657€
Tourond duplex 5/7 pers.	540€	666€	333€	405€	747€
Le Rouergue	650€	685€	406€	460€	739€
Le Cévenol	722€	777€	461€	506€	867€

Prix à la semaine	du 02/03 au 09/03	du 09/03 au 16/03	du 16/03 au 30/03	week-end hors vs*
Louzière 6 pers.	522€	315€	288€	200€
Louzière 7 pers.	653€	365€	329€	235€
Tourond 5/6 pers.	576€	357€	306€	220€
Tourond duplex 5/7 pers.	666€	382€	333€	240€
Le Rouergue	685€	437€	406€	290€
Le Cévenol	777€	482€	461€	330€

+ 14 € de frais de dossier.
*Sur demande à J-20.

LA JOUE DU LOUP

NÉGOCIÉ
PAR VOTRE CE
12%
DÉJÀ REMISÉS
SUBVENTIONS
À DÉDUIRE
VOIR P.5



LES FLOCONS DU SOLEIL***

LOCATION



05250 La Joue du Loup · 04 92 43 22 03
Note tripadvisor : 4/5 - Booking : 7.9/10



HÉBERGEMENT

Résidence de chalets alpins en
bois spacieux située à proximité
immédiate du cœur de la
station, à 300 m des remontées
mécaniques.

Chacun d'eux se divise en 2
appartements duplex très bien
équipés.

Chalet 3 p. 7 pers. (env. 45 m²)

Salon avec canapé convertible.
À l'étage, une chambre avec 1
lit double, 1 chambre avec 3 lits
simples.

Chalet 4 p. 8 pers. (env. 56 m²)

Salon avec canapé convertible,
une chambre avec 1 lit double
ou 2 lits simples. À l'étage, une
chambre avec 1 lit double ou 2
lits simples, une chambre avec
2 lits simples ou lits superposés.

ACTIVITÉS

Accès au sauna et à la piscine
couverte chauffée.

SERVICES

Draps (lits non faits) et linge de
toilette, TV, ménage de fin de
séjour (hors coin cuisine).
Casier à ski.
Parking extérieur (1 place/
logement).

À PRÉVOIR

Animal à régler sur place : 40 €/semaine.

BON PLAN

Offre Early Booking -10 % pour
toute réservation effectuée
avant le 31/10/18*.

JE N'OUBLIE PAS DE DÉDUIRE MES SUBVENTIONS

Prix à la semaine	du 22/12 au 29/12	du 29/12 au 05/01	du 05/01 au 02/02	du 02/02 au 09/02
Chalet 3 p. 7 pers.	1 231€	1 390€	615€	835€
Chalet 3 p. 8 pers.	1 416€	1 601€	712€	967€

Prix à la semaine	du 09/02 au 09/03	du 09/03 au 16/03	du 16/03 au 06/04	du 06/04 au 13/04
Chalet 3 p. 7 pers.	1 407€	835€	615€	738€
Chalet 3 p. 8 pers.	1 618€	967€	712€	853€

Prix/nuît (2 nuits min.) du vendredi au samedi	du 05/01 au 09/02 du 09/03 au 13/04	Prix/nuît (2 nuits min.) du dimanche au jeudi	du 05/01 au 09/02 du 09/03 au 13/04
Chalet 3 p. 7 pers.	179€	Chalet 3 p. 7 pers.	149€
Chalet 3 p. 8 pers.	199€	Chalet 3 p. 8 pers.	169€

*Offre Early Booking : pour toute réservation effectuée avant 31 octobre 2018 :
-10 % pour tout séjour d'une semaine minimum.
-20 % pour tout séjour de 2 semaines minimum.
Offres non cumulables entre elles.



NÉGOCIÉ PAR VOTRE CE
DE 10 À 15%
DÉJÀ REMISÉS
SUBVENTIONS À DÉDUIRE VOIR P.5

RÉSIVACANCES

LES HAUTS DE LA LAUZIÈRE***

CHALET / RÉSIDENCE DE TOURISME



Chalets de la Lauzière 05250 la Joue du Loup · 04 84 49 06 00
Note tripadvisor : 4,5/5 · Booking : 8,6/10
reservation@locabed.fr



LES PLUS

Chalets haut de gamme en bois.

HÉBERGEMENT

Chalet 6 personnes (69 m²)
Terrasse en rdc, séjour (canapé-lit gigogne 2 couchages) avec coin repas (poêle, TV écran plat) toilettes séparées.
Au premier étage, 2 chambres (une avec lit double et l'autre avec lits jumeaux) et 1 sdb.

Chalet 8 personnes (75 m²)
Terrasse en rdc, séjour avec coin repas (canapé-lit gigogne 2 couchages, poêle, TV écran plat), salle d'eau avec toilettes.
Au premier étage, 3 chambres (une avec lit double, une avec lits jumeaux et une avec lits jumeaux ou superposés) et une

salle de bains avec toilettes.

ACTIVITÉS

Espace détente avec piscine intérieure chauffée.
Sauna avec supplément 10 € les 20 minutes en mode privatif pour 4 personnes.
Nous proposons également des massages sur réservation (renseignements sur place): prise de rendez-vous à l'accueil.

SERVICES

Location machine Nespresso 20 € par semaine.
Vente de capsules à prix coûtant à l'accueil.

JE N'OUBLIE PAS DE DÉDUIRE MES SUBVENTIONS

Prix à la semaine	du 22/12 au 29/12	du 29/12 au 05/01	du 05/01 au 26/01	du 26/01 au 02/02	du 02/02 au 09/02
-------------------	-------------------	-------------------	-------------------	-------------------	-------------------

Chalet 6 pers.	1 430€	1 574€	687€	731€	781€
----------------	--------	--------	------	------	------

Chalet 8 pers.	1 619€	1 817€	798€	841€	900€
----------------	--------	--------	------	------	------

Prix à la semaine	du 09/02 au 09/03	du 09/03 au 16/03	du 16/03 au 06/04	du 06/04 au 13/04
-------------------	-------------------	-------------------	-------------------	-------------------

Chalet 6 pers.	1 646€	781€	687€	902€
----------------	--------	------	------	------

Chalet 8 pers.	1 898€	900€	798€	994€
----------------	--------	------	------	------

Prix/nuît (2 nuits min.) du dimanche au jeudi	Hors vacances scolaires	Prix/nuît (2 nuits min.) vendredi et samedi	Hors vacances scolaires
Chalet 6 pers.	169€	Chalet 6 pers.	212€
Chalet 8 pers.	186€	Chalet 8 pers.	237€

Le prix comprend : linge de lit, ménage de fin de séjour, casier à ski, 2 places de parking maximum par logement.
Location de linge de toilette : 7 €/personne.
Lit fait à l'arrivée : 10 €/lit.
Le supplément pour les animaux domestiques s'élève à 30 €/semaine ou 5 €/jour.
Le ménage de fin de séjour est inclus sauf pour les courts séjours.
En cas de perte de clés la caution est de 100 €.



NÉGOCIÉ PAR VOTRE CE
12%
DÉJÀ REMISÉS
SUBVENTIONS À DÉDUIRE VOIR P.5

Odalys

CHALET D'AUROUZE***

LOCATION



Station La Joue du Loup 05250 Le Dévoluy · 04 92 58 90 99
Note tripadvisor : 3,5/5 · Booking : 7,3/10
joueduloup@odalys-vacances.com · www.odalys-vacances.com



HÉBERGEMENT

Logements avec terrasse de 10 m² ou balcon.
2 p. 4 pers. (env. 28 et 35 m²)
Séjour avec lit gigogne, 2 lits simples dans la chambre (parfois en duplex).

2-3 p. 5/6 pers. (env. 37 m²)
Séjour avec lit gigogne, chambre avec 1 lit double, coin cabine avec 2 lits superposés.

3 p. 7/8 pers. (env. 44 m²) - Certains en mezzanine.
Séjour lit gigogne (2 pers.), 2 chambres avec 2 lits simples et 1 lit double, coin cabine avec 2 lits superposés.

POUR VOS ENFANTS

En station : Garderie/mini-club (15 mois à 6 ans).

SERVICES

Inclus : linge de lit, TV, parking découvert.
Services optionnels à régler sur place : laverie, location kit bébé 25 €, accès wifi à l'accueil (2 appareils) 20 €, sauna (30 mn, max. 4 pers) : 6 €/personne/séance - 25 € (forfait 5 accès), ménage fin de séjour (hors cuisine) : à partir de 60 €, forfait animal : 50 €/semaine ou 10 €/nuît.

BON PLAN

· Exclusif CE : Earlybooking de 15 % jusqu'au 18/10/2018*
· Forfaits, matériel et cours de ski à tarifs préférentiels, consulter le site Odalys.

JE N'OUBLIE PAS DE DÉDUIRE MES SUBVENTIONS

Prix à la semaine	22/12 29/12	29/12 05/01	05/01 12/01	12/01 19/01	19/01 26/01	26/01 02/02	02/02 09/02
-------------------	-------------	-------------	-------------	-------------	-------------	-------------	-------------

2 p. 4 pers.	409,20€	638€	228,80€	250,80€	308€	378,40€	409,20€
--------------	---------	------	---------	---------	------	---------	---------

2/3 pièces 5/6 pers.	519,20€	800,80€	272,80€	299,20€	369,60€	475,20€	519,20€
----------------------	---------	---------	---------	---------	---------	---------	---------

3 pièces 7/8 pers.**	717,20€	1 029,60€	422,40€	462€	572€	664,40€	717,20€
----------------------	---------	-----------	---------	------	------	---------	---------

Prix à la semaine	09/02 16/02	16/02 23/02	23/02 02/03	02/03 09/03	09/03 16/03	16/03 23/03	23/03 13/04
-------------------	-------------	-------------	-------------	-------------	-------------	-------------	-------------

2 p. 4 pers.	831,60€	994,40€	919,60€	761,20€	308€	250,80€	215,60€
--------------	---------	---------	---------	---------	------	---------	---------

2/3 pièces 5/6 pers.	1 003,20€	1 157,20€	1 073,60€	919,60€	369,60€	299,20€	255,20€
----------------------	-----------	-----------	-----------	---------	---------	---------	---------

3 pièces 7/8 pers.**	1 258,40€	1 408€	1 320€	1 148,40€	572€	462€	404,80€
----------------------	-----------	--------	--------	-----------	------	------	---------

*Offre Early Booking : -15 % (sauf 3 pièces 7/8 personnes) pour toute réservation de 7 nuits minimum effectuée jusqu'au 18/10/2018.
** sur demande.

LES ORRES



NÉGOCIÉ
PAR VOTRE CE
DE 20
À 30%
DÉJÀ REMISÉS
SUBVENTIONS
À DÉDUIRE
VOIR P.5

LES HAUTS DE PRÉCLAUX***

RÉSIDENCE / LOCATION



4 Place Rippert, Bois Méan, 05230 Les Orres 1800 - 04 92 57 75 84
Note tripadvisor : 4/5 - Booking : 7,5/10
contact@infini-mountain.com - infini-mountain.com

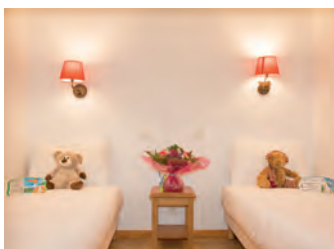

LES PLUS

Station Label Famille +.
Pied des pistes et des commerces.

HÉBERGEMENT

Dans tous les logements :
séjour avec banquette-lit (2 pers.), balcon et/ou terrasse.

Studio 2/4 pers. (33m² env.)
Banquette double + 1 coin montagne avec 2 lits simples ou superposés.

3 p. 6 pers. (38m² env.)
Banquette double + ch. lit double + ch. 2 lits simples ou 1 lit double.

3 p. 8 pers. (50m² env.)
Banquette dble + ch. lit double + chambre avec 2 lits simples ou un lit double + 1 coin montagne avec 2 lits simples.

ACTIVITÉS

Résidence : piscine extérieure chauffée, sauna, salon de jeux (billard, baby-foot ping-pong, aire de jeux enfants) inclus.

Station : ski alpin, ski de fond, raquettes, patinoire, luge sur rail, cinéma, discothèque...

SERVICES

TV (en suppl. 29 €/sem.), linge lit (9 €/pers.), linge toilette (7 €/pers.), ménage fin de séjour (en suppl.). Parking privé souterrain 35 €/sem. Prêt kit bébé.

BON PLAN

• Tarifs préférentiels sur vos forfaits, votre matériel et vos cours de ski..

• Possibilité de court séjour en mars/avril.

JE N'OUBLIE PAS DE DÉDUIRE MES SUBVENTIONS

Prix à la semaine	du 15/12 au 22/12*	du 22/12 au 29/12	du 29/12 au 05/01	du 09/02 au 23/02	du 23/02 au 09/03
Studio 2/4 pers. vue pistes	300€	475€	877€	1 040€	780€
3 pièces 6 pers. vue pistes	440€	636€	1 031€	1 220€	949€
3 pièces 8 pers.	-	671€	1 312€	1 552€	1 238€

Prix à la semaine	du 09/03 au 16/03	du 16/03 au 23/03	du 23/03 au 30/03	du 30/03 au 13/04
Studio 2/4 pers. vue pistes	454€	419€	384€	335€
3 pièces 6 pers. vue pistes	615€	580€	545€	496€
3 pièces 8 pers.	650€	615€	580€	531€

*semaines du 15/12 au 22/12 et du 13/04 au 20/04 sous réserve des dates de fermeture station.

Prix à la nuit	du 09/03 au 15/03	du 16/03 au 22/03	du 23/03 au 29/03	du 30/03 au 05/04	du 06/04 au 12/04	du 12/04 au 22/04
Studio 2/4 pers.	103€	94€	85€	73€	73€	73€
2 pièces 6 pers.	123€	115€	106€	94€	94€	94€

LES ORRES



NÉGOCIÉ
PAR VOTRE CE
20%
DÉJÀ REMISÉS
SUBVENTIONS
À DÉDUIRE
VOIR P.5

LES TERRASSES DU SOLEIL D'OR***

RÉSIDENCE / LOCATION



5 impasse des gentianes - Bois Méan 05200 Les Orres - 04 92 54 39 38
Note tripadvisor : 4/5 - Booking : 7,6/10
vtflesorres@vtf-vacances.com - www.vtf-vacances.com



HÉBERGEMENT

À 1 800 m d'altitude, la résidence est implantée à 30 m du télésiège du Préclaux, avec un départ et une arrivée « skis au pied ».

Appartements 4 à 6 personnes avec balcon, cuisine équipée, TV écran plat (en sus).

ACTIVITÉS

Grande piscine intérieure chauffée. 5 rendez-vous gratuits par semaine avec pot d'accueil, balade découverte de la station, soirée jeux, réveil musculaire...

Sur la station : snakegliss, pistes de luge et luge sur rail.

POUR VOS ENFANTS

Vacances scolaires : Clubs enfants 3 à -12 ans du lundi au vendredi de 9 h à 12 h et de 14 h à 17 h 30.

À PRÉVOIR

Linge de toilette non fourni.

BON PLAN

• Réservez vos forfaits de ski 6 jours lors de la réservation et profitez de tarifs préférentiels.

• Jusqu'à 25 % de remise sur les locations chez notre loueur.

• Possibilité de court séjour.

JE N'OUBLIE PAS DE DÉDUIRE MES SUBVENTIONS

Prix à la semaine	22/12 29/12	29/12 05/01	05/01 12/01	12/01 26/01	26/01 02/02	02/02 09/02	09/02 16/02
2 p. 4 pers.	687,20€	863,20€	359,20€	447,20€	511,20€	535,20€	983,20€
Appt 6 pers.	823,20€	1 071,20€	463,20€	551,20€	615,20€	639,20€	1 231,20€
Duplex 6 pers.	879,20€	1 135,20€	487,20€	575,20€	639,20€	663,20€	1 295,20€
Dupl. 3 p. sup coin montagne 6/8 pers.	1 079,20€	1 237,20€	615,20€	719,20€	799,20€	823,20€	1 463,20€

Prix/pers./ semaine	16/02 23/02	23/02 02/03	02/03 09/03	09/03 16/03	16/03 23/03	23/03 06/04	06/04 21/04
2 p. 4 pers.	1 015,20€	983,20€	839,20€	511,20€	447,20€	359,20€	
Appt 6 pers.	1 263,20€	1 231,20€	1 079,20€	615,20€	551,20€	463,20€	
Duplex 6 pers.	1 327,20€	1 295,20€	1 143,20€	639,20€	575,20€	487,20€	495,20€
Dupl. 3 p. sup coin montagne 6/8 pers.	1 495,20€	1 463,20€	1 311,20€	799,20€	719,20€	615,20€	623,20€

+15% de remise pour les séjours de 2 semaines consécutives et plus.
+30 % de remise pour les séjours de 3 semaines consécutives et plus.

Prix à la nuit (mini 2 nuits)	2 pièces 4 pers.	Appartement 6 pers.	Duplex 6 pers.	Duplex 3 p. sup. 6/8 pers.
Week-end hors vacances scolaires	111,20€	127,20€	135,20€	151,20€

LES ORRES



PARTICULIER

NÉGOCIÉ
PAR VOTRE CE
**DE 10
À 15%**
DÉJÀ REMISÉS
SUBVENTIONS
À DÉDUIRE
VOIR P.5

L'ESCALE BLANCHE***

HÔTEL / PC ET DEMI-PENSION

Centre station Les Orres 1650 05200- 04 92 44 07 00
Note tripadvisor : 4/5 · Booking : 7.8/10
· https://www.lesorres.com/fr



HÉBERGEMENT

Hébergement en chambres de 2 à 3 personnes ou en chambres communicantes pour les familles. Les chambres disposent d'une télévision écran plat, d'un accès wifi gratuit et d'une salle de bains avec baignoire ou douche. Elles bénéficient d'une vue panoramique sur les pistes ou sur la vallée.

RESTAURATION

Le chef propose une carte de mets savoureux et gourmands à base de produits frais régionaux. Terrasse panoramique ensoleillée avec vue sur les pistes. Panier pique-nique complet à emporter le midi (8 €/personne).

SERVICES

Supplément chambre single : +50 € à +70 €/pers/nuit en fonction des périodes. Parking privatif payant sur demande. Bar, restaurant, local à ski, bagagerie, sauna, wifi gratuit..

BON PLAN

Offre demi-pension + forfait Remontées mécaniques sur les formules week-end 2 nuits.

JE N'OUBLIE PAS DE DÉDUIRE MES SUBVENTIONS

Prix/pers/nuit* demi-pension	du 21/12 au 26/12**	du 26/12 au 02/01***	du 02/01 au 06/01	du 08/02 au 23/02	du 23/02 au 11/03
Adulte +12 ans	79€	102€	79€	99€	89€
Enfant 6/-12 ans**	55€	70€	55€	69€	60€
Enfant 2/-6 ans**	36€	46€	36€	46€	40€

Formule week-end 2 nuits au choix : avec ou sans forfaits remontées mécaniques.

Prix/pers. formule week-end 2 nuits	du 11/01 au 13/01	du 18/01 au 20/01	du 25/01 au 27/01	du 01/02 au 03/02	du 15/03 au 17/03
Adulte +12 ans	248€	248€	248€	248€	248€
skieur	198€	198€	198€	198€	198€
non-skieur	178€	178€	178€	178€	178€
Enfant 6 -12 ans**	138€	138€	138€	138€	138€
skieur	88€	88€	88€	88€	88€
non-skieur					
Enfant 2/-6 ans**	88€	88€	88€	88€	88€

Prix/pers. formule week-end 2 nuits	du 22/03 au 24/03	du 29/03 au 31/03	du 05/04 au 07/04	du 12/04 au 14/04
Adulte +12 ans	248€	190€	190€	190€
skieur	198€	144€	144€	144€
non-skieur	178€	140€	140€	140€
Enfant 6 -12 ans**	138€	100€	100€	100€
skieur	88€	64€	64€	64€
non-skieur				
Enfant 2/-6 ans**	88€	64€	64€	64€

*Séjour de 2 nuits minimum. Hors forfaits Remontées mécaniques (vacances scolaires).
**Tarif valable si l'enfant partage la chambre de 2 adultes.
***Supplément dîner de Noël: +25 €/adulte + 12 ans, +15 €/enfant 6/-12 ans, +8 €/enfant 2/-6 ans. Supplément dîner Nouvel an: +50 €/adulte + 12 ans, +30 €/enfant 6/-12 ans, +15 €/enfant 2/-6 ans.

MONTGENÈVRE



NÉGOCIÉ
PAR VOTRE CE
**DE 15
À 30%**
DÉJÀ REMISÉS
SUBVENTIONS
À DÉDUIRE
VOIR P.5

LE NAPOLEON****

RÉSIDENCE / LOCATION / NOUVEAU

Route d'Italie 05100 Montgenèvre - 04 92 20 67 60
Note tripadvisor : 4.5/5 · Booking : 8.8/10
napoleon@cgh-residences.com · www.cgh-residences.com



HÉBERGEMENT

Résidence haut standing face au front de neige. Domaine skiable franco-italien.

2 pièces 2/4 personnes (38 m²)

Chambre 2 lits simples, séjour avec canapé-lit convertible (2 lits simples). Balcon ou terrasse.

3 pièces 4/6 personnes (55 m²)

Chambre grand lit. Chambre 2 lits simples. Séjour avec canapé-lit convertible (2 lits simples). Balcon ou terrasse.

RESTAURATION

Livraison viennoiseries/pains sur demande. Supérette et traiteur sur place. Possibilité livraison de courses.

ACTIVITÉS

Dans la Résidence : Accès gratuit et illimité à la piscine intérieure chauffée, bains bouillonnants, saunas, hammams et salle de cardio-training. Spa d'altitude Ô

des Cimes (soins et massages en supplément).

Dans la Station : Patinoire, pistes de luge, cinéma, motoneige... Visitez Turin en rejoignant la gare italienne la plus proche à 15 min en navette.

POUR VOS ENFANTS

Coin enfants à la réception. Animations ponctuelles. Départ ESF en face.

SERVICES

Inclus : Lits faits à l'arrivée (sauf couchages séjour), linge toilette et cuisine, TV, Wifi, ménage fin séjour (sauf cuis.), conciergerie, bagagerie, laverie. Prêts équipements bébé, jeux et appareil raclette/fondue/pierrade, casiers à skis avec sèche chaussures...

Options : Parking couvert 60 €/sem/véhicule. Animal 65 €/sém/animal.

JE N'OUBLIE PAS DE DÉDUIRE MES SUBVENTIONS

Prix à la semaine	15/12 22/12	22/12 29/12	29/12 05/01	05/01 19/01	19/01 02/02	02/02 09/02	09/02 16/02
2 p. 2/4 pers.	588€	1 502€	2 341€	803€	845€	977€	1 990€
3 p. 4/6 pers.	725€	1 859€	2 901€	998€	1 050€	1 208€	2 464€

Prix à la semaine	16/02 23/02	23/02 09/03	09/03 16/03	16/03 30/03	30/03 13/04	13/04 20/04
2 p. 2/4 pers.	2 341€	2 174€	1 050€	914€	998€	872€
3 p. 4/6 pers.	2 901€	2 698€	1 313€	1 145€	1 250€	1 092€

MONTGENÈVRE



NÉGOCIÉ
PAR VOTRE CE

12%

DÉJÀ REMISÉS
SUBVENTIONS
À DÉDUIRE
VOIR P.5

VILLAGE CLUB***

FORMULE TOUT COMPRIS



05100 Montgenèvre · 04 92 25 60 00

Note tripadvisor : 4/5

montgenevre.acueil@lesvillagesclubsdusoleil.com

www.villagesclubsdusoleil.com



HÉBERGEMENT

Selon composition familiale, linge de toilette fourni et lits faits à l'arrivée.

RESTAURATION

Pension complète (vin inclus). Repas Réveillons Noël et Nouvel An inclus.

ACTIVITÉS

Inclus : Forfait RM 6 jours transfrontaliers Montgenèvre Mont de la Lune + 1 journée Voie lactée (400 km de pistes) + 1 journée « Grande Galaxie » (sous réserve validation à réserver 48 h à l'avance). Valable uniquement sur les séjours semaine, matériel inclus, sorties raquettes accompagnées pour adultes et enfant dès 12 ans. Centre aquatique Durancia sur la station (payant).

POUR VOS ENFANTS

Clubs enfants (3 mois/-18 ans). **Toute la saison (sauf samedi) :** 6 J/7. Clubs - 6 ans. Jardin des neiges (3/5 ans) inclus.

Vacances scolaires (sauf samedi) : Clubs Copains 6 /-11 ans (1/2 journée hors vacances) : 6 J/7. Club jeunes 11/-18 ans.

Cartable à la neige (CP-CM2) 5/01-9/02 et du 9 au 30/03, 3 h/jour d'aide aux devoirs du lundi au vendredi et cours* de Ski Progress enfant. Inscription à la réservation. Places limitées et réservées aux séjours semaine. Sous réserve de confirmation.

À PRÉVOIR

Cours ski et snow, matériel haut de gamme et casques adultes, bar.

BON PLAN

Early Booking jusqu'à 01/10/18 pour toute réservation d'un séjour semaine**.

JE N'OUBLIE PAS DE DÉDUIRE MES SUBVENTIONS

Prix/pers./semaine	du 15/12 au 22/12	du 22/12 au 29/12	du 29/12 au 05/01	du 05/01 au 19/01	du 19/01 au 09/02	du 09/02 au 23/02
Adulte	430,32€	755,92€	949,52€	549,12€	630,96€	1 011,12€
6/-13 ans	335,28€	604,56€	759,44€	427,68€	491,92€	808,72€
2/-6 ans	300,96€	551,76€	693,44€	384,56€	441,76€	738,32€
3 mois/-2 ans	172,48€	324,72€	408,32€	219,12€	252,56€	434,72€

Prix/pers./semaine	du 23/02 au 09/03	du 09/03 au 23/03	du 23/03 au 06/04	du 06/04 au 13/04	du 13/04 au 20/04	du 20/04 au 27/04
Adulte	1 072,72€	676,72€	606,32€	694,32€	628,32€	535,92€
6/-13 ans	858€	528€	472,56€	542,08€	490,16€	418€
2/-6 ans	783,20€	473,44€	424,16€	486,64€	440€	374,88€
3 mois/-2 ans	461,12€	271,04€	242,88€	278,08€	251,68€	214,72€

Votre séjour neige tout compris, du samedi 17 h au samedi 10 h.

Prix en € par personne pour une occupation de 2 à 6 personnes dans le même logement (selon disponibilités). Le logement est attribué en fonction de la composition familiale. Les enfants de moins de 13 ans logent obligatoirement dans le logement des parents.

Sur demande et suivant disponibilité : possibilité de chambre pour une personne selon disponibilité : tarifs adultes +25 %.

*Cours de ski Progress en supplément.

** Early Booking : remise de 60 € par personne pour toute réservation d'un séjour d'une semaine jusqu'au 01/10/2018.

MONTGENÈVRE



NÉGOCIÉ
PAR VOTRE CE

DE 10

À **15%**
DÉJÀ REMISÉS
SUBVENTIONS
À DÉDUIRE
VOIR P.5

LE HAMEAU DES AIRELLES****

RÉSIDENCE CLUB / LOCATION



ZAC de l'Obélisque 05100 · 04 92 22 25 00

Note tripadvisor : 4/5 · Booking : 8,1/10

www.mmv.fr/residence-club-ski-montgenevre-le-hameau-des-aielles

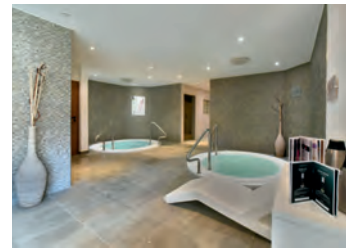

HÉBERGEMENT

Séjour 2 couchages pour tous.

2 p. 4 pers. (30 à 35m²)

Chambre (2 lits ou 1 grand lit).

3p. 6 pers. Famille (40 à 45m²)

Chambrette 2 lits superposés + chambre (2 lits ou 1 grand lit).

3 p. 6 pers. Confort (50-54m²)

2 chambres (2 lits ou 1 grand lit).

4 p. 8 personnes (51-54m²)

2 chambres (2 lits ou 1 grand lit) + chambrette 2 lits superposés.

RESTAURATION

Service paniers saveurs, livraison courses, boulangerie (payants).

ACTIVITÉS

Piscine avec espace bien-être (jacuzzi, sauna et hammam)

Ô Pure[®] Spa (payant) : 1 à 3 accès offerts - cabine de soins.

POUR VOS ENFANTS

Team Kids 4/10 ans offert toute la saison sur 5 demi-journées - places limitées, sur inscription. Rencontres Entr'Ados 11/17 ans en vacances scolaires. Kit bébé (sur réservation).

SERVICES

Pack confort inclus : draps fournis (lits faits à l'arrivée), linge toilette, kit produit entretien, ménage fin séjour (hors coin cuisine et vaisselle). TV et WIFI.

À PRÉVOIR

Suppl. animal, autres formules ménage (quotidien, milieu séjour), la restauration.

BON PLAN

Parking offert. Frais de dossier offert.

JE N'OUBLIE PAS DE DÉDUIRE MES SUBVENTIONS

Prix à la semaine	du 22/12 au 29/12	du 29/12 au 05/01	du 05/01 au 12/01	du 12/01 au 19/01	du 19/01 au 26/01
2 pièces 4 pers.	940€	1 329€	512€	589€	672€
3 pièces 6 pers. Famille	1 178€	1 663€	643€	738€	839€
3 pièces 6 pers. Confort	1 297€	1 827€	708€	809€	922€
4 pièces 8 pers.	1 749€	2 470€	958€	1 095€	1 244€

Prix à la semaine	du 26/01 au 02/02	du 02/02 au 09/02	du 09/02 au 09/03	du 09/03 au 16/03	du 16/03 au 23/03
2 pièces 4 pers.	720€	738€	1 392€	825€	718€
3 pièces 6 pers. Famille	898€	922€	1 743€	1 033€	901€
3 pièces 6 pers. Confort	982€	1 012€	1 916€	1 134€	989€
4 pièces 8 pers.	1 327€	1 369€	2 588€	1 531€	1 336€

Prix à la semaine	du 23/03 au 30/03	du 30/03 au 06/04	du 06/04 au 13/04	du 13/04 au 20/04	du 20/04 au 27/04
2 pièces 4 pers.	611€	517€	649€	577€	431€
3 pièces 6 pers. Famille	762€	649€	813€	722€	538€
3 pièces 6 pers. Confort	838€	712€	895€	795€	594€
4 pièces 8 pers.	1 134€	964€	1 210€	1 075€	801€



NÉCOCIÉ PAR VOTRE CE
12%
DÉJÀ REMISÉS
SUBVENTIONS À DÉDUIRE
VOIR P.5

VILLAGE CLUB***

FORMULE TOUT COMPRIS



Route des chardons bleus 05170 Orcières Merlette · 04 92 40 80 00

Note tripadvisor : 4/5

orcières.accueil@lesvillagesclubsdsusoleil.com

www.villagesclubsdsusoleil.com

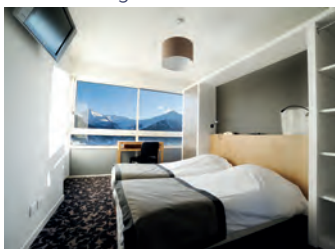

HÉBERGEMENT

Selon composition familiale, linge toilette fourni et lits faits à l'arrivée.

RESTAURATION

Pension complète (vin inclus). Repas Réveillons Noël et Nouvel An inclus.

ACTIVITÉS

Inclus : Forfait RM 6 jours dont une journée gratuite à la station familiale de Serre-Eyraud. Forfait ski nordique, domaine de Rocherousse et circuit de la base de loisirs d'Orcières, matériel de ski inclus, sorties raquettes accompagnées pour adultes et enfant dès 12 ans. Espace détente sur le Club avec sauna, hammam, bains à remous. Piscine et patinoire de la station en accès illimité.

POUR VOS ENFANTS

Clubs enfants (3 mois/-18 ans). **Toute la saison (sauf samedi) :** 6 J/7. Clubs - 6 ans. Jardin des neiges (3/5 ans) inclus.

Vacances scolaires (sauf samedi) : Clubs Copains 6 /-11 ans (1/2 journée hors vacances) de Ski Progress enfant. Inscription à la réservation. Places limitées et réservées aux séjours semaine. Sous réserve de confirmation.

À PRÉVOIR

Cours ski et snow, matériel haut de gamme et casques adultes, bar.

BON PLAN

Early Booking jusqu'au 01/10/18 pour toute réservation d'un séjour semaine**.

JE N'OUBLIE PAS DE DÉDUIRE MES SUBVENTIONS

Prix/pers./semaine	du 22/12 au 29/12	du 29/12 au 05/01	du 05/01 au 19/01	du 19/01 au 09/02	du 09/02 au 23/02
Adulte	685,52€	870,32€	509,52€	588,72€	923,12€
6/-13 ans	549,12€	696,08€	397,76€	459,36€	738,32€
2/-6 ans	500,72€	635,36€	356,40€	411,84€	674,08€
3 mois/-2 ans	294,80€	374€	204,16€	235,84€	396,88€

Prix/pers./semaine	du 23/02 au 09/03	du 09/03 au 23/03	du 23/03 au 06/04	du 06/04 au 13/04	du 13/04 au 20/04
Adulte	958,32€	606,32€	535,92€	606,32€	549,12€
6/-13 ans	766,48€	472,56€	418€	472,56€	427,68€
2/-6 ans	699,60€	424,16€	375,76€	424,16€	384,56€
3 mois/-2 ans	411,84€	242€	214,72€	242€	219,12€

Votre séjour neige tout compris, du samedi 17 h au samedi 10 h.

Prix en € par personne pour une occupation de 2 à 5 personnes dans le même logement (selon disponibilités). Le logement est attribué en fonction de la composition familiale. Les enfants de moins de 13 ans logent obligatoirement dans le logement des parents.

Sur demande et suivant disponibilité : possibilité de chambre pour une personne selon disponibilité : tarifs adultes +25 %.

*Cours de ski Progress en supplément.

** Early Booking : remise de 60 € par personne pour toute réservation d'un séjour d'une semaine jusqu'au 01/10/2018.



NÉCOCIÉ PAR VOTRE CE
12%
DÉJÀ REMISÉS
SUBVENTIONS À DÉDUIRE
VOIR P.5

LES TERRASSES DE LA BERGERIE***

LOCATION

05170 Orcières Merlette · 04 92 49 63 17

Note tripadvisor : 3,5/5 · Booking : 7,3/10

bergerie@odalys-vacances.com · www.odalys-vacances.com

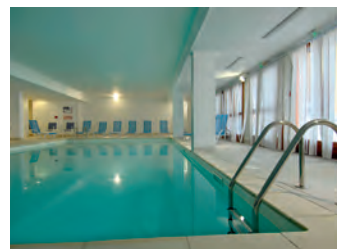

HÉBERGEMENT

2 p. 4 pers. (env. 28 m²)

Séjour canapé gigogne, chambre lit double, kitchenette, sdb, WC séparé. Balcon.

2/3 p. 6 pers. (env. 36 à 42 m²)

Séjour canapé gigogne, chambre lit double, coin montagne 2 lits superposés, kitchenette, sdb ou de douche. WC séparé pour la plupart. Balcon.

ACTIVITÉS

Ski, une des plus grandes tyroliennes d'Europe, randos raquettes, ski joëring, motoneige, Winterparc (bouées sur neige), chiens traîneaux, parapente, speed-riding, snakegliss. Complexe loisirs et détente : patinoire, piscine couverte chauffée. Sauna : 6 €/pers./séance - 25 € (forfait 5 accès), bowling, cinéma...

POUR VOS ENFANTS

La Maison de l'Enfant : halte-garderie, clubs enfants...

SERVICES

Inclus : linge lit, casiers skis, piscine. **Options :** TV : 42 €/sem., laverie, parking couvert : 25 €/sem., wifi (2 appareils) : 20 € (1 sem.) 35 € (Forfait Family - 4 connexions), kit bébé 25 €/séj. Ménage fin séjour (hors cuisine) : à partir de 60 €. Animaux (à préciser à la réserv.) : 50 €/animal/séjour (7 nuits et +) - 10 €/nuit (- de 7 nuits).

BON PLAN

· Exclusif CE : Earlybooking de 15 % jusqu'au 18/10/2018*.
· Forfaits, matériel et cours de ski à tarifs préférentiels, consulter le site Odalys.

JE N'OUBLIE PAS DE DÉDUIRE MES SUBVENTIONS

Prix à la semaine	15/12 22/12	22/12 29/12	29/12 05/01	05/01 12/01	12/01 19/01	19/01 26/01	26/01 02/02
2 p. 4 pers.	237,60€	624,80€	963,60€	299,20€	330€	382,80€	466,40€
2/3 pièces 6 pers.	299,20€	774,40€	1 144€	387,20€	413,60€	492,80€	580,80€

Prix à la semaine	02/02 09/02	09/02 16/02	16/02 02/03	02/03 09/03	09/03 16/03	16/03 23/03	23/03 20/04
2 p. 4 pers.	497,20€	1 003,20€	1 064,80€	1 003,20€	426,80€	330€	299,20€
2/3 pièces 6 pers.	607,20€	1 214,40€	1 298€	1 214,40€	550€	413,60€	387,20€

*Early Booking pour toute réservation d'une semaine.

ORCIÈRES



Odalys

NÉGOCIÉ
PAR VOTRE CE

12%

DÉJÀ REMISÉS
SUBVENTIONS
À DÉDUIRE
VOIR P.5

ROCHEBRUNE****

LOCATION



05170 Orcières Merlette · 04 92 22 27 12
 Note tripadvisor : 3,5/5 · Booking : 7,2/10
 orcieres@odalys-vacances.com · www.odalys-vacances.com



HÉBERGEMENT

Face au télémix (télésiège/
télécabine) de Rocherousse.

Dans tous nos logements :
séjour canapé gigogne 2 pers.,
kitchenette, sdb, WC séparé,
balcon.

2 p. 4 pers. (env. 30 à 35 m²)
Chambre lit double.

2 p. 6 pers. (env. 38 à 45 m²)
Chambre avec un lit double.
Coin montagne avec 2 lits
superposés.

ACTIVITÉS

Une des plus grandes tyroliennes
d'Europe, randos raquettes, ski
joëring, motoneige, Winterparc
(bouées sur neige), chiens
traîneaux, parapente, speed-
riding, snakegliss. Complexe de
loisirs : patinoire, piscine, bowling,
cinéma...

POUR VOS ENFANTS

La Maison de l'Enfant (en
station) : halte-garderie, clubs
enfants...

SERVICES

Inclus : linge lit, accès wifi dans
la résidence, TV, kit bébé (sur
réservation).

Options : laverie, ménage fin
séjour (hors cuisine) : à partir
de 60 €. Animaux (à préciser à
la réserv.) : 50 €/animal/séjour
(7 nuits et +) - 10 €/nuit (- de 7
nuits) parking couvert : 25 €/sem.

BON PLAN

· Forfaits, matériel et cours
de ski à tarifs préférentiels,
consulter le site Odalys.

JE N'OUBLIE PAS DE DÉDUIRE MES SUBVENTIONS

Prix à la semaine	15/12 22/12	22/12 29/12	29/12 05/01	05/01 12/01	12/01 19/01	19/01 26/01	26/01 02/02
2 p. 4 pers.	255,20€	704€	1 007,60€	321,20€	356,40€	426,80€	514,80€

2 pièces 6 pers.	334,40€	862,40€	1 223,20€	409,20€	457,60€	541,20€	651,20€
---------------------	---------	---------	-----------	---------	---------	---------	---------

Prix à la semaine	02/02 09/02	09/02 16/02	16/02 02/03	02/03 09/03	09/03 16/03	16/03 23/03	23/03 20/04
2 p. 4 pers.	545,60€	1 100€	1 166€	1 100€	470,80€	356,40€	321,20€

2 pièces 6 pers.	686,40€	1 346,40€	1 434,40€	1 346,40€	589,60€	457,60€	409,20€
---------------------	---------	-----------	-----------	-----------	---------	---------	---------



PUY SAINT VINCENT 1800



NÉGOCIÉ
PAR VOTRE CE
**DE 10
À 20%**
DÉJÀ REMISÉS
SUBVENTIONS
À DÉDUIRE
VOIR P.5

LE HAMEAU DES ÉCRINS

RÉSIDENCE TOURISME / NOUVEAU

Clot Leothauds 05400 Puy Saint Vincent 1800 · 07 61 57 47 00

Note Booking : 8,3/10

contact@infini-mountain.com · infini-mountain.com



HÉBERGEMENT

Un panorama à couper le souffle sur le Parc National des Écrins et la Vallée de la Vallouise.

Dans tous les apparts : séjour avec canapé-lit (2 personnes), balcon et/ou terrasse.

2 p. 4 pers. (30 m² environ)

Chambre avec 2 lits simples pouvant faire un lit double.

2 p. 6 pers. (37 m² environ)

Chambre avec 2 lits simples pouvant faire un lit double + 2 lits superposés dans le coin montagne.

Chalet 5 p. 10 pers. (58 m² environ)

4 chambres avec 2 lits simples pouvant faire un lit double + une salle d'eau + 1 salle de

bains + 2 WC.

ACTIVITÉS

Ski alpin, ski de fond, raquettes, chiens de traîneau, luge, motoneige, snake gliss, parapente, piscine, cinéma...

SERVICES

Inclus : TV

Non inclus : linge de lit (en suppl. 9 €/pers), linge de toilette (en suppl. 7 €/pers).

Ménage de fin de séjour (en suppl.)

Prêt de kit bébé.

À PRÉVOIR

Parking privé souterrain payant à 35 € la semaine.

JE N'OUBLIE PAS DE DÉDUIRE MES SUBVENTIONS

Prix à la semaine	du 15/12 au 22/12*	du 22/12 au 29/12	du 29/12 au 05/01	du 05/01 au 19/01	du 19/01 au 26/01
2 pièces 2/4 pers.	192€	384€	612€	231€	271€
2 pièces 6 pers. coin montagne	231€	471€	663€	288€	319€
Chalet 5 pièces 10 pers. duplex	447€	839€	1 122€	624€	672€
Prix à la semaine	du 26/01 au 09/02	du 09/02 au 16/02	du 16/02 au 23/02	du 23/02 au 02/03	du 02/03 au 09/03
2 pièces 2/4 pers.	327€	756€	810€	714€	612€
2 pièces 6 pers. coin montagne	384€	810€	864€	765€	663€
Chalet 5 pièces 10 pers. duplex	743€	1 404€	1 728€	1 326€	1 122€
Prix à la semaine	du 09/03 au 16/03	du 16/03 au 06/04	du 06/04 au 20/04*		
2 pièces 2/4 pers.	327€	231€	192€		
2 pièces 6 pers. coin montagne	384€	288€	231€		
Chalet 5 pièces 10 pers. duplex	743€	624€	447€		

*sous réserve changement de dates d'ouverture et de fermeture de la station.

REALLON



NÉGOCIÉ
PAR VOTRE CE
10%
DÉJÀ REMISÉS
SUBVENTIONS
À DÉDUIRE
VOIR P.5

LES CHALETS DE JOUBELLE**

LOCATION



Imm'Agora - Pra Goudin 05160 Réallon · 04 92 50 24 91

reallon@immagora.net



HÉBERGEMENT

Petit collectif de Chalets en bois au centre de la station formant des appartements chaleureux. Situés à 300 m des pistes.

Appart 6 pers. (environ 36m²)

En rdc ou en étage avec duplex + terrasse. Séjour canapé clic-clac et cuisine équipée. Chambre lits jumeaux. Alcôve avec lits superposés. Sdb / WC. Casiers à ski en sous-sol.

ACTIVITÉS

Station : ski alpin, de fond, de randonnée, luge, randonnée en raquette, balade en chiens de traîneau, Fat Bike (VTT des neiges), espace bien-être.

POUR VOS ENFANTS

Station : tapis ski gratuit (débutants). La ripaaa, piste

luge naturelle, du sommet des pistes jusqu'à la station : 40 mn de sensations fortes. Halte-garderie « les pitchouns » 6 mois/6 ans et jardin des neiges.

SERVICES

Bar/restaurant, supérette, presse, location matériel, espace bien-être avec SPA, sauna, hammam, 2 salons de massage, ainsi qu'une salle de Fitness et un salon de détente.

À PRÉVOIR

Frais de Dossier 20 €

A régler sur place : ménage fin séjour 50 € logement 6 pers. Forfait Animal 25 € (1 animal)

BON PLAN

Early Booking : -10 % pour tout séjour d'une semaine minimum si réservation avant le 15/11/2018.

JE N'OUBLIE PAS DE DÉDUIRE MES SUBVENTIONS

Prix à la semaine	du 15/12 au 22/12	du 22/12 au 29/12	du 29/12 au 05/01	du 05/01 au 09/02	
Appart 6 pers.	280€ week-end 140€	450€	500€ week-end 140€	280€	
Prix à la semaine	du 09/02 au 23/02	du 23/02 au 09/03	du 09/03 au 30/03		
Appart 6 pers.	711€	639€	280€ week-end 140€		

Du samedi 14 h au samedi 10 h pour les séjours semaine, du vendredi 14 h au dimanche 19 h pour les week-ends.

10 % sur la deuxième semaine et autres semaines supplémentaires.

RISOUL



VOYAGE
MONA LISA

NÉGOCIÉ
PAR VOTRE CE

12%

DÉJÀ REMISÉS
SUBVENTIONS
À DÉDUIRE
VOIR P.5

LE DENEBO****

LOCATION



Station 1850 05600 Risoul · 04 92 40 24 80

Note tripadvisor : 4/5 · Booking : 8,2/10

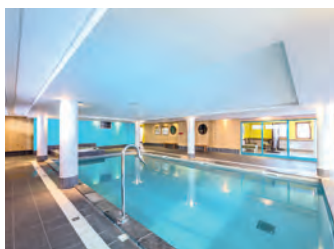

HÉBERGEMENT

Dans tous les appartements : cuisine toute équipée, sdb ou de douche, WC séparés.

2 pièces 4 personnes (34 m²)
Chambre avec lit double, 2 banquettes lit 1 personne (2x1) dans le salon (ou similaire).

4 pièces 8 couchages (60 m²)
Banquette lit 1 pers. dans le salon + lit simple dans le couloir ou banquette lit + lit gigogne pour 2 dans le salon (2x1). Canapé-lit 2 pers. dans la cabine (porte coulissante) ou banquette lit pour 1 pers. + lit gigogne 1 pers. dans la cabine (porte coulissante). Chambre lit double + chambre avec 2 lits simples ou 2 chambres avec lit double + 1 salle de douche.

SERVICES

Inclus : accès piscine, kit entretien, kit bébé, wifi.

Non inclus : parking 95 €/sem., location TV 35 €/sem., forfait animalier 50 €/sem., accès espace bien-être.

Nos formules :
Formule confort (TV + drap + linge) 65 € / 2 pièces 4 personnes et 85 € / 4 pièces 8 personnes.
Formule Zen (Formule Confort + ménage fin séjour (hors coin cuisine)) 79 € / 2 pièces 4 pers. et 109 € / 4 pièces 8 personnes.

BON PLAN

Earlybooking de 5 à 10 % si réservation avant le 31/10/2018.

JE N'OUBLIE PAS DE DÉDUIRE MES SUBVENTIONS

Prix à la semaine	du 15/12 au 22/12	du 22/12 au 29/12	du 29/12 au 05/01	du 05/01 au 19/01	du 19/01 au 26/01	du 26/01 au 02/02
2 p. 4 pers.	484€	1 232€	1 364€	616€	704€	748€

Prix à la semaine	du 02/02 au 09/02	du 09/02 au 16/02	du 16/02 au 23/02	du 23/02 au 02/03	du 02/03 au 09/03	du 09/03 au 16/03
2 p. 4 pers.	836€	1 496€	1 452€	1 408€	1 364€	836€

Prix à la semaine	du 16/03 au 23/03	du 23/03 au 06/04	du 06/04 au 13/04	du 13/04 au 20/04	du 20/04 au 27/04
2 p. 4 pers.	660€	572€	660€	528€	484€

Animaux acceptés (avec supplément).
Caution de 300€ par appartement.

RISOUL



NÉGOCIÉ
PAR VOTRE CE
**JUSQU'À
11%**
DÉJÀ REMISÉS
SUBVENTIONS
À DÉDUIRE
VOIR P.5

ACTIVIMMO
04 92 24 24 00

LE DENEBO****

LOCATION



Risoul 1850 05600- 04 92 24 24 00

Note tripadvisor : 4/5 · Booking : 8,1/10

annesophie@activimmo05.com- activimmo05.com

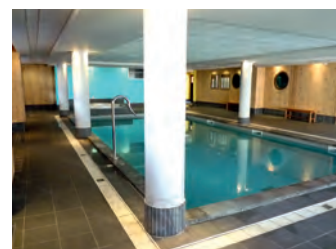

HÉBERGEMENT

Cette résidence est idéalement située à proximité immédiate des pistes et des commerces.

4 pièces 8 pers. (60m²)
Séjour/salon/coin cuisine, 3 chambres dont une suite parentale 2 salles de bains, WC indépendants, deux grands balcons avec une superbe vue dégagée.
Chambre 2 lits simples en 80.
Chambre 1 lit double en 160.
Chambre 1 convertible 140 cm.
Séjour : un convertible 140 cm.

ACTIVITÉS

Sur la Résidence : piscine Intérieure chauffée et sauna.
En station : skis, chiens de traîneaux, motoneige, piste de luge et luge dévalle, randonnées raquettes...

SERVICES

Inclus : place de parking dans le parking couvert et fermé de la résidence. Casier à ski.

À PRÉVOIR

Service location draps kit 11 € et serviettes 11 €
Poss. ménage fin séjour : 100 €. Dépôt de deux cautions à l'arrivée : 1 000 € (dégâts et casse) et 100 € (ménage).

BON PLAN

Place de parking, TV et wifi gratuit.

JE N'OUBLIE PAS DE DÉDUIRE MES SUBVENTIONS

Prix à la semaine	du 15/12 au 22/12	du 22/12 au 29/12	du 29/12 au 05/01	du 05/01 au 02/02
4 p. 8 personnes	950€	1 650€	2 350€	1 150€

Prix à la semaine	du 02/02 au 09/02	du 09/02 au 09/03	du 09/03 au 16/03	du 16/03 au 20/04
4 p. 8 personnes	1 350€	2 350€	1 350€	1 150€

Appartement sous réserve de disponibilité à l'inscription.

RISOUL



ACTIVIMMO
04 92 24 24 00

NÉGOCIÉ
PAR VOTRE CE
**JUSQU'À
11%**
DÉJÀ REMISÉS
SUBVENTIONS
À DÉDUIRE
VOIR P.5

ANTARÈS****

RÉSIDENCE / LOCATION / NOUVEAU



Risoul 1850 05600 - 04 92 24 24 00

Note tripadvisor : 4/5 - Booking : 7/10

annesophie@activimmo05.com - activimmo05.com



HÉBERGEMENT

Cette résidence est située à proximité immédiate des pistes et des commerces.

2 pièces 4/5 pers. 30 m² avec balcon

Literie :

1 chambre : 1 lit en 140

1 coin montagne : 1 lit simple

ou deux lits superposés.

Salon : 1 convertible en 140

ACTIVITÉS

Résidence : piscine intérieure chauffée et sauna finlandais.

Station : skis, chiens de traîneaux, motoneige, piste de luge et luge dévalle, randonnées raquettes...

SERVICES

TV, Wi-Fi gratuit.

Retour ski aux pieds.

Casier à ski.

À PRÉVOIR

Locations draps : 11 €/lit et

serviettes éponge : 11 €/kit.

Ménage fin de séjour : 70 €.

Dépôts de deux cautions à

l'arrivée : 700 € (dégâts et

casse) et 70 € (ménage).

SERRE CHEVALIER



Odalys
vacances

NÉGOCIÉ
PAR VOTRE CE
20%
DÉJÀ REMISÉS
SUBVENTIONS
À DÉDUIRE
VOIR P.5

ACQUISANA****

LOCATION



9 bis Allée des Iscles Serre Chevalier 1400 05240 La Salle Les Alpes

04 92 21 25 79

Note tripadvisor : 4/5 - Booking : 7,1/10

acquisana@odalys-vacances.com - www.odalys-vacances.com

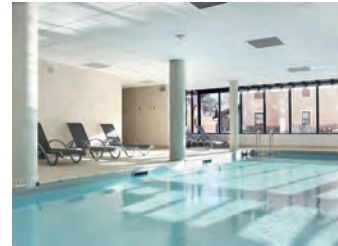

HÉBERGEMENT

Située à 5 mn à pied des pistes

2 p. 4 pers. (env. 40 m²)

Séjour avec canapé-lit gigogne.

Kitchenette équipée. Chambre

lit double (zippé dans certains

logements). Salle de bains.

3 p. 6 pers. (env. 50 m²)

Séjour avec canapé-lit gigogne.

Kitchenette équipée. Chambre

avec lit double (zippé dans

certaines logements). Chambre

avec 2 lits simples. Sdb.

ACTIVITÉS

Ski, raquettes, sentiers, ski

nocturne, piste luge (Deval'Bob).

Circuit conduite sur glace,

kart sur glace, chien traîneaux,

speed riding.

Les Grands Bains du Mûnetier

(spa, détente, bien-être).

Balade en calèche, patinoire.

piscine couverte chauffée,
hammam : 6 €/pers./séance -
25 € (forfait 5 accès)

SERVICES

Inclus : linge lit, TV, bagagerie,
local ski, wifi, piscine, parking
extérieur.

Non inclus : laverie, location kit

linge toilette (serviette éponge

+ draps bains) : 8 €/change,

ménage fin séjour (hors cuis.) à

partir de 60 €, parking couvert

(places limitées) 40 €, animaux

admis* (à préciser à la réserv.)

50 €/animal/séjour (7 nuits et

+) - 10 €/nuit (- 7 nuits).

BON PLAN

- Exclusif CE : Earlybooking de
15 % jusqu'au 18/10/2018*.

- Forfaits, matériel et cours
de ski à tarifs préférentiels,
consulter le site Odalys.

JE N'OUBLIE PAS DE DÉDUIRE MES SUBVENTIONS

Prix à la semaine	du 15/12 au 22/12	du 22/12 au 05/01	du 05/01 au 09/02
2 p. 4/5 personnes	700€	1 200€	700€

Prix à la semaine	du 09/02 au 09/03	du 09/03 au 05/04	du 06/04 au 20/04
2 p. 4/5 personnes	1 200€	700€	1 200€

JE N'OUBLIE PAS DE DÉDUIRE MES SUBVENTIONS

Prix à la semaine	22/12 29/12	29/12 05/01	05/01 12/01	12/01 19/01	19/01 26/01	26/01 02/02	02/02 09/02
2 p. 4 pers.	696€	1 112€	468€	488€	528€	560€	616€

3 pièces 6 pers.	892€	1 436€	600€	632€	684€	728€	824€
---------------------	-------------	---------------	-------------	-------------	-------------	-------------	-------------

Prix à la semaine	09/02 16/02	16/02 02/03	02/03 09/03	09/03 16/03	16/03 23/03	23/03 13/04	13/04 20/04
2 p. 4 pers.	1 072€	1 272€	1 072€	640€	560€	528€	488€

3 pièces 6 pers.	1 384€	1 672€	1 384€	852€	728€	684€	632€
---------------------	---------------	---------------	---------------	-------------	-------------	-------------	-------------

*Early Booking pour toute réservation d'une semaine minimum.

SERRE CHEVALIER- CHANTEMERLE



nemea
résidences vacances

NÉGOCIÉ
PAR VOTRE CE

15%

DÉJÀ REMISÉS
SUBVENTIONS
À DÉDUIRE
VOIR P.5

L'ADRET****

LOCATION



Allée des Petits Plans Chantemerle 05530- 04 92 52 13 93

Note tripadvisor : 4/5 · Booking : 7,5/10

www.residence-nemea.com



HÉBERGEMENT

A 300 m des pistes.

Studio 2 personnes (env. 25m²)
Séjour avec 1 grand lit, coin repas, sdb baignoire et WC.

T2-3/6 personnes (env.44m²)
Séjour avec canapé-lit (2 couchages), coin repas, 1 chambre double, 1 chambre (2 lits simples ou lits superposés) ou une cabine lits superposés. Sdb baignoire. WC séparés.

T3-4/8 pers. duplex/mezzanine ou plain-pied (env. 75 m²)
Séjour avec canapé-lit convertible (2 couchages), coin repas, 2 chambres (1 lit double ou 2 lits simples) et 1 chambre (2 lits simples ou superposés) ou mezzanine 2 lits simples. Sdb baignoire. WC séparés.

ACTIVITÉS

Accès à la piscine couverte chauffée, sauna, salle de gym et salon de billard.

SERVICES

Linge de lit et de toilette, TV et 1 connexion wifi inclus. Casier à ski.

À PRÉVOIR

Animal 42 € la semaine, ménage fin de séjour de 100 €, caution 260 €/logement, petit-déjeuner.

Parking couvert obligatoire (25 €/semaine/véhicule).

BON PLAN

Forfaits et matériel à tarifs préférentiels, contactez Nemea au 05 57 92 18 39.

JE N'OUBLIE PAS DE DÉDUIRE MES SUBVENTIONS

Prix à la semaine	15/12 22/12	22/12 29/12	29/12 05/01	05/01 12/01	12/01 19/01	19/01 09/02
Studio 2 pers.	314,50€	896,75€	1 181,50€	420,75€	382,50€	467,50€
2 pièces 3/6 pers.	531,25€	1 245,25€	1 657,50€	607,75€	556,75€	688,50€
3 pièces 4/8 pers.	624,75€	1 564€	2 069,75€	756,50€	722,50€	845,75€
Prix à la semaine	09/02 02/03	02/03 09/03	09/03 16/03	16/03 23/03	23/03 30/03	30/03 20/04
Studio 2 pers.	1 045,50€	837,25€	607,75€	497,25€	467,50€	374€
2 pièces 3/6 pers.	1 683€	1 508,75€	947,75€	709,75€	680€	646€
3 pièces 4/8 pers.	2 040€	1 768€	1 151,75€	879,75€	850€	765€

SERRE CHEVALIER - BRIANCON



nemea
résidences vacances

NÉGOCIÉ
PAR VOTRE CE

15%

DÉJÀ REMISÉS
SUBVENTIONS
À DÉDUIRE
VOIR P.5

L'AIGLE BLEU****

LOCATION / NOUVEAU



3 Avenue René Froger 05100 Serre Chevalier- 04 92 53 49 37

Note Booking : 7,3/10

www.residence-nemea.com



LES PLUS

Linge de lit et de toilette, TV et 1 connexion wifi inclus et accès gratuit aux infrastructures (hammam, sauna, salle de sport...)

HÉBERGEMENT

T3/6 personnes (env. 44m²)
Séjour avec canapé-lit convertible (2 couchages), coin repas, 1 chambre (1 lit double), 1 chambre (2 lits simples ou lits superposés). Salle de bains avec baignoire. WC séparés.

T4/8 personnes duplex ou plain pied (env. 75m²)
Séjour avec canapé-lit convertible (2 couchages), coin repas, 2 chambres (1 lit double) et 1 chambre (2 lits simples ou superposés). Salle de bains avec baignoire. WC séparés.

ACTIVITÉS

Accès aux bains à remous, hammam, sauna, salle de gym.

SERVICES

Linge de lit, TV et 1 connexion wifi inclus.

À PRÉVOIR

Parking couvert, animal 42 € la semaine, ménage fin de séjour de 59 à 100 € selon le logement, petit-déjeuner possible, caution 260 €/logement.

BON PLAN

Forfaits et matériel à tarifs préférentiels, contactez Nemea au 05 57 92 18 39.

JE N'OUBLIE PAS DE DÉDUIRE MES SUBVENTIONS

Prix à la semaine	15/12 22/12	22/12 29/12	29/12 05/01	05/01 12/01	12/01 19/01	19/01 09/02
3 pièces 6 pers.	425€	935€	1 398,25€	459€	420,75€	586,50€
4 pièces 8 pers.	493€	1 083,75€	1 636,25€	510€	488,75€	680€
Prix à la semaine	09/02 02/03	02/03 09/03	09/03 16/03	16/03 30/03	30/03 20/04	20/04 04/05
3 pièces 6 pers.	1 440,75€	1 381,25€	675,75€	582,25€	450,50€	272€
4 pièces 8 pers.	1 721,25€	1 615€	765€	675,75€	510€	369,75€

SESTRIÈRES



PARTICULIER

NÉGOCIÉ PAR VOTRE CE

12%

DÉJÀ REMISÉS
SUBVENTIONS À DÉDUIRE
VOIR P.5

ALBERGO DEL CENTRO

HÔTEL

Champlas du Col 10058 Sestrières (Italie) - 39012277138

Note tripadvisor : 4/5 - Booking : 8,3/10

info@albergodelcentro.it - www.albergodelcentro.it



HÉBERGEMENT

Hôtel familial de style alpin. De gestion familiale, c'est un lieu convivial et relaxant. Antonella et Maurizio, les gérants, parlent couramment le français. Maurizio, moniteur à l'école de ski de Sestrières, sera à même de vous conseiller sur le domaine skiable de la station.

Les chambres, avec vue sur les montagnes, sont entièrement équipées : salle de bains privée avec douche et sèche-cheveux, minibar, TV par satellite et téléphone.

RESTAURATION

Cuisine familiale avec une priorité aux produits locaux et traditionnels. Les menus traditionnels sont préparés chaque jour avec des produits

frais.

Restaurant apprécié des clients.

ACTIVITÉS

Situé à 30 km de Briançon, à 4 km de Sestrières et son 2^{ème} plus grand domaine skiable d'Europe (La Vialattea), ainsi qu'à 1h de route de Turin.

SERVICES

Local à skis. Partenariat loueur skis et casiers à ski aux pieds des pistes.

BON PLAN

- Possibilité de séjour dimanche/dimanche.
- L'hôtel dispose de sa propre navette afin de faire les allers-retours Champlas du Col/ Sestrières.
- 3 formules au choix subventionnées.

JE N'OUBLIE PAS DE DÉDUIRE MES SUBVENTIONS

Prix/adulte/ semaine	du 08/12 au 23/12	du 23/12 au 06/01	du 06/01 au 31/03	du 31/03 au 14/04	du 14/04 au 29/04
Demi-pension	381€	416€	381€	381€	346€
Demi-pension + forfait	569€	604€	569€	569€	-
DP + forfait + location matériel	659€	704€	659€	659€	-

Prix /adulte/ week-end*	du 08/12 au 23/12	du 23/12 au 06/01	du 06/01 au 31/03	du 31/03 au 14/04	du 14/04 au 29/04
1/2 pension + petit-déj dimanche	110€	sur demande	110€	110€	110€
DP + forfait	175€		175€	175€	175€
DP + forfait + location matériel	210€		210€	210€	210€

* du vendredi soir au dimanche matin

Hébergement du samedi au samedi ou dimanche à dimanche possible.

Tarifs enfants (hébergé avec 2 personnes payant le tarif adulte):

13 à 16 ans : -30 %

7 à 12 ans : -50 %

4 à 6 ans : 100 € la semaine et 40 € le week-end.

Gratuit pour les moins de 3 ans.

SAINT LÉGER LES MÉLÈZES



NÉGOCIÉ PAR VOTRE CE

12%

DÉJÀ REMISÉS
SUBVENTIONS À DÉDUIRE
VOIR P.5

LA PAUSE***

LOCATION



La Recla 05260 Saint Léger les Mèlèzes - 04 92 50 44 73

Note tripadvisor : 3,5/5 - Booking : 7,7/10

accueil.saint-legerlesmelezes@wfvillages.fr - www.wvf-villages.fr



HÉBERGEMENT

20 chambres entièrement renouvelées en 2015 et une catégorie de chambres familiales premium. Dans toutes les chambres (doubles, triples et quadruples) : balcon, télévision, wifi et coffre-fort.

2 pièces 4 pers. RDC (25 m²)

ACTIVITÉS

Piscine couverte et sauna. Espace 360°, tennis de table, nid de Boot'Chouette, baby-foot. Coin cheminée avec espace lecture. Espace jeux. Espace bien-être (accès gratuit), sauna. Piscine chauffée gratuite.

POUR VOS ENFANTS

Clubs enfants 3/10 ans gratuits 3/6 ans toute la saison. 7/10 ans vacances scolaires. Kit bébé gratuit.

SERVICES

Inclus : draps fournis (lits non faits), TV, casiers à ski, wifi à l'accueil. Téléski au pied du VVF Villages.

En option : offre skiset, location linge toilette, ménage fin de séjour, pack Tranquillité (lits faits à l'arrivée, linge de toilette et ménage fin de séjour), early check-in et late check-out. Laverie.

À PRÉVOIR

Forfait animal.

JE N'OUBLIE PAS DE DÉDUIRE MES SUBVENTIONS

Prix à la semaine	du 22/12 au 29/12	du 29/12 au 05/01	du 05/01 au 19/01	du 19/01 au 02/02	du 02/02 au 09/02
2 pièces 4 pers.	622,16€	702,24€	258,72€	332,64€	351,12€

Prix à la semaine	du 09/02 au 16/02	du 16/02 au 02/03	du 02/03 au 09/03	du 09/03 au 16/03	du 16/03 au 23/03
2 pièces 4 pers.	843,92€	987,36€	843,92€	351,12€	332,64€

Prix week-end 3 jours 2 nuits	du 11/01 au 13/01	du 18/01 au 20/01	du 25/01 au 27/01	du 01/02 au 03/02	du 15/03 au 17/03	du 22/03 au 24/03
2 p. 4 personnes Terrasse	128,48€	139,04€	149,60€	152,24€		149,60€

ALPES DU SUD
PYRÉNÉES

SUPERDEVOLUY



Odalys

NÉGOCIÉ
PAR VOTRE CE

12%

DÉJÀ REMISÉS
SUBVENTIONS
À DÉDUIRE
VOIR P.5

L'ORÉE DES PISTES***

LOCATION



05250 St Etienne en Dévoluy - 04 92 20 56 86

Note tripadvisor : 3,5/5 · Booking : 8,6/10

superdevoluy@odalys-vacances.com · www.odalys-vacances.com



HÉBERGEMENT

Dans tous nos logements : séjour + canapé-lit gigogne 2 pers., kitchenette équipée, sdb et wc séparé.

2 pièces 4 personnes (34 m²)
Chambre lit double.

3 p. 6 pers. (40 à 50 m²) duplex
Chambre lit double. Chambre 2 lits simples.

5 p. 8/10 pers. (58 m²) duplex
Chambre lit double. 2 chambres 2 lits simples. Chambre 2 lits superposés. Salle douche, 2 WC.

Chalet mitoyen 3 p. 6 pers. (40 à 50 m²) duplex

Séjour canapé conv. 2 pers. Chambre lit double. Chambre 2 lits simples. Salle de douche.

ACTIVITÉS

Ski, ski joëring (Noël et vac. Hiver),

motoneige, sorties raquettes, snakegliss, mini-bowling. Centre sportif du Dévoluy (mur escalade, salle multisports, remise en forme, squash, danse, aire jeux pour enfants).

SERVICES

Inclus : linge lit et toilette, TV, wifi (accueil), parking (1 place/logement), piscine couverte chauffée. Casier skis individuel.

Non inclus : laverie, location kit bébé : 25 €/séjour, ménage fin séjour (hors cuis.) à partir de 60 €, forfait animal 50€/animal/séjour (7 nuits et +); 10 €/nuît.

BON PLAN

· Exclusif CE : Earlybooking de 15 % jusqu'au 18/10/2018*.

· Forfaits, matériel et cours de ski à tarifs préférentiels, consulter le site Odalys.

JE N'OUBLIE PAS DE DÉDUIRE MES SUBVENTIONS

Prix à la semaine	22/12 29/12	29/12 05/01	05/01 12/01	12/01 19/01	19/01 26/01	26/01 02/02	02/02 09/02
-------------------	----------------	----------------	----------------	----------------	----------------	----------------	----------------

2 p. 4 pers.	470,80€	726€	259,60€	330€	356,40€	422,40€	444,40€
--------------	---------	------	---------	------	---------	---------	---------

3 p. 6 pers.	598,40€	915,20€	303,60€	400,40€	448,80€	550€	572€
--------------	---------	---------	---------	---------	---------	------	------

5 pièces 8/10 pers.	880€	1 223,20€	523,60€	620,40€	712,80€	814€	844,80€
------------------------	------	-----------	---------	---------	---------	------	---------

Chalet 3 p. 6 pers.	677,60€	990€	352€	444,40€	501,60€	598,40€	629,20€
------------------------	---------	------	------	---------	---------	---------	---------

Prix à la semaine	09/02 16/02	16/02 23/02	23/02 02/03	02/03 09/03	09/03 16/03	16/03 23/03	23/03 13/04
-------------------	----------------	----------------	----------------	----------------	----------------	----------------	----------------

2 p. 4 pers.	968€	1 139,60€	1 047,20€	871,20€	378,40€	277,20€	259,60€
--------------	------	-----------	-----------	---------	---------	---------	---------

3 p. 6 pers.	1 139,60€	1 337,60€	1 232€	1 042,80€	492,80€	325,60€	303,60€
--------------	-----------	-----------	--------	-----------	---------	---------	---------

5 pièces 8/10 pers.	1 601,60€	1 887,60€	1 716€	1 482,80€	756,80€	554,40€	523,60€
------------------------	-----------	-----------	--------	-----------	---------	---------	---------

Chalet 3 p. 6 pers.	1 289,20€	1 491,60€	1 394,80€	1 196,80€	550€	374€	352€
------------------------	-----------	-----------	-----------	-----------	------	------	------

*Early Booking pour toute réservation d'une semaine minimum.

VALLOUISE



HUTTOPIA

NÉGOCIÉ
PAR VOTRE CE

12%

DÉJÀ REMISÉS
SUBVENTIONS
À DÉDUIRE
VOIR P.5

HUTTOPIA VALLOUISE

LOCATION DE CHALET



Chemin des Chambonnettes 05290 Vallouise - 04 92 23 30 26

Note tripadvisor : 4,5/5 · Booking : 9/10

vallouise@huttoopia.com



LES PLUS

Chalets individuels équipés de poêles à bois.

HÉBERGEMENT

Chalets à proximité immédiate du village de Vallouise, 5 mn à pied, à 1200 m d'altitude.

Chalet Montana tout en bois 35 m² + terrasse couverte jusqu'à 6 personnes

Coin repas, cuisine équipée, banquette, poêle à bois. 2 chambres séparées : 1 avec lit double / 1 avec 2 lits superposés et 1 lit gigogne - Salle de bains (douche, lavabo) - WC séparés.

RESTAURATION

Au village à 100 m.

ACTIVITÉS

Sur réservation (activités payantes) : randonnée raquette sous les étoiles, Fatbike, escalade sur glace, parapente...

SERVICES

Pack linge inclus (draps et serviettes bain).

Centre de vie avec borne internet.

Dépôt de pain frais tous les matins.

À PRÉVOIR

Forfait ménage et kit bébé en supplément.

JE N'OUBLIE PAS DE DÉDUIRE MES SUBVENTIONS

Prix à la semaine	du 15/12 au 22/12	du 22/12 au 29/12	du 29/12 au 05/01	du 05/01 au 09/02
-------------------	----------------------	----------------------	----------------------	----------------------

Chalet 6 pers.	458€	559€	598€	363€
----------------	------	------	------	------

Prix à la semaine	du 09/02 au 23/02	du 23/02 au 02/03	du 02/03 au 09/03	du 09/03 au 23/03
-------------------	----------------------	----------------------	----------------------	----------------------

Chalet 6 pers.	563€	518€	493€	363€
----------------	------	------	------	------

VARS



Odalys

NÉGOCIÉ PAR VOTRE CE
12%
DÉJÀ REMISÉS
SUBVENTIONS À DÉDUIRE
VOIR P.5

PRA SAINTE MARIE****

LOCATION



Lieu-dit Sainte Marie 05560 VARS · 04 92 50 81 95
Note tripadvisor : 3,5/5 · Booking : 7,8/10
prastemarie@odalys-vacances.com · www.odalys-vacances.com



HÉBERGEMENT

Dans tous nos logements :
Séjour 2 couchages. kitchenette équipée (réfrigérateur, plaque vitro, micro-ondes grill, lave-vaisselle).

2 pièces 4 personnes (32 m²)
Chambre avec 1 grand lit
Sdb ou douche avec WC.

2/3 p. 6 pers. (env. 38 à 41 m²)
Chambre avec 1 grand lit
Chambre avec 2 lits superposés
Salle de bains. WC séparé.

ACTIVITÉS

Ski, aire luge, patinoire (Vars les Claux), motoneige enfant et adulte. Baptême hélicoptère, randonnée raquettes, chemin piétons balisé, chiens traîneaux. Espace aqualudique (piscine chauffée, bain à remous, hammam et salle de remise en forme).

SERVICES

Linge lit, TV, casiers skis, accès espace aqualudique (piscine chauffée, bain à remous, hammam, espace remise en forme), parking souterrain : 40 €/sem.
Options : location kit bébé (lit, chaise haute, baignoire) : 25 €/séjour, kit linge toilette : 8 €/change. Accès wifi (1 par appart pour 2 appareils) : 20 € la sem., laverie, ménage fin séjour (hors cuis.) : à partir de 60 €. Animaux admis* (à préciser à la réservation) : 50 €/animal/séjour (7 nuits et +) - 10 €/nuit (moins de 7 nuits)

BON PLAN

- Exclusif CE : Earlybooking de 15 % jusqu'au 18/10/2018*.
- Forfaits, matériel et cours de ski à tarifs préférentiels, consulter le site Odalys.

JE N'OUBLIE PAS DE DÉDUIRE MES SUBVENTIONS

Prix à la semaine	15/12 22/12	22/12 29/12	29/12 05/01	05/01 12/01	12/01 19/01
2 pièces 4 pers.	237,60€	532,40€	800,80€	347,60€	440€
2/3 pièces 6 pers.	272,80€	598,40€	932,80€	382,80€	501,60€
Prix à la semaine	19/01 26/01	26/01 09/02	09/02 16/02	16/02 23/02	23/02 02/03
2 pièces 4 pers.	479,60€	532,40€	1 025,20€	1 126,40€	1 025,20€
2/3 pièces 6 pers.	541,20€	598,40€	1 254€	1 364€	1 254€
Prix à la semaine	02/03 09/03	09/03 16/03	16/03 23/03	23/03 13/04	13/04 20/04
2 pièces 4 pers.	862,40€	514,80€	391,60€	347,60€	321,20€
2/3 pièces 6 pers.	1 073,60€	576,40€	435,60€	382,80€	356,40€

*Early Booking pour toute réservation d'une semaine minimum.

VARS



Pierre Vacances

NÉGOCIÉ PAR VOTRE CE
DE 15 À 30%
DÉJÀ REMISÉS
SUBVENTIONS À DÉDUIRE
VOIR P.5

L'ALBANE****

RÉSIDENCE / LOCATION



05560 Vars Les Claux · 04 92 20 66 70
Note tripadvisor : 4/5 · Booking : 8,3/10
reception.vars-albane@groupepvcpc.com · www.pierreetvacances.com



HÉBERGEMENT

Une station nature et familiale sur le domaine skiable de la Forêt Blanche dans les Alpes du Sud.

La résidence l'Albane est située à 200 m du centre de la station. Appartement Standard.

2 pièces 4/5 pers. env. 31 m² :
1 chambre, 2 lits banquettes dont 1 avec 1 lit gigogne (recommandé pour les enfants).

POUR VOS ENFANTS

Espace enfants dédiés à la réception.

SERVICES

Linge lit et toilette fourni. Ménage fin de séjour inclus (sauf coin cuisine).

Une piscine extérieure chauffée.

À PRÉVOIR

Animal : 65 €/semaine avec présentation du passeport de l'animal.

JE N'OUBLIE PAS DE DÉDUIRE MES SUBVENTIONS

Prix à la semaine	du 15/12 au 22/12	du 22/12 au 29/12	du 29/12 au 05/01	du 05/01 au 19/01	du 19/01 au 09/02
2 pièces 4/5 pers.	568€	864€	1 145€	568€	628€
Prix à la semaine	du 09/02 au 23/02	du 23/02 au 09/03	du 09/03 au 16/03	du 16/03 au 06/04	du 06/04 au 13/04
2 pièces 4/5 pers.	1 892€	1 736€	670€	568€	609€

VARS



NÉGOCIÉ PAR VOTRE CE

12%

DÉJÀ REMISÉS
SUBVENTIONS À DÉDUIRE
VOIR P.5

VILLAGE CLUB***

FORMULE TOUT COMPRIS

Vars les Claux 05560 Vars · 04 92 46 50 43
Note tripadvisor : 4,5/5 ·
vars.accueil@lesvillagesclubsdsusoleil.com ·
www.villagesclubsdsusoleil.com

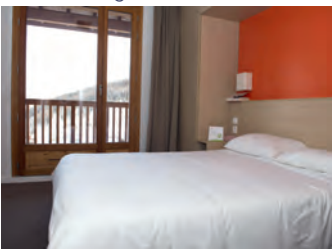

HÉBERGEMENT

Selon composition familiale, linge toilette fourni et lits faits à l'arrivée.

RESTAURATION

Pension complète (vin inclus). Repas Réveillons Noël et Nouvel An Inclus.

ACTIVITÉS

Inclus : Forfait RM Vars Risoul (Domaine forêt blanche), matériel inclus, sorties raquettes accompagnées pour adultes et enfant dès 12 ans. Piscine intérieure chauffée et sauna sur le club.

POUR VOS ENFANTS

Clubs enfants (3 mois/-18 ans).
Toute la saison (sauf samedi) : 6 J/7. Club des Câlins : nurserie pour les bébés de 3 mois à -2 ans. Club des Coquins 2/-4 ans. Club des Malins 4/-6 ans. Jardin des neiges (3/5 ans) inclus.
Vacances scolaires : Clubs Copains 6 /-11 ans (ouvert en 1/2 journée hors vacances scolaires) : 6 J/7. Club jeunes 11/-18 ans.

À PRÉVOIR

Les cours de ski et snow, le matériel haut de gamme et casques adultes, le bar.

BON PLAN

Early Booking jusqu'au 01/10/18 pour toute réservation d'un séjour semaine*.

JE N'OUBLIE PAS DE DÉDUIRE MES SUBVENTIONS

Prix/pers./semaine	22/12 29/12	29/12 05/01	05/01 19/01	19/01 02/02	02/02 09/02	09/02 23/02
Adulte	896,72€	1 134,32€	692,56€	764,72€	764,72€	1 138,72€
6/-13 ans	717,20€	907,28€	540,32€	596,64€	596,64€	910,80€
2/-6 ans	654,72€	828,08€	484,88€	535,04€	535,24€	831,60€
3 mois/-2 ans	385,44€	487,32€	277,20€	306,24€	306,24€	489,28€

Prix/pers./semaine	23/02 09/03	09/03 23/03	23/03 06/04	06/04 13/04	13/04 20/04
Adulte	1 213,52€	830,72€	747,12€	842,16€	777,92€
6/-13 ans	970,64€	647,88€	582,56€	656,48€	607,20€
2/-6 ans	886,16€	581,68€	522,72€	589,60€	544,72€
3 mois/-2 ans	521,84€	331,76€	299,20€	337,04€	311,52€

Votre séjour neige tout compris, du samedi 17 h au samedi 10 h.

Prix en € par personne pour une occupation de 2 à 6 personnes dans le même logement (selon disponibilités). Le logement est attribué en fonction de la composition familiale. Les enfants de moins de 13 ans logent obligatoirement dans le logement des parents.

Sur demande et suivant disponibilité : +10 % pour chambre communicante. Possibilité de chambre pour une personne selon disponibilité : tarifs adultes +25 %.

* Early Booking : remise de 60 € par personne pour toute réservation d'un séjour d'une semaine jusqu'au 01/10/2018.

VARS



NÉGOCIÉ PAR VOTRE CE

10%

DÉJÀ REMISÉS
SUBVENTIONS À DÉDUIRE
VOIR P.5

LES ESCONDUS***

HÔTEL / DEMI-PENSION / NOUVEAU

Cours Rohner 05560 Vars · 04 92 46 67 00
Note tripadvisor : 4,5/5 · Booking : 9/10
info@escondus.com



HÉBERGEMENT

Idéalement situé au pied des pistes et au cœur de la station de Vars les Claux, 20 chambres entièrement renouvelées en 2015 et une catégorie de chambre premium.
Dans toutes les chambres (dbles, triples et quadruples) : balcon, télévision, wifi, coffre-fort...

RESTAURATION

Grande salle entièrement bardée de mélèzes, baies vitrées et cheminée. Cuisine traditionnelle et variée utilisant les produits de nos montagnes, carte raffinée le soir, servi à table. Possibilités de préparer vos paniers pique-nique en supplément.

3 soirs par semaine : soirées montagnardes dans le cadre de votre demi-pension. Terrasse plein sud au pied des pistes.

ACTIVITÉS

En accès gratuit : espace détente sauna et hammam, et salle de squash.
En option : massages et cours de Yoga en supplément.

À PRÉVOIR

Animaux : accepté avec un supplément de 12 € par nuit.

JE N'OUBLIE PAS DE DÉDUIRE MES SUBVENTIONS

Prix/pers./semaine en Demi-pension*	08/12 21/12	22/12 28/12	05/01 08/02	09/02 15/03	16/03 29/03	30/03 21/04
Chambre standard	637€	805€	721€	805€	721€	637€
Chambre premium	721€	889€	805€	889€	805€	721€

Prix/pers./midweek en Demi-pension**	08/12 21/12	22/12 28/12	05/01 08/02	09/02 15/03	16/03 29/03	30/03 21/04
Chambre standard	455€	575€	515€	575€	515€	455€
Chambre premium	515€	635€	575€	635€	575€	515€

*arrivée vendredi, samedi ou dimanche.
**5 nuits du dimanche au vendredi.

Non réservable la semaine du jour de l'an.
Supplément animal : 12 € par nuit.

Chambre familiale à partir du 3^{ème} couchage :
0 à 2 ans : lit bébé fourni sans supplément.
3 à 4 ans : 50 % de réduction.
5 à 8 ans : 30 % de réduction.
9 à 12 ans : 10 % de réduction.

Supplément single sur devis, nous consulter.

LES PYRÉNÉES

ANDORRE



Pierre & Vacances

NÉGOCIÉ PAR VOTRE CE
DE 15
À 30%
DÉJÀ REMISÉS
SUBVENTIONS
À DÉDUIRE
VOIR P.5

EL TARTER ALBA**

RÉSIDENCE / LOCATION / NOUVEAU



Placeta del Tarter, 10 El tarter - AD100 - Andorre · + 376 846 862
Note tripadvisor : 4/5 · Booking : 7.7/10
repcion.el-tarter@groupepvcp.com · www.pierreetvacances.com

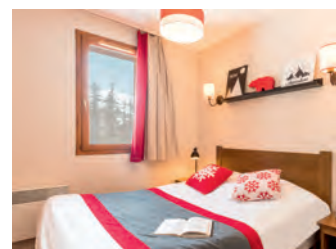

HÉBERGEMENT

Résidence située sur la commune de Canillo, dans le village typique d'El Tarter, à 1 700 mètres d'altitude, dans la rue principale du village.

**Appartement 2 pièces
5 personnes environ 41 m²**

ACTIVITÉS

Dans la principauté d'Andorre, le paradis du shopping et de l'après-ski.
Un accès à Grandvalira, le plus grand domaine skiable des Pyrénées.

En station ou à proximité :

- Raquettes, moto neige, parapente
- Ski de fond et toboggan de montagne, le Tobotronc à Naturlandia (à 23 km)
- Caldea à 15 km, un complexe

hydrothermal ludique et spectaculaire.

SERVICES

Lits faits à l'arrivée, linge de toilette fourni.
Ménage fin de séjour est inclus (sauf coin cuisine).

À PRÉVOIR

Animal : 65 €/semaine avec présentation du passeport de l'animal.

JE N'OUBLIE PAS DE DÉDUIRE MES SUBVENTIONS

Prix à la semaine	du 24/11 au 01/12	du 01/12 au 08/12	du 08/12 au 15/12	du 15/12 au 22/12	du 22/12 au 29/12	du 29/12 au 05/01
2 pièces 5 pers.	480€	542€	519€	537€	1 151€	1 251€

Prix à la semaine	du 05/01 au 12/01	du 12/01 au 26/01	du 26/01 au 02/02	du 02/02 au 09/02	du 09/02 au 16/02	du 16/02 au 09/03
2 pièces 5 pers.	600€	563€	640€	657€	1 034€	1 381€

Prix à la semaine	du 09/03 au 16/03	du 16/03 au 23/03	du 23/03 au 30/03	du 30/03 au 06/04	du 06/04 au 13/04	du 13/04 au 20/04
2 pièces 5 pers.	720€	670€	655€	563€	603€	694€

FONT ROMEU



HUTTOPIA

NÉGOCIÉ
PAR VOTRE CE

12%

DÉJÀ REMISÉS
SUBVENTIONS
À DÉDUIRE
VOIR P.5

HUTTOPIA FONT-ROMEU

LOCATION DE CHALET / NOUVEAU



65 Route de Montlouis 66120 - 04 68 30 09 32

Note tripadvisor : 3,5/5 · Booking : 8,5/10

font-romeu@huttopia.com

https://europe.huttopia.com/site/camping-font-romeu/



HÉBERGEMENT

Cabanes au cœur de la forêt équipées de poêles à bois.

Cabane tout en bois avec vue panoramique sur les montagnes, à 1 800 m d'altitude.

Situés à 300 m du cœur de village et des télécabines.

Cabane Huttopia tout en bois - 50 m² + terrasse couverte jusqu'à 6 personnes

Coin repas, cuisine équipée, canapé, poêle à bois.

Rdc : 1 chambre avec lit double /salle de bains.

Étage : 1 chambre avec 2 lits simples / 1 canapé convertible 2 personnes en mezzanine.

RESTAURATION

Au village à 300 m.

ACTIVITÉS

Sur réservation (activités payantes) : montgolfière, ski joëring, quadbike, canyoning en eaux chaudes, plongée sous glace.

SERVICES

Pack linge inclus (draps et serviettes bain).

Centre de vie avec borne internet.

Dépôt de pain frais tous les matins.

À PRÉVOIR

Forfait ménage et kit bébé en supplément.

JE N'OUBLIE PAS DE DÉDUIRE MES SUBVENTIONS

Prix à la semaine	du 08/12 au 22/12	du 22/12 au 29/12	du 29/12 au 05/01	du 05/01 au 09/02
-------------------	-------------------	-------------------	-------------------	-------------------

Cabane 6 pers.	458€	1 074€	1 170€	616€
----------------	-------------	---------------	---------------	-------------

Prix à la semaine	du 09/02 au 23/02	du 23/02 au 09/03	du 09/03 au 30/03
-------------------	-------------------	-------------------	-------------------

Cabane 6 pers.	1 074€	1 170€	616€
----------------	---------------	---------------	-------------

FONT ROMEU



NÉGOCIÉ
PAR VOTRE CE

15%

DÉJÀ REMISÉS
SUBVENTIONS
À DÉDUIRE
VOIR P.5

LES CHALET DU BELVÉDÈRE

LOCATION / NOUVEAU



Rue des Alysses 66120 - 04 68 04 09 63

Note tripadvisor : 4/5 · Booking : 7,5/10

carine@nemea.fr-www.residence-nemea.com



HÉBERGEMENT

La résidence est située dans le village de Font Romeu à 1 800 m d'altitude, à 800 m des remontées mécaniques et des commerces.

Appartements répartis sur 5 chalets avec terrasse privative.

T2/4 personnes (env. 30 m²)

Séjour avec canapé-lit gigogne (2 couchages), coin repas, une chambre à grand lit.

T3/6 personnes (env. 40 m²)

Séjour avec canapé-lit gigogne (2 couchages), coin repas, 1 chambre (1 lit double), 1 chambre (2 lits superposés).

ACTIVITÉS

Accès gratuit aux infrastructures (piscine intérieure, bain à remous) + salle de gym.

SERVICES

Inclus : linge de lit et télévision offerts, wifi gratuit à l'accueil. Parking Extérieur. Casier à ski.

À PRÉVOIR

En supplément : linge toilette, accès internet dans les logements 16 € ou pack famille (3 connexions simultanées) 27 € par semaine, animal 38 €, ménage fin de séjour 59 €, possibilité de petit-déjeuner.

BON PLAN

Matériel à tarifs préférentiels, contactez Nemea au 05 57 92 18 39.

JE N'OUBLIE PAS DE DÉDUIRE MES SUBVENTIONS

Prix à la semaine	22/12 29/12	29/12 05/01	05/01 12/01	12/01 19/01	19/01 26/01	26/01 02/02	02/02 09/02
-------------------	-------------	-------------	-------------	-------------	-------------	-------------	-------------

2 p. 4 pers.	476€	701,25€	250,75€	233,75€	246,50€	233,75€	323€
--------------	-------------	----------------	----------------	----------------	----------------	----------------	-------------

3 p. 6 pers.	595€	901€	293,29€	272€	293,29€	272€	378,25€
--------------	-------------	-------------	----------------	-------------	----------------	-------------	----------------

Prix à la semaine	09/02 16/02	16/02 02/03	02/03 09/03	09/03 23/03	23/03 06/04	06/04 04/05
-------------------	-------------	-------------	-------------	-------------	-------------	-------------

2 p. 4 pers.	777,75€	841,50€	799€	289€	289€	246,50€
--------------	----------------	----------------	-------------	-------------	-------------	----------------

3 p. 6 pers.	990,25€	1100,75€	1020€	340€	306€	293,29€
--------------	----------------	-----------------	--------------	-------------	-------------	----------------

Me retrouver...

VILLES, CENTER PARCS OU THALASSO

VILLES

Avis Car camping-car	62
Village Nature	62
Center Parcs	63
Adagio	64
Paris	65

THALASSO

Les Issambres	67
Villeneuve Loubet.....	68
Les Saintes Marie de la mer	68
Grau du Roi	69
Canet-en-Roussillon.....	69





Un nouvel art de vivre ses vacances
à deux pas de Paris et de Disneyland® Paris



NOS DIFFÉRENTS MODÈLES

- > Sur demande selon disponibilités.
- > A1 Combi Van Hanroad Trek 2/4 pers.
- > A2 Camper Van Pilote V600 2 places
- > A3 Camper Van + Pilote V600 S 4 places
- > C1 Profilé 2 places Pilote P650
- > C2 Profilé 4/5 places Pilote P716 ou P706
- > C3 Capucine 6 places Pilote C700 G ou C700 S
- > P1 Profilé 4 places Pilote P746
- > P2 Intégral 4 places Pilote G700 ou G740

ACCESSOIRES ET OPTIONS

- > Rachat franchise 10 €/jour avec un minimum de 100 €.
- > Avis Car-Away assistance 8 €/j.

- > Plan annulation 5 % montant.
- > Kit literie 35 €/personne.
- > Porte-vélos 5 €/j. (max. 80 €).
- > Tables et chaises de camping.
- > GPS 11 €/jour (max. 80 €).

LES PLUS AVIS CAR-AWAY

- > Pas de frais supplémentaires pour le 2^{ème} conducteur.
- > Pas de frais supplémentaires pour animal de compagnie.
- > Parking gratuit pour votre voiture
- > Carte et guide des aires de services gratuits.
- > Service pro et personnalisé (départ et retour).
- > Pas de frais supplémentaires pour le nettoyage extérieur au retour.
- > Pas de frais supplémentaires pour la vaisselle (gratuit).

JE N'OUBLIE PAS DE DÉDUIRE MES SUBVENTIONS

Modèles	Kilomètre-tr.	A1	A2	A32	C1	C2	C3	P1	P2
Basse saison : janvier, février et mars / novembre, décembre									
Week-end	500 km	357€		365,50€		399,50€		416,50€	
Prix /jour	100 km/j	65€	71€	75€	78€	82€	97€	106€	
Illimité/jour		77€	83€	88€	92€	97€	114€	125€	
Moyenne saison : avril / septembre, octobre									
Week-end	500 km	399,50€		408€		442€		467,50€	
Prix /jour	100 km/j	79€	83€	87€	85€	95€	104€	102€	109€
Illimité/jour		93€	98€	102€	100€	112€	122€	121€	128€

A : Aventure. C : Classique. P : Prestige.

1 kilomètre supplémentaire : 0,35 €.

Options : Assistance 24/24 : 8 €/jour. Porte-vélos (maxi 3) : 5 €/jour. Table + chaises camping : 5 €/jour. Literie : 35 €/personne. Wifi Europe : 11 €/jour.

Franchise 2 400 € / Caution 2 000 €.

Frais de dossier offerts d'une valeur de 29€	Réservation effectuée À MOINS DE 2 MOIS ⁽¹⁾⁽²⁾ de la date de séjour	Réservation effectuée ENTRE 2 ET 4 MOIS ⁽¹⁾ de la date de séjour
VACANCES SCOLAIRES Toutes durées de séjour	10%	20%
HORS VACANCES SCOLAIRES Toutes durées de séjour	15%	30%
	Réservation effectuée ENTRE 4 ET 6 MOIS ⁽¹⁾ de la date de séjour	Réservation effectuée À PLUS DE 6 MOIS ⁽¹⁾ de la date de séjour
VACANCES SCOLAIRES Toutes durées de séjour	25%	30%
HORS VACANCES SCOLAIRES Toutes durées de séjour	35%	40%

**Pour toute réservation ou devis,
consulter le service commercial du CE.
Subventions à déduire.**



(1) Ces remises sont valables sur l'hébergement seul (hors frais de dossier, prestation annexes et frais de transport) et uniquement sur les séjours à partir de 2 nuits minimum. Taxe de séjour en supplément. Elles sont valables sur un stock de cottages alloué à cet effet et sous réserve de disponibilité. Remises non rétroactives, incluant l'offre « réservez tôt », non cumulables avec d'autres offres promotionnelles et non cessibles. Si le séjour débute le mercredi, jeudi ou vendredi précédent les vacances scolaires, la remise appliquée sera celle de la période des vacances scolaires. Les prix et remises des prestations sont établis en fonction des données économiques et du calendrier des vacances scolaires en vigueur à la date de leur livraison. Une modification des taxes ou du calendrier des vacances scolaires applicables pourrait nous amener à modifier les tarifs et remises accordés.

(2) Pour une réservation effectuée à partir de J-15 de la date d'arrivée, le client est susceptible de bénéficier d'une remise spécifique (les frais de dossiers restants offerts). Pour le savoir, appelez notre centre d'appel ou consultez le site internet indiqué ci-dessus.



Jusqu'à
40%
DE REMISE*
Selon les périodes

PLUS VOUS RÉSERVEZ TÔT, PLUS VOUS ÉCONOMISEZ !

 DE DOSSIER OFFERTS d'une valeur de 29,50€	Réservation effectuée À MOINS DE 2 MOIS ⁽¹⁾⁽²⁾ de la date de séjour	Réservation effectuée ENTRE 2 ET 4 MOIS ⁽¹⁾ de la date de séjour	Réservation effectuée ENTRE 4 ET 6 MOIS ⁽¹⁾ de la date de séjour	Réservation effectuée À PLUS DE 6 MOIS ⁽¹⁾ de la date de séjour
VACANCES SCOLAIRES⁽³⁾ Toutes durées de séjour	10%	20%	25%	30%
HORS VACANCES SCOLAIRES Toutes durées de séjour	15%	30%	35%	40%

**Pour toute réservation ou devis, consulter le service commercial du CE
(en midweek du lundi au vendredi ou en week-end du vendredi au lundi ou en semaine).
Subventions du CE à déduire.**

* Ces remises sont valables sur l'hébergement seul (hors frais de dossier, prestations annexes et frais de transport) et uniquement sur les séjours à partir de 2 nuits minimum et sur les 5 Center Parcs en France. Taxe de séjour en supplément. Elles sont valables sur un stock de cottages alloué à cet effet et sous réserve de disponibilités. Remises non rétroactives, incluant l'offre « réservez tôt », non cumulables avec d'autres offres promotionnelles et non cessibles. Ces remises sont valables pour des réservations effectuées entre le 03/09/18 et le 26/04/19 inclus pour des séjours compris entre le 04/09/18 et le 22/12/19. Si le séjour débute le mercredi, jeudi ou vendredi précédant les vacances scolaires, la remise appliquée sera celle de la période des vacances scolaires. Les prix et remises des prestations sont établis en fonction des données économiques et du calendrier des vacances scolaires en vigueur à la date de leur livraison. Une modification des taxes ou du calendrier des vacances scolaires applicables pourrait nous amener à modifier les tarifs et remises accordés. (2) Pour une réservation effectuée à partir de J-15 de la date d'arrivée, le client est susceptible de bénéficier d'une remise spécifique (les frais de dossier restants offerts). Pour le savoir, appelez notre centre d'appel. Si aucun code remise n'est fourni à l'agent de réservation, nous ne pourrions pas garantir l'application de la remise associée au client CE. (3) Les remises vacances scolaires sont également appliquées pour des séjours incluant les ponts et jours fériés. Pas de remise pour les réservations faites à plus de 2 mois sur les cottages suivants : Le Bois aux Daims maisons dans les arbres 4 et 6 pers. - VIP 2, 8, 12 pers. Les Bois-Francis : Poney cottages en Comfort 4 et 6 personnes - Hauts de Bruyères : VIP 12 pers - Le Lac d'Ailette : Premium bord de lac 8 pers. - Les Trois Forêts : VIP 10 et 12 pers. -VIP Wellness et cottages thématiques. En offre last minutes (réservations à moins de 2 mois), ces cottages sont inclus dans l'offre lorsqu'il reste des disponibilités.



Plus de 10 adresses au cœur de Paris en apart'hôtel

NÉGOCIÉ
PAR VOTRE CE
JUSQU'À
10%
SUBVENTIONS
À DÉDUIRE
VOIR P.5

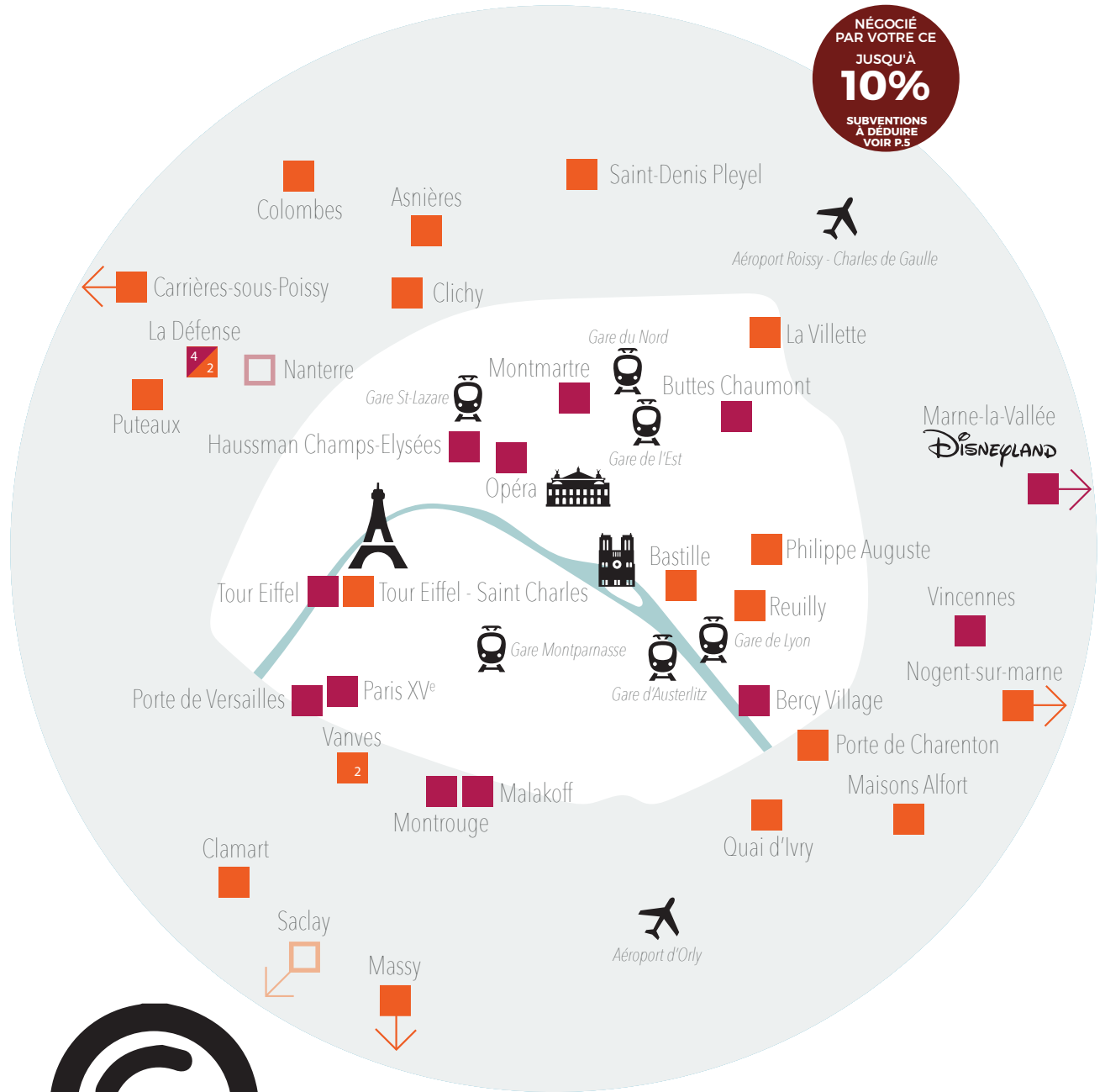

ZOOM SUR PARIS ET SA RÉGION



- Adagio access 3 étoiles ou équivalent**
- Adagio 4 étoiles ou équivalent**
- Adagio access Prochaine ouverture
- Adagio Prochaine ouverture
- 2 Nombre d'aparthotels dans la ville

* S'ajoute à la note de la ville. ** d'après le classement About France des résidences de tourisme en France.

PARIS



NÉGOCIÉ
PAR VOTRE CE

10%

DÉJÀ REMISÉS
SUBVENTIONS
À DÉDUIRE
VOIR P.5

PROVINCES OPÉRA***

HÔTEL / NUIT ET PETIT-DÉJEUNER

36 rue de l'Echiquier 75010 Paris · 01 45 23 24 01
Note tripadvisor : 4/5 · Booking : 7,6/10
www.vacancesbleues.fr



HÉBERGEMENT

Chambre double 15 m²
1 grand lit ou 2 lits en 90 cm.

Chambre triple 22 m²
1 grand lit ou 2 lits en 90 cm
+ 1 lit en 90 cm.

SERVICES

Service hôtelier :
Lits faits chaque jour
Ménage quotidien
Linge de toilette fourni et
changé une fois dans le séjour
et à la demande du client.

JE N'OUBLIE PAS DE DÉDUIRE MES SUBVENTIONS

Prix/pers./nuit formule petit-déj. (min. 2 nuits)	du 01/12 au 21/12	du 21/12 au 28/12	du 28/12 au 06/01	du 06/01 au 11/03	du 11/03 au 02/06
--	----------------------	----------------------	----------------------	----------------------	----------------------

MID WEEK du lundi au jeudi inclus

Adulte (+12 ans)	81,90€	54,90€	64,80€	54,90€	64,80€
Chambre individuelle Essentielle	133,20€	84,60€	101,70€	84,60€	101,70€

WEEK-END du vendredi au dimanche

Adulte (+12 ans)	64,80€	49,50€	54,90€	49,50€	54,90€
Chambre individuelle Essentielle	101,70€	73,80€	84,60€	73,80€	84,60€
Suppl. /nuit pour 3 ^{ème} pers. dans ch. triple	25,20€				

Nos prix comprennent : hébergement en formule nuit et petit-déjeuner hors événements et salons (nous consulter) pour une durée minimale de 2 nuits.
Pas de chambre quadruple.

Lundi de Pentecôte, de Pâques : tarif Week-end appliqué.

**Pour les séjours nuitée, "Tarif Yieldé",
le tarif du jour le plus avantageux
vous est proposé
(nous consulter pour un devis).**

PARIS



NÉGOCIÉ
PAR VOTRE CE

10%

DÉJÀ REMISÉS
SUBVENTIONS
À DÉDUIRE
VOIR P.5

VILLA MODIGLIANI***

HÔTEL / NUIT ET PETIT-DÉJEUNER

13 rue Delambre 75014 Paris · 01 56 54 20 00
Note tripadvisor : 4/5 · Booking : 7,9/10
www.vacancesbleues.fr



HÉBERGEMENT

Chambre double 19 m²
1 grand lit ou 2 lits en 90 cm.

Chambre Triple 24 m²
1 grand lit ou 2 lits en 90 cm
+ 1 lit simple dans l'entrée.

Chambre quadruple 24 m²
1 grand lit ou 2 lits en 90 cm
+ 2 lits superposés dans l'entrée.

Convient à 2 adultes
et 2 enfants de -12 ans.

SERVICES

Service hôtelier :
> Lits faits chaque jour
> Ménage quotidien
> Linge de toilette fourni et
changé une fois dans le séjour
et à la demande du client.

À PRÉVOIR

Parking 24 €/nuit.

JE N'OUBLIE PAS DE DÉDUIRE MES SUBVENTIONS

Prix/pers./nuit formule petit-déj. (min. 2 nuits)	du 01/12 au 21/12	du 21/12 au 28/12	du 28/12 au 06/01	du 06/01 au 11/03	du 11/03 au 02/06
--	----------------------	----------------------	----------------------	----------------------	----------------------

MID WEEK du lundi au jeudi inclus

Adulte (+12 ans)	79,20€	64,80€	70,20€	64,80€	70,20€
Chambre double occupée par 1 pers.	142,20€	113,40€	124,20€	113,40€	124,20€

WEEK-END du vendredi au dimanche

Adulte (+12 ans)	72,90€	58,50€	64,80€	58,50€	64,80€
Chambre double occupée par 1 pers.	129,60€	99,90€	113,40€	99,90€	113,40€
Suppl. /nuit pour 3 ^{ème} et 4 ^{ème} pers. ch. triple/quadruple	25,20€				

Chambre quadruple : lit double ou 2 lits simples + lits superposés (sur demande).

Nos prix comprennent : hébergement en formule nuit et petit-déjeuner hors événements et salons (nous consulter) pour une durée minimale de 2 nuits.

Lundi de Pentecôte, de Pâques : tarif Week-end appliqué.

**Pour les séjours nuitée, "Tarif Yieldé",
le tarif du jour le plus avantageux
vous est proposé
(nous consulter pour un devis).**



NÉGOCIÉ
PAR VOTRE CE
**DE 34
À 48%**
DÉJÀ REMISÉS
SUBVENTIONS
À DÉDUIRE
VOIR P.5

LE RICHEMONT***

HÔTEL

17 Rue Jean Colly 75013 Paris · 01 45 82 84 84
Note tripadvisor : 4/5 · Booking : 8,3/10
info@hotel-richemont.com · http://www.hotel-richemont.com/



SITUATION

Proximité station métro Olympiades (ligne 14) : accès direct à Châtelet-Les-Halles et à la gare de Lyon.

À 10 mn du centre et 20 mn à pied des boutiques et des restaurants de Bercy Village. AccorHotels Arena à 1,8 km.

HÉBERGEMENT

Hôtel élégant et calme, récemment rénové.

2 types de chambres : **Chambres Standard**, agréables et calmes. **Chambres Supérieures**, plus spacieuses et élégantes. Toutes les chambres disposent d'une télévision à écran plat et d'une connexion Wi-Fi gratuite.



RESTAURATION

Petit-déjeuner buffet inclus.

ACTIVITÉS

Découvrez Paris : Jardin des Plantes, Panthéon, Opéra Bastille, Université Sorbonne, Cathédrale Notre-Dame, Fondation Cartier, Jardin et Palais du Luxembourg (tout à moins de 45 mn à pied).

SERVICES

Réception ouverte 24h/24, laverie, journaux gratuits dans le hall, conciergerie.

À PRÉVOIR

Parking (tranche de 24h/13 €). Forfait animal à régler sur place.

JE N'OUBLIE PAS DE DÉDUIRE MES SUBVENTIONS

Prix chambre par nuit petit-déjeuner inclus	Chambre simple*	Chambre double	Chambre triple	Chambre quadruple
Standard 12 à 15 m ²	160€	120€	-	-
Supérieure 17 à 25 m ²	170€	125€	137€	153€

* Attention : pas de remises partenaires sur les chambres individuelles.

Chambre triple : chambre double + canapé.

Chambre quadruple : chambre double + canapé-lit.

Nos prix comprennent : nuit en chambre standard ou supérieure avec petit-déjeuner.

Nos prix ne comprennent pas : parking par tranche de 24 heures 13 €.

Frais de dossier : de 19 € à 35 €.

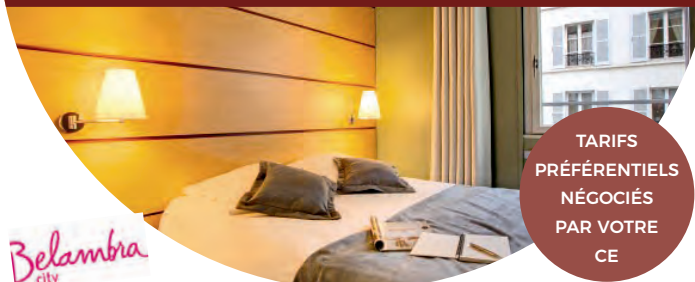

TARIFS
PRÉFÉRENTIELS
NÉGOCIÉS
PAR VOTRE
CE

MAGENDIE**

HÔTEL / NOUVEAU

4 rue magendie 75013 Paris · 01 43 36 13 61
Note tripadvisor : 4/5 · Booking : 7,8/10
hotel-magendie@belambra.fr · www.belambra.fr

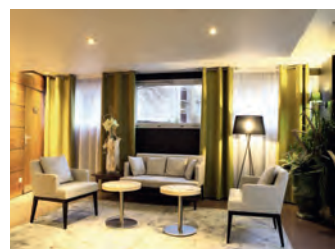

LES PLUS

Excellent hôtel 2 étoiles récemment rénové.

SITUATION

Proximité station métro Corvisart (ligne 6) ou station métro Gobelins (ligne 7). Au cœur de Paris Rive gauche à 10 mn à pied de la rue Mouffetard, vous découvrirez l'atmosphère inimitable du quartier latin.

HÉBERGEMENT

Chambres récemment rénovées, réparties sur 6 étages. Toutes les chambres disposent d'une télévision à écran plat et d'un coffre-fort individuel.

RESTAURATION

Petit-déjeuner buffet inclus.

ACTIVITÉS

Découvrez Paris historique, la cathédrale Notre-Dame, le Panthéon, le musée d'Orsay, les Champs Elysées, les Invalides, le Louvre, les jardins...

SERVICES

Inclus : WIFI gratuit dans tout l'hôtel, réception ouverte 24h/24h, bagagerie, patio et salon.

À PRÉVOIR

Parking privé couvert : 26 €/nuit.

JE N'OUBLIE PAS DE DÉDUIRE MES SUBVENTIONS

Prix chambre par nuit petit-déjeuner inclus	Chambre single	Chambre double ou twin	Chambre triple
	89€	111€	131€

Ces prix s'entendent par nuit, par chambre, petit-déjeuner inclus, toutes taxes et services compris. Prix fermes et non révisables.

Pour les périodes de salons : supplément de 15 € par chambre.

Du 22 au 24 mai 2018 - Du 11 au 14 juin 2018 - Du 18 au 21 juin 2018 - Du 25 au 28 juin 2018 - Du 2 au 5 juillet 2018 - Du 17 au 21 septembre 2018 - Du 24 au 27 septembre 2018 - Du 3 au 10 octobre 2018.

À noter que les nuits du 30 et 31 décembre sont aux tarifs publics.



WEEK-END THALASSO AUX ISSAMBRES

Résidence Pierre & Vacances premium Les Calanques des Issambres avec centre de Thalassothérapie Thalgo intégré. Pierre & Vacances premium et la Thalassothérapie Les Calanques des Issambres vous proposent le meilleur de la mer et du soin pour un week-end à tarif préférentiel.

HIVER 2018-2019 • VOTRE WEEK-END THALASSO À PARTIR DE 233€*

Tarifs 2 nuits du vendredi au dimanche. Nous consulter pour les arrivées en semaine.

JE N'OUBLIE PAS DE DÉDUIRE MES SUBVENTIONS

14/12 > 16/12 18/01 > 20/01 01/02 > 03/02 11/01 > 13/01 25/01 > 27/01 22/03 > 24/03 29/03 > 31/03	21/12 > 23/12	28/12 > 30/12 12/04 > 14/04 19/04 > 21/04 26/04 > 28/04 03/05 > 05/05	04/01 > 06/01	08/02 > 10/02 15/03 > 17/03	15/02 > 17/02 22/02 > 24/02 01/03 > 03/03	08/03 > 10/03	05/04 > 07/04	10/05 > 12/05
235 €* supp single : 83,70€	233 €* supp single : 81,75€	257 €* supp single : 106,40€	253 €* supp single : 102,13€	239 €* supp single : 88,20€	248 €* supp single : 96,90€	242 €* supp single : 90,65€	246 €* supp single : 95,05€	252 €* supp single : 100,80€

Les prix incluent • 2 nuits en appartement de type 2 pièces 4 personnes occupé par 2 adultes • La carte 6 soins : 6 soins à choisir avant l'arrivée auprès de la thalasso, parmi bain hydromassant, enveloppement d'algues, enveloppement au Cranberry, enveloppement de boue, douche à jet, douche sous affusion, gym piscine, Massothérapie® + modelage californien • Accès aux installations durant les demi journées de soins. Peignoirs et serviettes fournis. Bonnet et sandales obligatoires • Accès au centre de thalasso à partir de 16 ans et interdit aux femmes enceintes. Supplément 3^{ème}, 4^{ème} curiste : 151 € (prix de la cure seule).

*Prix par personne en hébergement 2 pièces 4 personnes, remise collectivités déjà déduite. La date d'arrivée détermine le tarif du séjour/nuite. Hors frais de dossier, assurances, taxes de séjour. Off re non rétroactive et en fonction des disponibilités. Conditions générales dans la brochure hiver 2018-19 Pierre & Vacances.

Contactez le centre de Thalasso au 04 94 55 88 09 à réception de la confirmation du CE afin de définir le programme de vos soins.



Pierre (&) Vacances
premium



VILLENEUVE LOUBET



NÉGOCIÉ PAR VOTRE CE

12%

DÉJÀ REMISÉS SUBVENTIONS À DÉDUIRE VOIR P.5

ROYAL CAP***

LOCATION + THALASSO / NOUVEAU

Boulevard E Tabarly 06270 Villeneuve loubet- 04 92 13 22 86

Note tripadvisor : 4/5 · Booking : 7,9/10

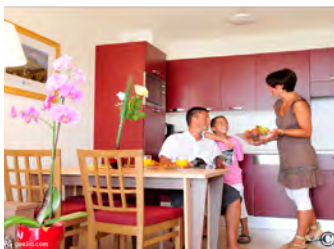

HÉBERGEMENT

Entre Antibes et Cagnes sur Mer. La résidence se trouve à 100 m de la marina et à 50 m du centre de Thalassothérapie.

2 p. 4 personnes 30 m² environ Terrasse ou jardinet.

SERVICES INCLUS

Piscine extérieure chauffée (de 100 m² environ, ouverte d'avril à fin octobre selon conditions climatiques), salle de fitness.

SERVICES EN OPTION

À réserver sur place à tarif préférentiel. Soin du visage classique 50 € au lieu de 60 €. Gommage du corps aux huiles essentielles de la mer morte 45 € au lieu de 65 €.

À PRÉVOIR

Parking couvert avec supplément. Pas de réservation à J-7. La Thalasso est ouverte du lundi au samedi inclus, pour un week-end la formule détente est donc à faire le samedi (cela sous-entend une arrivée le vendredi). Après avoir réservé sa formule le client appelle le centre de thalasso pour réserver ses soins.

JE N'OUBLIE PAS DE DÉDUIRE MES SUBVENTIONS

Logement

Prix par nuit*	du 03/11 au 22/12	du 22/12 au 05/01	du 05/01 au 09/02	du 09/02 au 09/03	du 09/03 au 06/04	du 06/04 au 11/05
2 p. 4 pers.	66€	79€	66€	79€	66€	79€

*2 nuits minimum, 3 pour les vacances de printemps et pont du 8 mai 2019.

Nos prix comprennent : draps + TV. Linge de toilette (courts séjours uniquement).

Nos prix ne comprennent pas : lits faits 22,50€/lit.

Thalassothérapie

Prix /pers.	du 03/11 au 22/12	du 22/12 au 05/01	du 05/01 au 09/02	du 09/02 au 09/03	du 09/03 au 06/04	du 06/04 au 11/05
Formule détente	134€					

Formule Détente 4 soins sur ½ journée le Samedi :

- 2 soins au choix : enveloppement d'algues, bain hydromassant, douche au jet, soins spécifiques dos ou jambes lourdes
- 1 massage relaxant aux huiles essentielles 30 mn
- 1 gommage du corps aux huiles essentielles et sels de la mer morte
- 1 accès piscine et sauna.

Centre fermé le Dimanche.

Contactez le centre de Thalasso au 04 93 73 55 07 à réception de la confirmation du CE pour réserver vos soins.



LES SAINTES MARIES DE LA MER



NÉGOCIÉ PAR VOTRE CE

22%

DÉJÀ REMISÉS SUBVENTIONS À DÉDUIRE VOIR P.5

THALACAP

HÔTEL + THALASSO

Av. Jacques Yves Cousteau 13460 Stes-Maries-de-la-mer- 04 90 99 22 28

Note tripadvisor : 3/5 · Booking : 7,4/10

service.client@thalacap.com · www.thalacap.fr

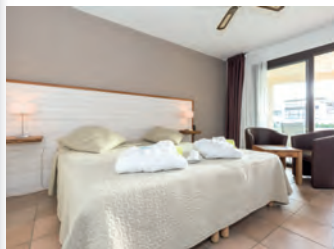

LES PLUS

Tisanerie gratuite, atelier sur l'équilibre alimentaire le lundi, conférences sur l'astrologie le mercredi, initiation à l'aquarelle du mardi au vendredi, animation musicale Gipsy selon agenda.

SITUATION

À 5 mn à peine du village par la promenade du bord de mer, vous pourrez aussi visiter notre réserve naturelle à cheval, en calèche, en bateau sur la mer et le petit Rhône, en VTT, Gyropode ou 4x4.

HÉBERGEMENT

Dans un décor naturel et authentique, la résidence hôtelière et son architecture typiquement camarguaise offrent confort avec vue sur

la mer et les jardins. Les 65 chambres de l'hôtel sont de 25 m² avec terrasse au rez-de-chaussée ou balcon à l'étage.

RESTAURATION

Restaurant vue panoramique. Le chef propose un changement quotidien des menus "plaisir et équilibre" et une carte de saison.

SERVICES INCLUS

2 nuits avec petits-déjeuners + offre thalasso Spéciale Magnésium 4 soins + accès à l'espace bien-être tout le séjour + prêt du sac curiste.

SERVICES EN OPTION

De 15 à 30 % de remise selon la période sur les soins à la carte supplémentaire.

JE N'OUBLIE PAS DE DÉDUIRE MES SUBVENTIONS

Prix/personne en chambre double	Basse saison : du 06/01 au 30/03 et du 03/11 au 01/12	Moyenne saison : du 31/03 au 06/07 et du 01/09 au 02/11
Week-ends et fêtes inclus	229€	237€
Supplément chambre individuelle	49,50€	54,50€

Descriptif des soins

4 soins : 3 individuels + 1 collectif inclus

- **Massage du corps à l'huile précieuse 25 minutes** : massage réalisé avec de l'huile issue des marais salants chargée en Criste-Marine et particulièrement en magnésium.
- **Enveloppement d'argile verte et d'eau de Rozana 25 minutes** : l'association de l'argile verte Montmorillonite du Ventoux et de l'eau de Rozana, qualifiée de magnésienne, optimisera l'apport en magnésium et manganèse.
- **Bain hydro-massant au Nébusilat 12 minutes** : ce bain d'eau de mer est agrémenté de Nébusilat d'eau de mer composé de 98 éléments nécessaires à notre équilibre.
- **Séance de jets sous-marins collective** : ce soin drainant effectué dans un bassin d'eau de mer permettra de masser tous les groupes musculaires et articulations sous la surveillance et les conseils du thalasso thérapeute.

GRAU DU ROI



NÉGOCIÉ
PAR VOTRE CE
15%
DÉJÀ REMISÉS
SUBVENTIONS
À DÉDUIRE
VOIR P.5

thalazur

THALAZUR LES BAINS DE CAMARGUE**** HÔTEL + THALASSO / NOUVEAU

227 route des Marines 30240 Port Camargue - 04 66 73 60 60
Note tripadvisor : 4,5/5 - Booking : 8,2/10
port-camargue@thalazur.fr - www.thalazur.fr



HÉBERGEMENT

Hôtel les pieds dans l'eau.
Accès Wi Fi gratuit.

Chambres doubles
Vue mer avec balcon.

RESTAURATION

Vue panoramique donnant sur
la baie d'Aigues Mortes.
Cuisine contemporaine avec
des produits frais et de saison.

ACTIVITÉS

Bassin d'eau de mer chauffée,
sauna, hammam et salle de
fitness.

À PRÉVOIR

Tongs et maillot de bain.
Short de bain interdit pour les
hommes. Prévoir une tenue
de sport et des baskets pour la
salle de fitness.
Animaux : 20 € en supplément
uniquement dans les
chambres.

JE N'OUBLIE PAS DE DÉDUIRE MES SUBVENTIONS

2 nuits en petit-déjeuner, chambre vue mer et 2 jours de soins
(4 soins d'hydrothérapie, 1 soin collectif et modelage de 16 mn)

Prix/pers. base chambre double*	290€
------------------------------------	------

*Du 07/12 au 16/12/18 et du 04/01 au 31/03/19.

Notre offre comprend

Forfait 6 soins : 5 individuels + 1 collectif

- 4 soins d'hydrothérapie (bain hydromassant, hydrojet, douche à jet, douche hydromassante)
- 1 soin collectif (jets sous-marins)
- 1 modelage de 16 mn sous affusion.

Contactez le centre de Thalasso au 04 66 73 60 60
à réception de la confirmation du CE
pour réserver vos soins.

CANET-EN-ROUSSILLON



NÉGOCIÉ
PAR VOTRE CE
20%
DÉJÀ REMISÉS
SUBVENTIONS
À DÉDUIRE
VOIR P.5

LES FLAMANTS ROSES
HÔTEL*** APPART-HÔTEL - RESTAURANT - THALASSO-SPA

LES FLAMANTS ROSES**** HÔTEL OU RÉSIDENCE + THALASSO / NOUVEAU

1 voie des flamants roses 66140 Canet-en-Roussillon - 04 68 51 54 54
Note tripadvisor : 4/5 - Booking : 8,6/10
contact@hotel-flamants-roses.com
www.hotel-flamants-roses.com



HÉBERGEMENT

Sur la plage, au cœur d'une
réserve naturelle entre mer
Méditerranée et Pyrénées.
Résidence avec accès direct
au centre de Thalasso.
Chambre double (env 30 m²)
En demi-pension.
Appartement 2 pièces 4 pers.
Logement seul.

RESTAURATION

L'Horizon : vue panoramique
sur la mer (produits régionaux).
L'Effet Mer : service en bord de
piscine, bar lounge ouvert le
midi en haute saison.

ACTIVITÉS

Piscine extérieure d'eau douce.
La Thalasso : 1 200 m² d'espace,
d'eau et de lumière repensé et
redécoré en 2018.
Espace marin : piscine eau
de mer chauffée, jacuzzis,
hammam, saunas, tisanderie et

salle de fitness en accès libre
pour les clients de l'hôtel et
pendant les ½ journées de soins
pour les clients de la résidence.

POUR VOS ENFANTS

Mini-Club pendant les vacances
scolaires (offert clients hôtel).

SERVICES INCLUS

Wifi, parking extérieur.

SERVICES EN OPTION

Cures à la carte en
suppléments.
Cure Tout en beauté (4 soins
dont 1 massage) 127 €/pers.
**Découvrez nos autres cures
à la carte sur www.hotel-
flamants-roses.com**

À PRÉVOIR

Forfait Animal : 15 €/jour.
Garage en supplément.
Claquettes antidérapantes et
maillots de bain.

JE N'OUBLIE PAS DE DÉDUIRE MES SUBVENTIONS

Prix / nuit / pers. en DP + cure "Remise en forme"	Basse saison	Moyenne saison	Haute saison
Grand hôtel	200€	224€	252€

Nuit en demi-pension (sans soin) par personne :

112 € en basse saison, 136 € en moyenne saison et 164 € en haute saison.

Tous nos tarifs s'entendent en chambre double.

Supplément single sur demande.

Basse saison : du 04/11/18 au 27/12/18. Du 02/01/19 au 19/04/19.

Moyenne saison : du 09/09/18 au 03/11/18.

Haute saison : du 28/12/18 au 02/01/19 (3 nuits min.).

Prix 2 nuits + 2 cures "Remise en forme"	Basse saison	Moyenne saison
Appart 2 pièces 4 personnes (en résidence)	366€	414€

Nuit suppl. hébergement seul : 95 € en basse saison et 119 € en moyenne saison.

Basse saison : du 06/01/18 au 30/03/18 et du 29/09/18 au 21/12/18. Du 05/01/19 au 19/04/19.

Moyenne saison : du 25/08/18 au 28/09/18 et du 22/12/18 au 01/01/19. Du 30/03/19 au 05/07/19.

3^e et 4^e curistes Cure Remise en forme 88 €/personne ou autres cures à la carte.

Inclus cure remise en forme 4 soins au choix dont 1 massage 25 mn

- bain multijets chromothérapie ou douche à jet,
- enveloppement d'algues ou hydrojet,
- aquagym ou jets sous marin,
- massage sous affusion.

www.hotel-flamants-roses.com.

Lined area for notes, consisting of numerous horizontal lines on a light gray background.

Mieux profiter

INFOS PRATIQUES



Simplifiez vos vacances : assurez-vous !	72
Réservez vos skis en ligne	73
Nos partenaires catalogues	74
Nos partenaires Volib	75
Conditions générales de vente	76
Ma fiche d'inscription	78
Le site du CE	79

Toutes nos offres sur :

www.ce-airbushelicopters.com

SIMPLIFIEZ VOS VACANCES :

ASSUREZ-VOUS !

ORGANISMES	ASSURANCES ANNULATION SÉJOUR*
ANCELLE LES AUTANES	Ne propose pas d'assurance - cf. Barème de frais de l'Hôtel disponible au CE.
AVIS CAMPING-CAR	Annulation : 5 % du total dossier HT / Annulation (+ 90 jours avant départ) : 100 € de frais de dossiers non remboursables
AZUREVA	Annulation : 21 €/dossier / Multirisques Neige : 28 €/pers/séjour
BELAMBRA	Assurance Multirisques : par dossier. Jusqu'à 150 € : 20 € / de 150,01 à 300 € : 25 € / de 300,01 à 750 € : 45 € / de 750,01 à 1500 € : 60 € / de 1500,01 à 3000 € : 100 € / Supérieur à 3000,01 : 130 €
LES FLAMANTS ROSES	Assurance Annulation 3,9 % du Total Séjour. À réserver à l'inscription obligatoirement.
CGH	Assurance Annulation : 60 €/semaine/appartement.
CHAILLOL	Incluse dans les prix.
CHALETS MARGOT	Ne propose pas d'assurance - cf. Barème de frais de l'Hôtel disponible au CE.
GOELIA	Assurance Annulation : 31 € / Multirisques 41 €.
GRAU DU ROI THALAZUR	Assurance Annulation : 4 % du Total Séjour
HUTTOPIA	Assurance Annulation : 2,20 € par locatif et par nuit.
INFINI MOUNTAIN	Assurance Annulation : 16 € / dossier.
ESCALE BLANCHE	Ne propose pas d'assurance - cf. Barème de frais de l'Hôtel disponible au CE.
LOCABED RESIVACANCES	Assurance Annulation : 35 €/dossier.
MADAME VACANCES	Assurance Annulation : 4,5 % du total séjour. Assurance Multirisques Ski : 5,6 % du total séjour.
MMV	Pack Horizon : Annulation + Rapatriement. De 301 à 600 € : 25 €, de 601 à 900 € : 28 € de 901 à 1 200 € : 36 €, de 1201 à 1600€ : 45 €, de 1601 à 2000€ : 57 €, de 2001 à 2 500 € : 68 €, de 2501 à 3000€ : 80 €, de 3001 à 3500€ : 92 €, de 3501 à 4000€ : 104 €, de 4001 à 6000€ : 128 €, de 6001 à 8000€ : 16 €, de 8001 à 10 000 € : 198 €, au-delà de 10 000 € : 3 % du prix du séjour.
MONA LISA	Annulation + rapatriement : 21 €/séjour. Annulation + rapatriement + garantie neige : 31 €/séjour.
LA CLEF DES CHAMPS	Annulation : 3 €/personne/jour - Règlement à envoyer directement à l'hôtel.
NEMEA	Assurance Annulation : 25 €/dossier. Pass neige et montagne : 42 €/dossier.
NEXT	Assurance annulation : 35 €/dossier.
ODALYS	Assurance annulation/interruption : 3,75 % du total dossier. Assurance Multirisques : 5,5 % du total dossier.
PIERRE ET VACANCES / MAEVA / ADAGIO / CENTER PARCS	Assurance Multirisques : 79 €/dossier.
REALLON IMM AGORA	Assurance annulation chalet : 25 €/semaine.
RISOUL ACTIV IMMO	Ne propose pas d'assurance - cf. Barème de frais de l'Hôtel disponible au CE.
THALACAP CAMARGUE	10,50 €/pers. pour un séjour allant de 1 à 500 €, 21 € séjour de 500 à 1 000 €, 31,50 € séjour de 1000 à 1500€, 42 € séjour de 1500 à 2000€
VACANCES BLEUES	Assurances multirisques : 3,5 % du total dossier.
VACANCIEL	Assurance Annulation : Dossier. De 0 à 800 € : 22 € / 801 à 1 200 € : 35 € / 1 201 à 1 600 € : 48 € / 1 601 à 3 000 € : 80 € / Sup à 3 000 € : 150 €
LES ESCONDUS	Ne propose pas d'assurance - cf. Barème de frais de l'Hôtel disponible au CE.
VCS	Package Assurance Annulation, Rapatriement & Garantie Neige : 29 €/personne.
VTF	Plan Annulation : 3 % du total Séjour avec un minimum de 25 €
VVF VILLAGES	Assurance Assurinfo : 37 € par logement (assurance neige)/ 29,50 € par logement (assurance classique).
HÔTEL MAGENDIE	Pas d'assurance. Annulation sans frais stipulée obligatoirement par écrit avant 14h, la veille du jour d'arrivée. Au CE les jours d'ouverture ou auprès de l'hôtel les jours de fermeture CE (hotel-magendie@belambra.fr).

Les barèmes sont calculés en fonction du prix public.

*Assurances non subventionnées par le CE.

FORFAITS REMONTÉES MÉCANIQUES À PRIX CE

À partir du 10 décembre 2018,
à la billetterie de votre CE, achetez vos forfaits remontées
mécaniques à la journée, dans les Alpes du Sud.

Tarif CE sur :

Montgenèvre, Orcières, Pra loup, Risoul/Vars, Sauze-Super
Sauze, Val d'Allos, Auron, Isola 2000, Puy St Vincent...

JUSQU'À -60 %
SUR VOTRE LOCATION

**LOUEZ VOTRE
MATÉRIEL DE SKI**
AVEC NOS PARTENAIRES

SKIMIUM.com

10 % de réduction
supplémentaire sur :

www.skimium.com

CODE : AIRBUS1819

Jusqu'à 10 % de réduction
supplémentaire sur :

www.skiset.com

CODE : AH13CE

SK
SKISET

**INTER
SPORT**

Vos forfaits remontées
mécaniques et locations
à prix préférentiels sur :

www.skiavantages.com

CODE : AIRBUS13AZ

5 % de réduction
supplémentaire sur :

www.sport2000.fr

CODE : COP19

**SPORT
2000**

NOS PARTENAIRES CATALOGUES

Je n'ai pas trouvé mon bonheur dans la brochure et souhaite faire une réservation via le CE.

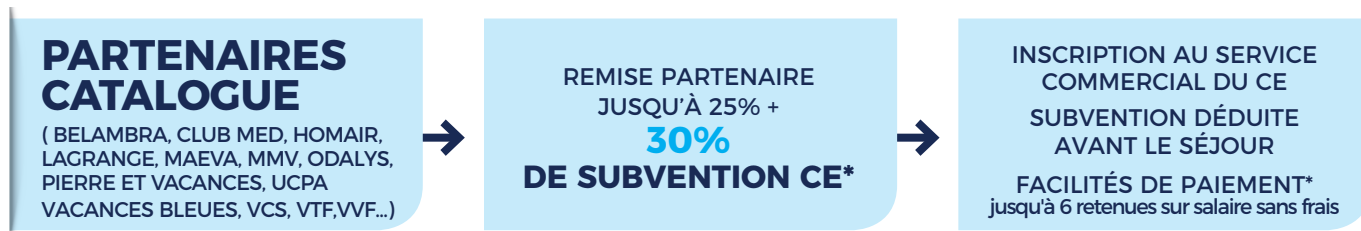

1. JE CONSULTE EN LIGNE OU

AU CE LES BROCHURES DE NOS PARTENAIRES

2. JE DÉDUIS LA REMISE

QUE MON CE A NÉGOCIÉ AINSI QUE MA SUBVENTION DE 30 %

 10 à 12 %	 12 à 20 %	 5 à 20 %	 10 %	 5 à 15 %	 5 à 10 %
 10 %	 15 %	 10 à 20 %	 10 %	 8 à 12 %	 10 %
 12 %	 10 à 20 %	 10 à 25 %	 10 à 20 %	 5 %	 5 à 12 %
 10 à 15 %	 10 à 12 %	 5 à 20 %	 12 %	La remise est calculée sur le prix brochure public. Elle ne s'applique pas sur les taxes, assurances et frais de dossier.	

3. JE RÉSERVE AU CE

À NOTER

Ceci n'est pas un dossier Volib.
Le CE effectue la réservation et vous ne payez que ce qui reste à votre charge (facilités de paiement). Pas de limitation en nombre de dossiers.
Pas de restrictions avec les chèques vacances.

NOS PARTENAIRES VOLIB

Je souhaite faire la réservation de mon côté,
sans passer par mon CE.

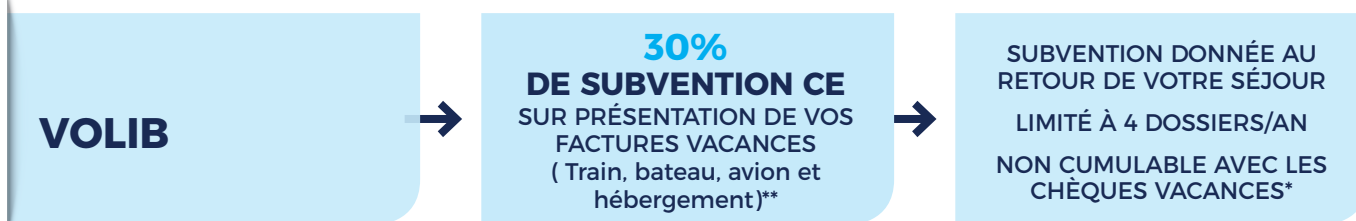

1. JE PASSE PAR LES AGENCES

PARTENAIRES VOLIB (5 À 12 % DE REMISES CUMULABLES AVEC VOLIB).

Lundi : Agence TUI

(Nouvelles Frontières - Marmara - Passion des îles)

Tél.: 04 91 54 34 77

collectivites.marseille@tuifrance.com

Mardi : UCPA

(1^{er} mardi du mois)

Devis et réservation au service commercial du CE.

Terres d'Aventure (2^{ème} et 4^{ème} mardi du mois)

Tél.: 04 96 17 89 30 · marseille@terdav.com

Mercredi : Ailleurs Voyages (Selectour Afat)

Tél.: 04 94 91 21 00

marseille-valentine@ailleurs.com

Jeudi : Fram · Tél.: 04 20 10 10 67

agence.vitrolles@fram.fr

2. JE CONTACTE

LES DIFFÉRENTS PRESTATAIRES ET PROFITE DE LEURS CODES REMISE.

 Vacances en terre de partage Code réduction : KTQ De -9 à -10 % de réduction Réservation : 0 825 825 432	 clubs Code réduction : 17 906 S De -12 à -30 % de réduction Réservation : 0825 805 808	 Code réduction : CE 082695 De -10 à -25 % de réduction Réservation : 0 820 820 097	 Code réduction : AIR2017 -10 % de réduction Réservation : 04 50 33 10 97 www.cgh-residences.com	 Code réduction : BH EUROCOWEB Mot Passe : 169426 -5 % haute saison -10% basse saison Réserv.: 0825 825 895 www.clubmed-collectivites.com	 Code réduction : 20613 -7% de réduction Réservation : 0892 239 339 En agences de voyages	 Code réduction : 24515701 Mot de Passe : costa2015 Jusqu'à -10 % de réduction Réservation : 0 811 020 033
 Code réduction : AIRBUSHELICO -7 % de réduction Réservation : 04 72 40 50 60	 Identifiant : AIRBUSHELICO Mot Passe : CE13 -10 % de réduction Réservation : 01 60 76 59 00	 LE VOYAGE POLAIRE Code réduction : 502298 -7 % de réduction Réservation : 01 40 46 05 14 En agences de voyages GNGL	 Code réduction : AIRBUS13 -5% haute saison -15% basse saison Cumulable avec promotions, frais de dossiers offerts. Réservation : www.homair.com / 0 820 201 207	 Code réduction : 1002476 -10 % de réduction Réservation : 01 53 36 60 00	 Code agence : 0101107306 Mot de passe : CEVA78MRC De -7 à -10 % de réduction, toute période aérien compris Réservation : 0 825 057 057	 VACANCES Code réservation : AIR0008 12 % de réduction Réservation : 04 42 20 49 43 www.manureva-vacances.fr
 Code réduction : 01/04467 -10% de réduction Réservation : 04 92 12 62 12 partenaires.mmv.fr resapartenaires@mmv.fr	 résidences vacances Code réduction : VOLIB13 de 8 à 12 % de réduction cumulable Réservation : 05 57 92 18 39 www.nemea.fr	 Identifiant : AIRBUS13 Mot de Passe : MARIGNANE -10 % de réduction Réservation : www.next.fr 01 53 20 03 03 / vacances@next.fr	 Code réduction : 502298 -7 % de réduction Réservation : 0825 701 702	 Code réduction : 13AIRBUS De 12 à 29 % de réduction Réservation : 04 42 97 58 00 www.odalys-vacances.com	 www.ce.groupepvcp.com Identifiant : euro Mot de passe : 88893 De -10 à -25 % de réduc. Réservation : 0891 700 220 (P&V) 0891 700 440 (Maeva)	 Code réduction : 502298 -7 % de réduction Réservation : 04 96 17 89 30 L'agence de voyage de Marseille
 Code réduction : -15 % de réduction Réservation : 04 90 99 22 28	 Code réduc. : SWE -5 % à l'étranger, de -5 à -15 % en France Réservation : 04 91 00 96 82 www.vacances-bleues.com	 Code réduction : 0101107306 Mot passe : CEVA78MRG De -7 à -10 % de réduction Réservation : 0 825 120 249	 Code réduction : 20613 -7 % de réduction Réservation : 01 42 86 16 00 En agences de voyages	 Code réduction : 34885 -12 % de réduction Réservation : www.vvf-villages.org 0 825 003 211	À NOTER Vous faites la réservation sans passer par le CE. Vous déposez votre dossier Volib au retour des congés. Vous êtes limités à 4 dossiers/an. Restriction avec les chèques vacances.	

CONDITIONS GÉNÉRALES DE VENTE

PARTICIPANTS BÉNÉFICIAIRES

Les activités VLA du C.E. sont ouvertes :

- Aux salariés d'Airbus Helicopters Marignane dès leur embauche et durant 6 mois à compter de la date de la mise à la retraite.
- Aux conjoints ou concubins dans le cadre de la législation en COURS (fichier du personnel faisant foi)
- Aux enfants à charge fiscalement ou scolarisés (fournir un certificat de scolarité) ou en contrat d'apprentissage.

Les personnes "extérieures" à l'Établissement sont acceptées dans la limite des places disponibles, sans subvention.

Elles sont toujours parrainées par un Personnel Airbus Helicopters Marignane et ne sont, en aucun cas, prioritaires.

Un chèque d'acompte leur est demandé à l'inscription, ainsi que la prise en compte d'une assurance annulation.

Le Personnel Airbus Helicopters qui inscrit un "extérieur" engage sa responsabilité et garantit le règlement de la facture.

INSCRIPTIONS - AFFECTATIONS

Pour le bon fonctionnement du Service Vacances, il vous est demandé de remplir avec application votre fiche d'inscription et de respecter les dates limites d'inscription.

Toute demande incomplète ne sera pas prise en considération. Vos choix "réels" de séjours devront être énumérés par ordre de préférence, non limitatifs, en lieux et dates.

Les demandes de séjour, ou prolongation, ou modification faites directement aux Centres par le Personnel Airbus Helicopters doivent être réglées sur place et donnent droit à une subvention VOLIB, « voir règlement VOLIB ».

Si les demandes de séjours dépassent les possibilités d'accueil de certains centres, les vacanciers ayant déjà fréquenté ces centres ne sont pas prioritaires.

OÙ VOUS INSCRIRE ?

- **AUPRÈS DU SERVICE COMMERCIAL DU COMITÉ D'ÉTABLISSEMENT**

Du lundi au vendredi de 12 h à 14 h 30.

- **POUR LES RETRAITÉS ET FAMILLES :**

Le mercredi de 14 h à 16 h (accès coopérative).

- **DÉLAI MINIMUM D'INSCRIPTION**

3 semaines avant la date de séjour.

- **DATE DE RÉTROCESSION DES STOCKS**

Le vendredi 26 octobre 2018.

Tarifs brochure garantis jusqu'à cette date et selon disponibilités.

- **DATE DE CLÔTURE DES INSCRIPTIONS**

Le vendredi 25 janvier 2019.

TARIFICATIONS

- Les tarifs adultes s'entendent en base chambre double.
- Pour une personne logeant "seule" dans une chambre, il sera facturé obligatoirement un supplément "chambre individuelle".
- Les tarifs enfants s'entendent "partageant la chambre de 2 adultes".
- Les enfants de moins de 2 ans sont souvent hébergés gratuitement. (Leur nourriture étant payable sur place).
- De manière générale, les enfants de plus de 12 ans payent le tarif adulte.

ANNULATIONS

Toute annulation ou modification devra être faite uniquement par écrit auprès du C.E.

Dans le cas d'annulation du fait du salarié Airbus Helicopters, le C.E. appliquera les modalités d'annulation prévues par l'Organisme prestataire + le coût de l'Assurance Annulation + les frais de dossier.

ASSURANCES

Pour toute réservation d'un séjour ou d'un voyage (partenaires catalogues, agences partenaires, ou brochure), une assurance annulation vous est proposée. Elle n'a aucun caractère obligatoire (sauf clauses particulières) mais fortement conseillée dans la mesure où, en cas d'annulation, des frais sont imputés au demandeur sur la base du tarif extérieur (vous renseigner auprès du partenaire sur les clauses couvertes par l'assurance que vous aurez souscrite, voir page 72).

DOCUMENTS À FOURNIR

Lors de l'inscription, l'avis d'imposition du foyer ainsi que certains justificatifs seront nécessaires pour justifier votre subvention.

La non-présentation de ces justificatifs entraînera automatiquement l'application du tarif Q3.

FORMALITÉS DE PAIEMENT

Paiement possible par :

- Chèque
- Carte bancaire (sauf American Express)
- Espèces
- Prélèvement sur salaire

Le chèque vacances n'est pas accepté au CE.

Paiement au service commercial :

Un acompte de 30 % vous sera demandé à réception de votre avis d'affectation. Le solde devra être réglé à la date indiquée.

Aucune autre convocation ne vous sera adressée. Tout séjour non réglé avant le départ entraînera automatiquement une retenue sur salaire.

Paiement par retenue(s) sur salaire :

En 6 fois maximum (à préciser sur votre feuille d'inscription).

La première retenue sera effectuée à partir de la confirmation de séjour.

BON À SAVOIR

Les tarifs ne comprennent pas : taxe de séjour, prestations complémentaires non mentionnées dans les services, assurances (voir page 72). **À noter :** caution à verser à votre arrivée et restituable le jour de votre départ après inventaire.

TAXE DE SÉJOUR + FRAIS DOSSIER : une taxe, instituée par presque toutes les municipalités, peut vous être demandée. Cette taxe, à votre charge, est soit à régler sur place, soit ajoutée sur votre facture. Certains organismes facturent des frais de dossier.

FORMALITÉS

Il vous appartient de vérifier la validité de vos pièces d'identité (adulte, enfant, bébé) et que vous êtes en règle avec les formalités de police, de douane et de santé, pour votre voyage (certains pays exigent que la validité du passeport soit supérieure à 6 mois après la date de retour, d'avoir un billet de retour ou de continuation de voyage, un visa, et/ou des fonds suffisants...). Nos agences partenaires, présentes au C.E. entre 12 h et 14 h, peuvent vous renseigner sur ces formalités.

MARIAGE OU PACS

Dans les 12 mois suivant la date de votre union (sur présentation d'un document justificatif), une subvention supplémentaire de 10 % vous sera accordée (cette subvention sera appliquée sur le montant subventionné). Le plafond sera de ce fait augmenté de 150 €.

JEUNES AIRBUS HELICOPTERS DE - 27 ANS

Bénéficiaires : ouvrant droit ayant moins de 27 ans à la date de début de séjour. Une subvention vacances adultes supplémentaire de 150 € par an sera allouée. Cette subvention n'est pas cumulable d'une année sur l'autre. Le plafond sera de ce fait augmenté de 150 €.

IMPORTANT

Nous vous signalons qu'à partir du dépôt de la demande, les dossiers sont transmis aux Organismes pour affectation définitive.

De ce fait, toute modification ou annulation de la part du Personnel Airbus Helicopters, avec ou sans versement d'acompte,

engage des frais qui lui seront répercutés.

Le fait de s'inscrire à l'un des voyages ou séjours par l'intermédiaire du C.E. implique l'adhésion totale aux Conditions Générales et particulières du C.E.

Elles n'excluent pas pour autant les Conditions Générales des Prestataires.

LES SUBVENTIONS DU CE

SUR CETTE BROCHURE

Je n'oublie pas d'amener mon avis d'imposition
pour le calcul de ma subvention.

Attention, c'est la date de début du séjour qui conditionne la subvention.

TRANCHE	QF	BROCHURE GÉNÉRALE	Montgenèvre (Le Grand Hôtel) Pra Loup (L'Ouka)
Q1	De 0€ à 16 000€	45 %	50 %
Q2	De 16 001€ à 26 420€	40 %	45 %
Q3	Supérieur à 26 420€	35%	35%
Enfants (-12 ans) partageant la chambre de 2 adultes		45 %	50 %

QF = Revenu Fiscal de référence / NB DE PARTS



Avantage CE subventions à déduire
Les subventions du CE sur toutes les prestations de la commission Vacances Loisirs Adultes, ne peuvent excéder 1.400€ sur l'année civile.

MA FICHE D'INSCRIPTION À REMPLIR AU DOS



MA FICHE D'INSCRIPTION

ACTIVITÉ

Brochure CE

Partenaire Catalogue

Flash

.....

.....

Airbus Helicopters **Matricule :**.....

Retraité Airbus Helicopters **Tél. Usine :**

(chèque acompte) **Tél. Personnel :**

NOM : **Prénom :**

Adresse personnelle :

.....

Email :(obligatoire)

PARTICIPANTS NOMBRE

	NOM/PRÉNOM (en majuscules)	DATE DE NAISSANCE
Demandeur :
Conjoint :
Enfant :
Enfant :
Enfant :
Invité :
Invité :
Invité :

Les invités ne sont pas prioritaires lors des réservations. Maintenez-vous votre séjour s'ils ne sont pas acceptés? Oui Non
 Je certifie exacts et strictement concordants avec la CNI ou le passeport, les noms, prénoms et dates de naissance. **Signature**

CADRE RÉSERVÉ AU CE

IMPOSITION (pour la brochure CE)

Q1 Q2 Q3

.....

SÉJOURS CHOISIS

indiquez vos choix par ordre de préférence (2 et 3 : facultatifs)

Ordre	Dates du séjour	Destination	Organisme	Page	Pension	1/2 Pens.	Location	Type Logement
1 -	du au	<input type="checkbox"/>	<input type="checkbox"/>	<input type="checkbox"/>
ou 2 -	du au	<input type="checkbox"/>	<input type="checkbox"/>	<input type="checkbox"/>
ou 3 -	du au	<input type="checkbox"/>	<input type="checkbox"/>	<input type="checkbox"/>

Options supplémentaires

ASSURANCE ANNULATION ORGANISME : OUI NON

FORMALITÉS DE PAIEMENT

PAIEMENT AU SCE COMMERCIAL DU CE

Un acompte de 30 % devra être réglé au reçu de l'avis d'acceptation et le solde 30 jours avant le départ.

RETENUES SUR SALAIRE

En 6 fois maximum. Nombre de retenues souhaitées :

Je déclare confirmer irrévocablement l'inscription ci-dessus, avoir pris connaissance et accepter les tarifs, les descriptifs, les conditions générales et conditions d'annulation et certifie exacts les renseignements fournis sur ce bulletin d'inscription.

VISA DU CE

À MARNAGNANE, le

Lu et approuvé, SIGNATURE

SURFEZ

**SUR : CE-AIRBUSHELICOPTERS.COM
DEPUIS VOTRE ORDI,
TABLETTE OU MOBILE**



Pour être connecté à toute la vie de votre Comité d'Établissement : activités sociales et culturelles, services, actions et animations et bien plus encore...

Retrouvez tout ce que votre Comité d'Établissement met en œuvre pour vous accompagner ainsi que votre famille tout au long de l'année.

Vous faciliter l'accès à l'information, être à vos côtés au quotidien, répondre à vos attentes, telle est la volonté de votre Comité d'Établissement Airbus Helicopters Marignane.





TOUTES NOS OFFRES SUR :
www.ce-airbushelicopters.com

