

# MEDDELELSER FRA SORTSAFPRØVNINGEN

INFORMATION OM  
PLANTENYHEDSBESKYTTELSE OG SORTSLISTEOPTAGELSE

---

Årgang 11

April 1992

Sænummer

---

## OFFICIEL SORTSLISTE

Oversigt over sorter der er optaget på officiel  
sortsliste og/eller plantenyhedsbeskyttet

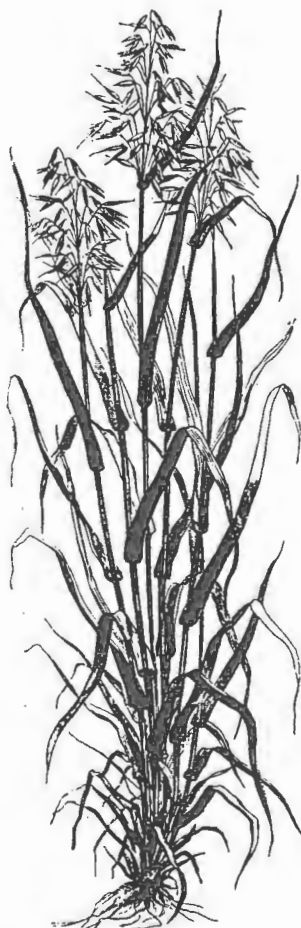

## FORORD

Sortslisten omfatter de sorter, der efter afprøvning er optaget på sortsliste og/eller plantenyhedsbeskyttet pr. 15. marts 1992.

For at imødekomme behovet hos såvel danske som udenlandske læsere er der medtaget **2 indholdsfortegnelser**, der adskiller sig ved, at fortegnelsen over arterne er opstillet alfabetisk efter henholdsvis **latinsk** og **dansk** navn.

Sorterne er anført i alfabetisk rækkefølge efter **sortsnavn**, idet sortsnavnet er markeret med citationstegn, såfremt der til navnet nær knyttet en tillægsbetegnelse.

For hver enkelt sort er angivet navnet på **sortsejeren** og evt. dennes **repræsentant**, idet der ved sortsejer her ligeledes forstås vedligeholder og/eller indehaver af plantenyhedsbeskyttelsen. Desuden er der angivet en **adressekode**, idet fuldstændige adresser for de respektive personer og firmaer er anført i den tilhørende **adresseliste**.

For sorter, der er **plantenyhedsbeskyttet**, er angivet dato for registrering samt dato for registreringens ophør.

De med \* mærkede sortsnavne er navne, som er ændret som følge af undersøgelser inden for EF af en række ældre grønsagssorter. Det er tilladt at anvende disse navne indtil den 30. juni 1993, hvorefter sorterne kun må markedsføres under de nye navne eller synonymer.

For sorter, der er optaget på **sortsliste**, er angivet dato for optagelse samt udløbsdato for sortslistegodkendelsen.

- For **eksportsorter** er der kun anført det år, i hvilket sorten er optaget på sortsliste, idet sortens forbliven på listen er afhængig af optagelsen i det eller de lande, hvor sorten er godkendt.

For sorter, der **efter godkendelsesperiodens udløb** kan markedsføres og kontrolleres i henhold til bestemmelserne i de respektive EF-direktiver, er dette angivet ved et + efter den anførte periode for sortslisteoptagelse. Samtidig er den angivne **udløbsdato** ændret således, at datoen for disse sorters vedkommende er sidste frist for kontrol, certificering og markedsføring.

Sidst i sortslisten er medtaget en **oversættelse** af overskrifterne, herunder også de overskrifter der inden for visse arter angiver en typeopdeling eller et bestemt anvendelsesområde for de enkelte sorter.

Oplysninger om optagelse på og slettelse af sortslisten samt godkendelse til og ophør af plantenyhedsbeskyttelse gives løbende i de ordinære numre af "Meddelelser fra Sortsafprøvningen", der udkommer kvartalsvis. Heri gives ligeledes oplysninger om anmeldelser, afmeldinger, navneforslag m.v. samt informationer omkring sortsafprøvningen.

## PREFACE

The official List of Varieties comprises the varieties which after testing are added to the Variety List and/or granted Plant Breeders' Rights as at 15. March 1992.

In order to comply with the needs of Danish as well as of foreign readers there are 2 labels of content differing by the record of species being grouped alphabetically after their Latin and Danish names respectively.

The varieties are stated alphabetically after their variety names, the variety denomination being marked with quotation-marks in case a supplementary designation is attached to the name.

The name of the holder of the variety and his agent, if any, is indicated for each variety. By holder is meant maintainer and/or holder of Plant Breeders' Rights. Furthermore is stated an address code which corresponds with the complete addresses of the respective persons or firms in the address list.

The date of grants of Plant Breeders' Rights and the date of termination are stated for varieties being protected.

The variety denominations marked with an \* are denominations which have been changed as a consequence of a checkup within the EEC on a number of older vegetable varieties. Those denominations may be used until 30. June 1993, after which date the varieties are only allowed marketing under the new denominations or synonyms.

For varieties added to The Official List of Varieties are stated the date of addition and the date of expiry of the approval.

- As for export varieties only the year in which the variety was added to the list is stated, as the remaining of the variety on the list depends on the addition to the list in the country or in the countries in which the variety is approved.

Varieties are marked with + after the period stated for addition when they may be marketed and controlled after the expiry of the period of approval according to the decisions in the respective EEC directives. At the same time the expiry date stated is modified so that the date, as these varieties are concerned, is the final date for control, certification and marketing.

At the end of the Variety List there is a translation of the headings including the headings indicating a grouping in types within certain species or indicating a special use of the individual varieties.

Information about addition to and deletion from the Variety List and grants and expiry of grants of Plant Breeders' Rights is brought currently in the ordinary numbers of "Meddelelser fra Sortsafprøvnningen", which are published quarterly. Information concerning applications, withdrawals, proposed denominations ect. is also brought there together with information on the official variety testing.

## INDHOLDSFORTEGNELSE/Contents

## ARTERNE ER OPSTILLET EFTER DE LATINSKE NAVNE

The species are arranged after the Latin names

## I. LANDBRUGSPLANTER/Agricultural species

<i>Agrostis stolonifera</i> L. ....	KRYBHVENE .....	1
<i>Avena nuda</i> L. ....	NØGEN HAVRE .....	1
<i>Avena sativa</i> L. ....	HAVRE .....	1
<i>Beta vulgaris</i> L. ....	SUKKERROE .....	1
<i>Beta vulgaris</i> L. ....	FODERBEDE .....	2
<i>Brassica napus</i> L. var. <i>napobrassica</i> (L.) Peterm. ..	KÁLROÉ .....	3
<i>Brassica napus</i> L. ssp. <i>oleifera</i> (Metzg.) Sinsk ...	RAPS .....	3
<i>Brassica oleracea</i> L. convar. <i>acephala</i> (DC.) .....	FODERMARVKÁL .....	4
<i>Brassica rapa</i> L. var. <i>rapa</i> (L.) Thell .....	STUBTURNIPS .....	4
<i>Carum carvi</i> L. ....	KOMMEN .....	4
<i>Dactylis glomerata</i> L. ....	HUNDEGRÆS .....	4
<i>Fagopyrum esculentum</i> Moench. ....	BOGHVEDE .....	4
<i>Festuca ovina</i> L. ssp. <i>duriuscula</i> .....	STIVBLADET SVINGEL .....	4
<i>Festuca pratensis</i> Huds. ....	ENGSVINGEL .....	5
<i>Festuca rubra</i> L. ....	RØD SVINGEL .....	5
<i>Hordeum vulgare</i> L. ....	BYG .....	6
<i>Linum usitatissimum</i> L. ....	OLIEHØR .....	8
<i>Linum usitatissimum</i> L. ....	SPINDHØR .....	8
<i>Lolium x hybridum</i> Hausskn. ....	HYBRID RAJGRÆS .....	8
<i>Lolium multiflorum</i> Lam. ....	ITALIENSK RAJGRÆS .....	9
<i>Lolium perenne</i> L. ....	WESTERWOLDISK RAJGRÆS .....	9
<i>Lolium perenne</i> L. ....	ALMINDELIG RAJGRÆS .....	9
<i>Medicago lupulina</i> L. ....	HUMLESNEGLEBÆLG .....	11
<i>Medicago sativa</i> L. ....	LUCERNE .....	11
<i>Papaver somniferum</i> L. ....	OPIATVALMUE .....	11
<i>Phleum bertolonii</i> DC. ....	KNOLDROTTEHALE .....	11
<i>Phleum pratense</i> L. ....	TIMOTHE .....	11
<i>Pisum sativum</i> L. (partim) .....	MARKÆRT .....	11
<i>Poa pratensis</i> L. ....	ENGRAPGRÆS .....	12
<i>Poa trivialis</i> L. ....	ALMINDELIG RAPGRÆS .....	13
<i>Secale cereale</i> L. ....	RUG .....	13
<i>Sinapis alba</i> L. ....	GUL SENNEP .....	13
<i>Solanum tuberosum</i> L. ....	KARTOFFEL .....	13
<i>Trifolium hybridum</i> L. ....	ALSIKEKLØVER .....	15
<i>Trifolium pratense</i> L. ....	RØDKLØVER .....	15
<i>Trifolium repens</i> L. ....	HVIDKLØVER .....	16
x <i>Triticosecale</i> Wittmack .....	TRITICALE .....	16
<i>Triticum aestivum</i> L. emend. Fiori et Paol. ....	HVEDE .....	16
<i>Triticum durum</i> Desf. ....	DURUMHVEDE .....	17

<i>Vicia faba</i> L. (partim) .....	HESTEBØNNE .....	17
<i>Zea mays</i> L. ....	MAJS .....	18

## II. GRØNSAGER/Vegetable Species

<i>Allium ascalonicum</i> L. ....	SKALOTTELØG .....	20
<i>Allium cepa</i> L. ....	KEPALØG .....	20
<i>Allium porrum</i> L. ....	PORRE .....	20
<i>Anethum graveolens</i> L. ....	DILD .....	21
<i>Apium graveolens</i> L. ....	KNOLDSSELLERI .....	21
<i>Beta vulgaris</i> L. var. <i>cycla</i> (L.) Ulrich .....	BLADBEDE .....	21
<i>Beta vulgaris</i> L. var. <i>esculenta</i> L. ....	RØDBEDE .....	21
<i>Brassica oleracea</i> L. var. <i>acephala</i> DC. subvar. <i>laciniata</i> L. ....	GRØNKÅL .....	21
<i>Brassica oleracea</i> L. convar. <i>botrytis</i> (L.) Alef. var. <i>botrytis</i> .....	BLOMKÅL .....	22
<i>Brassica oleracea</i> L. var. <i>bullata</i> DC. et var. <i>sabauda</i> L. ....	SAVOYKÅL .....	22
<i>Brassica oleracea</i> L. var. <i>bullata</i> subvar. <i>gemmifera</i> DC. ....	ROSENKÅL .....	22
<i>Brassica oleracea</i> L. var. <i>capitata</i> L. f. <i>alba</i> DC. .	HVIDKÅL .....	23
<i>Brassica oleracea</i> L. var. <i>capitata</i> L. f. <i>alba</i> DC. var. <i>elliptica</i> .....	SPIDSKÅL .....	23
<i>Brassica oleracea</i> L. var. <i>capitata</i> L. f. <i>rubra</i> (L.) Thell .....	RØDKÅL .....	24
<i>Brassica rapa</i> L. var. <i>rapa</i> (L.) Thell .....	MAJROE .....	24
<i>Cucumis melo</i> L. ....	MELON .....	24
<i>Cucumis sativus</i> L. ....	AGURK .....	24
<i>Cucurbita pepo</i> L. ....	GRÆSKAR .....	25
<i>Daucus carota</i> L. ....	GULEROD .....	25
<i>Fragaria ananassa</i> Duch. ....	JORDBÆR .....	26
<i>Lactuca sativa</i> L. ....	HOVEDSALAT .....	27
<i>Lycopersicon lycopersicum</i> (L.) Karst. ex Farwell .	TOMAT .....	27
<i>Petroselinum crispum</i> (Mill.) Nym. ex A.W. Hill ..	KRUSPERSILLE .....	27
<i>Petroselinum crispum</i> (Mill.) Nym. ex A.W. Hill ..	RODPERSILLE .....	28
<i>Pisum sativum</i> L. (partim) .....	ÆRT .....	28
<i>Raphanus sativus</i> L. ....	RADIS .....	28
<i>Scorzonera hispanica</i> L. ....	SKORZONER .....	29
<i>Spinacia oleracea</i> L. ....	SPINAT .....	30

## III. FRUGTTÆER OG -BUSKE/Fruit Species

<i>Malus domestica</i> Borkh. . . . .	ÆBLE . . . . .	31
<i>Prunus avium</i> L. x <i>P. pseudocerasus</i> Lind. . . . .	KIRSEBÆRGRUNDSTAMME . . . . .	31
<i>Prunus cerasus</i> L. . . . .	SURKIRSEBÆR . . . . .	31
<i>Ribes nigrum</i> L. . . . .	SOLBÆR . . . . .	31
<i>Rubus idaeus</i> L. . . . .	HINDBÆR . . . . .	31

## IV. PRYDPLANTER/Ornamental Species

<i>Aeschynanthus</i> Jack. . . . .	AESCHYNTANTHUS . . . . .	32
<i>Astroemeria</i> L. . . . .	INKALILJE . . . . .	32
<i>Aster</i> L. . . . .	ASTERS . . . . .	33
<i>Begonia</i> spp. . . . .	BEGONIE . . . . .	33
<i>Bougainvillea</i> spp. . . . .	BOUGAINVILLEA . . . . .	34
<i>Campanula</i> L. . . . .	KLOKKE . . . . .	34
<i>Chrysanthemum</i> spp. . . . .	CHRYSANTHEMUM . . . . .	34
<i>Chrysanthemum frutescens</i> . . . . .	CHRYSANTHEMUM . . . . .	36
<i>Dieffenbachia</i> Schott . . . . .	DIEFFENBACHIA . . . . .	36
<i>Euphorbia Mili</i> hybridi . . . . .	KRISTI TORNEKRONE . . . . .	36
<i>Euphorbia pulcherrima</i> Willd. ex Klotzsch . . . . .	JULESTJERNE . . . . .	37
<i>Exacum</i> spp. . . . .	EXACUM . . . . .	37
<i>Gerbera</i> L. . . . .	GERBERA . . . . .	38
<i>Impatiens</i> spp. . . . .	NY GUINEA IMPATIENS . . . . .	38
<i>Kalanchoë</i> Adans. . . . .	KALANCHOE . . . . .	39
<i>Pelargonium</i> spp. . . . .	PELARGONIE . . . . .	40
<i>Potentilla fruticosa</i> L. . . . .	POTENTIL . . . . .	42
<i>Rhododendron</i> L. . . . .	AZALEA . . . . .	42
<i>Rosa</i> L. . . . .	ROSE . . . . .	43
<i>Saintpaulia ionantha</i> H. Wendl. . . . .	SAINTPAULIA . . . . .	48
<i>Spathiphyllum</i> spp. . . . .	SPATHIPHYLLUM . . . . .	48
<i>Streptocarpus</i> x <i>hybridus</i> Voss. . . . .	STREPTOCARPUS . . . . .	49
<i>Thuja</i> spp. . . . .	THUJA . . . . .	49
<i>Zygocactus</i> K. Schum, <i>Schlumbergera</i> Lem., <i>Rhipsalidopsis</i> Br. et R., <i>Epiphylopsis</i> Berger og hybrider heraf . . . . .	LEDKAKTUS . . . . .	49
ADRESSELISTE/Address list . . . . .		51
OVERSÆTTELSER/Translations . . . . .		71

## INDHOLDSFORTEGNELSE/Contents

## ARTERNE ER OPSTILLET EFTER DE DANSKE NAVNE

The species are arranged after the Danish names

## I. LANDBRUGSPLANTER/Agricultural Species

ALMINDELIG RAJGRÆS	<i>Lolium perenne</i> L.	9
ALMINDELIG RAPGRÆS	<i>Poa trivialis</i> L.	13
ALSIKEKLØVER	<i>Trifolium hybridum</i> L.	15
BOGHVEDE	<i>Fagopyrum esculentum</i> Moench.	4
BYG	<i>Hordeum vulgare</i> L.	6
DURUMHVEDE	<i>Triticum durum</i> Desf.	17
ENGRAPGRÆS	<i>Poa pratensis</i> L.	12
ENGSVINGEL	<i>Festuca pratensis</i> Huds.	5
FODERBEDE	<i>Beta vulgaris</i> L.	2
FODERMARVKÅL	<i>Brassica oleracea</i> L. convar. <i>acephala</i> (DC.)	4
GUL SENNEP	<i>Sinapis alba</i> L.	13
NØGEN HAVRE	<i>Avena nuda</i> L.	1
HAVRE	<i>Avena sativa</i> L.	1
HESTEBØNNE	<i>Vicia faba</i> L. (partim)	17
HUMLESNEGLEBÆLG	<i>Medicago lupulina</i> L.	11
HUNDEGRÆS	<i>Dactylis glomerata</i> L.	4
HVEDE	<i>Triticum aestivum</i> L. emend. Fiori et Paol.	16
HVIDKLØVER	<i>Trifolium repens</i> L.	16
HYBRID RAJGRÆS	<i>Lolium x hybridum</i> Hausskn.	8
ITALIENSK RAJGRÆS	<i>Lolium multiflorum</i> Lam.	9
KARTOFFEL	<i>Solanum tuberosum</i> L.	13
KNOLDROTTEHALE	<i>Phleum bertolonii</i> DC.	11
KOMMEN	<i>Carum carvi</i> L.	4
KRYBHVENE	<i>Agrostis stolonifera</i> L.	1
KÅLROE	<i>Brassica napus</i> L. var. <i>napobrassica</i> (L.) Peterm.	3
LUCERNE	<i>Medicago sativa</i> L.	11
MAJS	<i>Zea mays</i> L.	18
MARKÆRT	<i>Pisum sativum</i> L. (partim)	11
NØGEN HAVRE	<i>Avena nuda</i> L.	1
OLIEHØR	<i>Linum usitatissimum</i> L.	8
OPIATVALMUE	<i>Papaver somniferum</i>	11
RAPS	<i>Brassica napus</i> L. ssp. <i>oleifera</i> (Metzg.) Sinsk	3
RUG	<i>Secale cereale</i> L.	13
RØDKLØVER	<i>Trifolium pratense</i> L.	15
RØD SVINGEL	<i>Festuca rubra</i> L.	5
SPINDHØR	<i>Linum usitatissimum</i> L.	8
STIVBLADET SVINGEL	<i>Festuca ovina</i> L. ssp. <i>duriuscula</i>	4
STUBTURNIPS	<i>Brassica rapa</i> L. var. <i>rapa</i> (L.) Thell	4
SUKKERROE	<i>Beta vulgaris</i> L.	1

TIMOTHE .....	<i>Phleum pratense</i> L. ....	11
TRITICALE .....	x <i>Triticosecale</i> Wittmack .....	16
WESTERWOLDISK RAJGRÆS .....	<i>Lolium multiflorum</i> Lam. ....	9

## II. GRØNSAGER/Vegetable Species

AGURK .....	<i>Cucumis sativus</i> L. ....	24
BLADBEDE .....	<i>Beta vulgaris</i> L. var. <i>cycla</i> (L.) Ulrich .....	21
BLOMKÅL .....	<i>Brassica oleracea</i> L. convar. <i>botrytis</i> (L.) Alef. var. <i>botrytis</i> .	22
DILD .....	<i>Anethum graveolens</i> L. ....	21
GRÆSKAR .....	<i>Cucurbita pepo</i> L. ....	25
GRØNKÅL .....	<i>Brassica oleracea</i> L. var. <i>acephala</i> DC. subvar. <i>laciniata</i> L. ....	21
GULEROD .....	<i>Daucus carota</i> L. ....	25
HOVEDSALAT .....	<i>Lactuca sativa</i> L. ....	27
HVIDKÅL .....	<i>Brassica oleracea</i> L. var. <i>capitata</i> L. f. <i>alba</i> DC. ....	23
JORDBÆR .....	<i>Fragaria ananassa</i> Duch. ....	26
KEPALØG .....	<i>Allium cepa</i> L. ....	20
KNOLDSELLERI .....	<i>Apium graveolens</i> L. ....	21
KRUSPERSILLE .....	<i>Petroselinum crispum</i> (Mill.) Nym. ex A.W. Hill. ....	27
MAJROE .....	<i>Brassica rapa</i> L. var. <i>rapa</i> (L.) Thell .....	24
MELON .....	<i>Cucumis melo</i> L. ....	24
PORRE .....	<i>Allium porrum</i> L. ....	20
RADIS .....	<i>Raphanus sativus</i> L. ....	28
RODPERSILLE .....	<i>Petroselinum crispum</i> (Mill.) Nym. ex A.W. Hill. ....	28
ROSENKÅL .....	<i>Brassica oleracea</i> L. var. <i>bullata</i> subvar. <i>gemmifera</i> DC. ....	22
RØDBEDE .....	<i>Beta vulgaris</i> L. var. <i>esculenta</i> L. ....	21
RØDKÅL .....	<i>Brassica oleracea</i> L. var. <i>capitata</i> L. f. <i>rubra</i> (L.) Thell .....	24
SAVOYKÅL .....	<i>Brassica oleracea</i> L. var. <i>bullata</i> DC. et var. <i>sabauda</i> L. ....	22
SKALOTTELØG .....	<i>Allium ascalonicum</i> L. ....	20
SKORZONER .....	<i>Scorzonera hispanica</i> L. ....	29
SPIDSKÅL .....	<i>Brassica oleracea</i> L. var. <i>capitata</i> L. f. <i>alba</i> DC. var. <i>elliptica</i> . ....	23
SPINAT .....	<i>Spinacia oleracea</i> L. ....	30
TOMAT .....	<i>Lycopersicon lycopersicum</i> (L.) Karst. ex Farwell .....	27
ÆRT .....	<i>Pisum sativum</i> L. (partim) ....	28



## III. FRUGTTÆER OG -BUSKE/Fruit Species

HINDBÆR .....	Rubus idæus L. ....	31
KIRSEBÆRGRUNDSTAMME .....	Prunus avium L. x P. pseudocerasus Lind. ....	31
SOLBÆR .....	Ribes nigrum L. ....	31
SURKIRSEBÆR .....	Prunus cerasus L. ....	31
ÆBLE .....	Malus domestica Borkh. ....	31

## IV. PRYDPLANTER/Ornamental Species

AESCHYNANTHUS .....	Aeschynanthus Jack. ....	32
ASTERS .....	Aster L. ....	33
AZALEA .....	Rhododendron L. ....	42
BEGONIE .....	Begonia spp. ....	33
BOUGAINVILLEA .....	Bougainvillea ssp. ....	34
CHRYSANTHEMUM .....	Chrysanthemum spp. ....	34
CHRYSANTHEMUM .....	Chrysanthemum frutescens. ....	36
DIEFFENBACHIA .....	Dieffenbachia Schott ....	36
EXACUM .....	Exacum spp. ....	37
GERBERA .....	Gerbera L. ....	38
INKALILJE .....	Alstroemeria L. ....	32
JULESTJERNE .....	Euphorbia pulcherrima Willd. ex Klotzsch ....	37
KALANCHOE .....	Kalanchoë Adans. ....	39
KLOKKE .....	Campunala L. ....	34
KRISTI TORNEKRONE .....	Euphorbia milii hybridi ....	36
LEDKAKTUS .....	Zygocactus K. Schum, Schlumbergera Lem., Rhipsalidopsis Br. et R., Epiphyllopsis Berger og hybrider heraf .....	49
NY GUINEA IMPATIENS .....	Impatiens spp. ....	38
PELARGONIE .....	Pelargonium spp. ....	40
POTENTIL .....	Potentilla fruticosa L. ....	42
ROSE .....	Rosa L. ....	43
SAINTPAULIA .....	Saintpaulia ionantha H. Wendl. ....	48
SPATHIPHYLLUM .....	Spathiphyllum spp. ....	48
STREPTOCARPUS .....	Streptocarpus x hybridus Voss. ....	49
THUJA .....	Thuja spp. ....	49
ADRESSELISTE/Address list .....		51
OVERSÆTTELSER/Translations .....		71

Sortsnavn	Sortsejer/repr.	Adr. kode	Plantenyhedsbeskyttelse		Sortslisteoptagelse	
			Reg. dato	Reg. ophører	Optagel- sesdato	Udløbs- dato
<u>LANDBRUGSPLANTER - Agricultural Species</u>						
<u>KRYBHVENE - <i>Agrostis stolonifera</i> L.</u>						
Emerald	Weib./S.48	185/164			18.12.1980	31.12.2000
Kromi	Prodana	278			01.04.1974	31.12.1999
<u>NØGEN HAVRE - <i>Avena nuda</i> L.</u>						
Genius	Pfl.O./Superfos	157/228	24.02.1992	23.02.2017		
<u>HAVRE - <i>Avena sativa</i> L.</u>						
Adamo	Semundo/Pajbj.	226/156	25.01.1989	24.01.2014	19.12.1988	31.12.1998
Dula	Wier./Pajbj.	201/156	11.05.1982	10.05.2002	21.12.1981	31.12.2001
Flämingswit	v.LP/MK	183/249	20.10.1987	19.10.2007	03.12.1985	31.12.1995
Galop	Weib./AN&Co.	185/103	12.04.1989	11.04.2014	19.12.1988	31.12.1998
Ketty	Weib./AN&Co.	185/103	12.04.1989	11.04.2014	19.12.1988	31.12.1998
Maro	Pfl.O./Superfos	157/228	21.09.1989	20.09.2014	21.12.1989	31.12.1999
Nero	Weib./AN&Co.	185/103	20.04.1988	19.04.2013	17.12.1987	31.12.1997
Rhiannon	PBIC&WPB/Asm.E.	225&235/104	17.11.1988	16.11.2013		
'Rise' Sejet	Sejet	142	19.09.1983	18.09.2003	26.07.1983	31.12.1993
'Roar' Sejet	Sejet	142	14.09.1982	13.09.2002	06.08.1982	31.12.1992
Sanna	Sv./N&S	172/152	15.05.1990	14.05.2015	23.01.1990	31.12.2000
Selma	Weib./AN&Co.	185/103			01.04.1970	30.06.1997
Valiant	CB/DLG.Qvade	109/160	03.03.1991	02.03.2016		
Vital	Sv./N&S	172/152	26.11.1984	25.11.2004	21.10.1983	31.12.1993
<u>SUKKERROE - <i>Beta vulgaris</i> L.</u>						
Ambrosia	Maribo (Danisco)	124			23.02.1989	31.12.1999
Armada	Maribo (Danisco)	124			20.08.1987	31.12.1997
Ascot	Maribo (Danisco)	124			06.05.1988	31.12.1998
Athos	Hill./J.J.	130/307			03.08.1989	31.12.1999
Freja	Hill./J.J.	130/307			28.02.1991	31.12.2001
Hilma	Hill./J.J.	130/307			25.03.1988	31.12.1998
Magnamono	Maribo (Danisco)	124			26.04.1979	31.12.1999
Marathon	Maribo (Danisco)	124			28.02.1991	31.12.2001
Maribo Poly	Maribo (Danisco)	124			01.04.1971	30.06.1997
Maribo Unica	Maribo (Danisco)	124			01.04.1971	30.06.1997
Marimono	Maribo (Danisco)	124			12.12.1974	31.12.1999
Marita	Maribo (Danisco)	124			12.12.1974	31.12.1999

Sortsnavn	Sortsejer/repr.	Adr. kode	Plantenyhedsbeskyttelse		Sortslisteoptagelse	
			Reg. dato	Reg. ophører	Optagel- sesdato	Udløbs- dato
Matador	Maribo (Danisco)	124			11.02.1986	31.12.1996
Monova	Maribo (Danisco)	124			01.04.1975	31.12.2000
Oden	Hill./J.J.	130/307			17.02.1992	31.12.2002
Perma	Maribo (Danisco)	124			09.02.1984	31.12.1994
Regent	Hill./J.J.	130/307			02.03.1983	31.12.1993
Rex	Hill./J.J.	130/307			23.02.1989	31.12.1999
Sanne	Hill./J.J.	130/307			23.07.1991	31.12.2001
Univers	v.d.H./ØF	180/189			23.02.1989	31.12.1999
<u>Eksportsorter</u>						
Maribo Auta Mono	Maribo (Danisco)	124			1978	
Maribo Auta Poly	Maribo (Danisco)	124			1977	
Maribo Extra Poly	Maribo (Danisco)	124			1977	
Maribo Magna Poly	Maribo (Danisco)	124			1977	
Maribo Marina Poly	Maribo (Danisco)	124			1977	
Maribo Maroc Poly	Maribo (Danisco)	124			1977	
Maribo Ultra Mono	Maribo (Danisco)	124			1979	
Maribo Ultra Poly	Maribo (Danisco)	124			1979	
Primapoly	Maribo (Danisco)	124			1979	
Ritmo	Maribo (Danisco)	124			1982	
Viking	Maribo (Danisco)	124			1979	
<u>FODERBEDE - Beta vulgaris L.</u>						
Amigo	Hill./J.J.	307/307			28.02.1991	31.12.2001
Apollo	R.v.P./Prodana	163/278			28.02.1991	31.12.2001
Concorde	Maribo (Danisco)	124			24.04.1991	31.12.2001
Delicia	KWS/DP	137/114			28.02.1991	31.12.2001
Hugin	DP	114	04.04.1977	03.04.2002	22.03.1977	31.12.2002
Ilbo	R.v.P./Prodana	163/278	14.03.1991	13.03.2016	28.02.1991	31.12.2001
Ketil	DP	114	15.05.1990	14.05.2015	25.03.1988	31.12.1998
Korsroe Pajbjerg	DP	114			01.04.1971	30.06.1999
Krake	DP	114	29.08.1980	28.08.2005	29.05.1979	31.12.1999
Kyros	DP	114	06.06.1974	05.06.1999	01.04.1974	31.12.1999
Magnum	Maribo (Danisco)	124			23.02.1989	31.12.1999
Makro	Maribo (Danisco)	124			18.12.1991	31.12.2001
Nestor	DP	114			18.12.1991	31.12.2001
Troya	DP	114			28.02.1991	31.12.2001
Vermon	FD/N&S	123/152			17.01.1992	31.12.2002
Zorba	DP	114			11.02.1986	31.12.1996
<u>Eksportsorter</u>						
Bellarouge	DP	114			1991	
Feldherr	DP	114			1989	

Sortsnavn	Sortsejer/repr.	Adr. kode	Plantenyhedsbeskyttelse		Sortslisteoptagelse	
			Reg. dato	Reg. ophører	Optagel- sesdato	Udløbs- dato
<u>KÅLROE - Brassica napus L. var. napobrassica (L.) Peterm.</u>						
Magres Pajbjerg	DP	114			01.04.1970	30.06.2002
Ruta Øtofte	DP	114			01.04.1972	30.06.1992
Sator Øtofte	DP	114			01.04.1970	30.06.2002
<u>RAPS - Brassica napus L. ssp. oleifera (Metzg.) Sinsk.</u>						
<u>Vinterform</u>						
Accord	NP/Pajbj.	149/156	13.05.1991	12.05.2016	23.01.1991	31.12.2001
Arabella	Böhm/Sem.	260/165	22.08.1988	21.08.2013	16.08.1988	31.12.1998
Ceres	NP/DP	149/114			12.08.1986	31.12.1996
Cobra	NP/Pajbj.	149/156	15.06.1987	14.06.2007	01.12.1987	31.12.1997
Diadem	NP/Pajbj.	149/156	14.07.1989	13.07.2014	19.12.1988	31.12.1998
Doublol	Cargill/Abed	300/139	02.10.1990	01.10.2015	09.08.1990	31.12.2000
Falcon	NP/Pajbj.	149/156	11.07.1990	10.07.2001	09.08.1990	31.12.2001
Honk	Groenbr./DLF-TRIF.	325/113	24.02.1992	23.02.2017	18.12.1991	31.12.2001
Idol	Cargill/Abed	300/139	14.03.1991	13.03.2016	19.12.1990	31.12.2000
Liberator	DS/Holli	116/279			18.12.1991	31.12.2001
Libraska	DS/Holli	116/279			09.08.1990	31.12.2000
Libravo	DS/Holli	116/279			19.12.1988	31.12.1998
Lirajet	DS/Holli	116/279			23.07.1991	31.12.2001
Liropa	DS/Holli	116/279			18.12.1991	31.12.2001
Senta	GDS/DLF-TRIF.	208/113	24.02.1992	23.02.2017	18.12.1991	31.12.2001
Tarok	Prodana	278			18.12.1991	31.12.2001
Tor	Sv./N&S	172/152	20.04.1988	19.04.2013	20.08.1987	31.12.1997
Vivol	Cargill/Abed	300/139			18.12.1991	31.12.2001
<u>Vårform</u>						
Anka	Semundo/Sem.	226/165			18.12.1991	31.12.2001
Bingo	Prodana	278	11.07.1990	10.07.2015	08.02.1990	31.12.2000
Comet	Weib./SN	185/169	21.09.1989	20.09.2014	17.12.1987	31.12.1997
Consul	Weib./SN	185/169	21.04.1986	20.04.2006	20.01.1986	31.12.1996
Cyclone	Prodana	278	24.02.1992	23.02.2017		
Drakkar	Serasem/Pajbj.	240/156	14.09.1988	13.09.2013	17.12.1987	31.12.1997
Evita	Semundo/Sem.	226/165	15.05.1990	14.05.2015	19.12.1990	31.12.2000
Forte	KWS/DP	137/114	07.06.1990	06.06.2015	28.03.1990	31.12.2000
Galaxy	Weib./SN	185/169			28.03.1990	31.12.2000
Global	Sv./N&S	172/152	17.03.1986	16.03.2006	03.12.1985	31.12.1995
Golda	S.Saat/Sem.	199/165	29.05.1990	28.05.2015		
Hanna	Weib./SN	185/169	31.05.1983	30.05.2003	20.12.1982	31.12.1992
Helios	DP	114			18.12.1991	31.12.2001
Iris	Pajbj.	156	11.07.1990	10.07.2015	08.02.1990	31.12.2000
Jaguar	Maribo (Danisco)	124			04.11.1991	31.12.2001

Sortsnavn	Sortsejer/repr.	Adr. kode	Plantenyhedsbeskyttelse		Sortslisteoptagelse	
			Reg. dato	Reg. ophører	Optagel- sesdato	Udløbs- dato
Lisonne	DS/Holli	116/279			24.04.1991	31.12.2001
Nimbus	Prodana	278			18.12.1991	31.12.2001
Optima	DP	114	21.08.1985	20.08.2010	18.12.1984	31.12.1994
Pallas	Prodana	278	29.04.1991	28.04.2016		
Spok	DP	114			18.12.1991	31.12.2001
Sputnik	KWS/DP	137/114	11.07.1990	10.07.2015	02.03.1990	31.12.2000
Star	DP	114			18.12.1991	31.12.2001
Starlight	Weib./DLF-TRIF.	185/113	24.02.1992	23.02.2017	22.01.1992	31.12.2002
Topas	Sv./N&S	172/152	22.04.1983	21.04.2003	20.12.1982	31.12.2002
Vega	DP	114			21.12.1989	31.12.1999
<u>Til foderbrug</u>						
Liratop	DS/Holli	116/279	09.07.1985	08.07.2005	19.02.1985	31.12.1995
<u>FODERMARVKÅL - Brassica oleracea L. convar. acephala (DC.)</u>						
Grüner Angeliter	PHP/Pajbj.	158/156			02.04.1981	31.12.2001
<u>STUBTURNIPS - Brassica rapa L. var. rapa (L.) Thell</u>						
Tyfon	S&G/AH	168/102	24.10.1980	23.10.2000	25.03.1980	31.12.2000
<u>KOMMEN - Carum carvi L.</u>						
Kami	Prodana	278	18.05.1976	17.05.1996	14.12.1976	31.12.2001
Sylvia	DP	114	21.08.1985	20.08.2010	18.12.1984	31.12.1994
<u>HUNDEGRÆS - Dactylis glomerata L.</u>						
Amba	DP	114	24.05.1976	23.05.2001	14.12.1976	31.12.2001
Baraula	Bar./DLF-TRIF.	105/113			14.12.1976	31.12.1996
Dakta	Prodana	278	17.03.1981	16.03.2001		
Filippa	DP	114	18.07.1985	17.07.2010	12.12.1983	31.12.1993
Hera Dæhnfeldt	Prodana	278			01.04.1970	30.06.2002
Jesper	DP	114	24.05.1976	23.05.2001	25.11.1977	31.12.2002
Luna Roskilde	DP	114			01.04.1972	30.06.2002
Phyllox Dæhnfeldt	Prodana	278			01.04.1972	30.06.2002
Sparta	DP	114	29.06.1978	28.06.2003	18.12.1979	31.12.1999
<u>BOGHVEDE - Fagopyrum esculentum Moench.</u>						
Darja	Fagodan	282	24.04.1990	23.04.2015		
Siva	Fagodan	282	24.04.1990	23.04.2015		
<u>STIVBLADET SVINGEL - Festuca ovina L. ssp. duriuscula</u>						
Pamela	DP	114	23.01.1990	22.01.2015	24.04.1989	31.12.1999
Ridu	Prodana	278			01.04.1974	31.12.1999

Sortsnavn	Sortsøjer/repr.	Adr. kode	Plantenyhedsbeskyttelse		Sortslisteoptagelse	
			Reg. dato	Reg. ophører	Optagel- sesdato	Udløbs- dato
Scaldis	v.d.H./ØF	180/189			11.03.1976	31.12.1996
Triana	DP	114			01.04.1974	31.12.1999
<u>ENGSVINGEL - Festuca pratensis Huds.</u>						
Joma Dæhnfeldt	Prodana	278	06.06.1974	05.06.1994	01.04.1972	30.06.2002
Laura	Prodana	278			18.12.1991	31.12.2001
Maldo	DP	114	24.05.1976	23.05.2001	14.12.1976	31.12.2001
Mana	DP	114	24.05.1976	23.05.2001	14.12.1976	31.12.2001
Merifest	R.v.P./DLF-TRIF.	163/113	22.08.1988	21.08.2013	19.12.1990	31.12.2000
Rømko	v.d.H./ØF	180/189			20.12.1982	31.12.2002
Rossa	Zel./DLF-TRIF.	186/113			19.12.1978	31.12.1998
Sønu Pajbjerg	DP	114			01.04.1972	30.06.2002
<u>RØD SVINGEL - Festuca rubra L.</u>						
<u>Fodergræs</u>						
Echo Dæhnfeldt	Prodana	278			01.04.1970	30.06.1999
Gondolin	DP	114	14.07.1989	13.07.2014	03.12.1985	31.12.1995
Rubina Roskilde	DP	114			01.04.1970	30.06.1999
Tridano	DP	114	17.03.1981	16.03.2006	09.02.1979	31.12.1999
<u>Plænegræs</u>						
Barcrown	Bar./DLF-TRIF.	105/113	18.01.1990	17.01.2015	24.11.1989	31.12.1999
Dawson	v.d.H./ØF	180/189			01.04.1974	31.12.1999
Diego	Prodana	278			24.04.1991	31.12.2001
Elanor	DP	114	18.07.1985	17.07.2010	26.01.1985	31.12.1995
Flyer	PST.US/ØF	261/189			24.11.1989	31.12.1999
Ivalo	DP	114	06.06.1978	05.06.2003	14.12.1976	31.12.2001
Jamestown	URI/DLF-TRIF.	178/113			11.03.1976	31.12.1996
Laxton	PST.US/Prodana	261/278	14.03.1991	13.03.2016	25.07.1988	31.12.1998
Libano	DS/Holli	116/279			03.08.1989	31.12.1999
Lirosy	DS/Holli	116/279			03.08.1989	31.12.1999
Luster	Green G./Herfølge	188/291			21.12.1981	31.12.2001
Pernille	DP	114	26.05.1977	25.05.2002	11.03.1976	31.12.2001
Puma	Prodana	278	19.03.1975	18.03.1995	01.04.1975	31.12.2000
Røptans	Weib./S.48	185/164			24.08.1985	31.12.1995
Rondo	Prodana	278			18.12.1991	31.12.2001
Rubin	Sv./Wib.	172/214			11.03.1976	31.12.2001
Suzette	Prodana	278	11.08.1987	10.08.2007	18.12.1986	31.12.1996
Tamara	DP	114	26.05.1977	25.05.2002	14.12.1976	31.12.2001
Tatjana	DP	114	24.05.1976	23.05.2001	11.03.1976	31.12.2001
Veni	Prodana	278			01.04.1974	31.12.1999
Waldorf	v.d.H./ØF	180/189	18.05.1976	17.05.1996	11.03.1976	31.12.1996
Wilma	Weib./SN	185/169	29.04.1987	28.04.2007	18.12.1986	31.12.1996

Sortsnavn	Sortsejer/repr.	Adr. kode	Plantenyhedsbeskyttelse		Sortslisteoptagelse	
			Reg. dato	Reg. ophører	Optagel- sesdato	Udløbs- dato
<u>BYG - Hordeum vulgare L.</u>						
<u>Vinterform</u>						
Andrea	v.BE/Sejet	179/142	27.01.1986	26.01.2006	08.09.1987	31.12.1997
Angora	Breun/Pajbj.	234/156	24.02.1992	23.02.2017	18.12.1991	31.12.2001
Astrid	Bay.Pfl./Superfos	283/228	12.07.1991	11.07.2016	19.12.1990	31.12.2000
Bambi	FD/N&S	123/152	02.10.1991	01.10.2016	23.10.1990	31.12.2000
Bronze	NRPB/Pajbj.	151/156			06.03.1992	31.12.2002
Clarine	Secobra/Carlsb.	241/108	01.08.1989	31.07.2014	21.12.1989	31.12.1999
Elmar	CB/DLG.Qvade	109/160	01.11.1990	31.10.2015	09.08.1990	31.12.2000
Ermo	v.LP/Pajbj.	183/156	22.04.1985	21.04.2005		
Fakir	Secobra/N&S	241/152			18.12.1991	31.12.2001
Finesse	ICI.GB/Sejet	254/142	04.04.1990	03.04.2015		
Flamenco	Secobra/DLG.Qvade	241/160	10.11.1986	09.11.2006	16.08.1988	31.12.1998
Frost	Weib./AN&Co.	185/103	20.04.1988	19.04.2013	17.12.1987	31.12.1997
Giga	Pfl.O./Superfos	157/228	15.05.1990	14.05.2015	21.12.1989	31.12.1999
Gry	Pfl.O./Superfos	157/228	15.05.1990	14.05.2015	23.01.1990	31.12.2000
'Hamu' Sejet	Sejet	142	14.03.1991	13.03.2016	19.12.1990	31.12.2000
Hanna	B.Bauer/Superfos	295/228	12.07.1991	11.07.2016	24.04.1991	31.12.2001
Hasso	v.LP./Pajbj.	183/156	15.02.1982	14.02.2002	15.08.1980	31.12.2000
Jesko	v.LP./Superfos	183/228	13.05.1991	12.05.2016	09.08.1990	31.12.2000
Karisma	PBIC/Asm.E.	225/104	14.03.1991	13.03.2016	18.12.1991	31.12.2001
Kira	Ack./Carlsb.	101/108	14.09.1989	13.09.2014	16.08.1989	31.12.1999
Lady	Serasem/Sejet	240/142	22.08.1988	21.08.2013	16.08.1988	31.12.1998
Mammut	v.BE/Sejet	179/142	13.04.1982	12.04.2002	25.08.1980	31.12.2000
Marinka	CB/DLG.Qvade	109/160	21.08.1985	20.08.2005	27.08.1985	31.12.1995
Marna	Secobra/DP	241/114			18.12.1991	31.12.2001
Masto	Semundo/Pajbj.	226/156	15.05.1986	14.05.2006		
Marylin	Pfl.O./Superfos	157/228	21.04.1986	20.04.2006		
Monaco	Secobra/Carlsb.	241/108	29.04.1991	28.04.2016	09.08.1990	31.12.2000
Pascal	CB/DLG.Qvade	109/160	14.09.1988	13.09.2013	19.12.1988	31.12.1998
Pastoral	Secobra/N&S	241/152	14.09.1989	13.09.2014	16.08.1989	31.12.1999
Posaune	Br./Superfos	277/228	15.05.1990	14.05.2015		
Riko	v.LP./Pajbj.	183/156	07.11.1990	06.11.2015	09.08.1990	31.12.2000
Sitra	SES/DP	224/114	23.01.1990	22.01.2014	21.12.1989	31.12.1999
Trixi	Ack./Pajbj.	101/156	16.07.1987	15.07.2007	08.09.1987	31.12.1997
<u>Vårform</u>						
Alexis	Breun/Pajbj.	234/156	14.09.1988	13.09.2013	17.12.1987	31.12.1997
'Alis' Abed	Abed	139	18.07.1985	17.07.2005	03.12.1985	31.12.1995
Apex	CB/DLG.Qvade	109/160	20.03.1984	19.03.2004	18.12.1984	31.12.1994
Arena	H.Schw./Superfos	237/228	27.05.1986	26.05.2006		
Ariel	Weib./AN&Co.	185/103	20.04.1988	19.04.2013	17.12.1987	31.12.1997

Sortsnavn	Sortsejer/repr.	Adr. kode	Plantenyhedsbeskyttelse		Sortslisteoptagelse	
			Reg. dato	Reg. ophører	Optagel- sesdato	Udløbs- dato
Ballerina	H.Schw./Superfos	237/228	08.09.1987	07.09.2007		
Baronesse	Nords./Sejet	218/142	31.05.1989	30.05.2014	21.12.1989	31.12.1999
Blenheim	PBIC/Asm.E.	225/104	13.03.1987	12.03.2007	19.12.1988	31.12.1998
Blondi	Weib./AN&Co.	185/103	07.11.1990	06.11.2015	19.12.1990	31.12.2000
Calypso	Carlsb.	108	13.05.1991	12.05.2016	24.04.1991	31.12.2001
'Canor' Carlsberg	Carlsb.	108	18.07.1985	17.07.2005	03.12.1985	31.12.1995
'Canut' Carlsberg	Carlsb.	108	20.04.1988	19.04.2013	17.12.1987	31.12.1997
'Carula' Carlsberg	Carlsb.	108	15.05.1990	15.04.2015	24.04.1990	31.12.2000
Caruso	Carlsb.	108	13.05.1991	12.05.2016	24.04.1991	31.12.2001
'Casanova' Carlsberg	Carlsb.	108	29.04.1991	28.04.2016	19.12.1990	31.12.2000
Chariot	PBIC/Asm.E.	225/104	13.02.1991	12.02.2016	19.12.1990	31.12.2000
Collie	NRPB/Pajbj.	151/156	29.05.1990	28.05.2015	21.12.1989	31.12.1999
Dallas	NRPB/Pajbj.	151/156	13.05.1991	12.05.2016	21.02.1991	31.12.2001
Delita	Nords./Asm.E.	218/104	14.01.1991	13.01.2016	18.12.1991	31.12.2001
Derkado	Nords./Asm.E.	218/104	18.01.1990	17.01.2015	21.12.1989	31.12.1999
Digger	ICI.GB/Sejet	254/142	27.01.1986	26.01.2006	17.12.1987	31.12.1997
Dorett	H.Schw./Superfos	237/228	05.10.1988	04.10.2013	19.02.1990	31.12.2000
Escort	NRPB/Pajbj.	151/156	09.06.1986	08.06.2006	03.12.1985	31.12.1995
'Etna' Abed	Abed	139	01.07.1991	30.06.2016	19.12.1990	31.12.2000
Filippa	Sv./N&S	172/152	07.11.1990	06.11.2015		
Flora	FD/N&S	123/152			23.07.1991	31.12.2001
Formula	Weib./AN&Co.	185/103	19.01.1987	18.01.2007	18.12.1986	31.12.1996
Goldie	Weib./AN&Co.	185/103	24.02.1992	23.02.2017	12.02.1992	31.12.2002
Grit	Nords./Asm.E.	218/104	15.03.1984	14.03.2004	12.12.1983	31.12.1993
Grosso	CB/DLG.Qvade	109/160	11.05.1988	10.05.2013	22.04.1988	31.12.1998
Guldor	SES/DP	224/114			19.12.1990	31.12.2000
Hugin	v.LP./Superfos	183/228	01.11.1989	31.10.2014	21.12.1989	31.12.1999
Ida	Weib./AN&Co.	185/103	08.02.1980	07.02.2000	29.05.1979	31.12.1999
Jarek	Oseva/DP	251/114	12.04.1989	11.04.2014	19.12.1988	31.12.1998
Jenny	Sv./N&S	172/152	03.07.1981	02.07.2001	12.02.1980	30.06.1993 +
Jessica	Sv./N&S	172/152	24.02.1992	23.02.2017	24.04.1991	31.12.2001
Kestrel	ICI.GB/Asm.E.	254/104	02.10.1990	01.10.2015	19.12.1990	31.12.2000
Korinna	Agrar/Asm.E.	286/104	14.01.1991	13.01.2016	19.12.1990	31.12.2000
Lenka	Agrar/Asm.E.	286/104	17.02.1987	16.02.2007	18.12.1986	31.12.1996
Lerche	v.LP./Superfos	183/228	08.09.1987	07.09.2007		
Libelle	Breun/N&S	234/152	24.02.1992	23.02.2017	19.12.1990	31.12.2000
Lina	Sv./N&S	172/152	19.09.1983	18.09.2003	26.07.1983	31.12.1993
'Loke' Abed	Abed	139	01.07.1991	30.06.2016	19.12.1990	31.12.2000
'Loma' Abed	Abed	139	01.07.1991	30.06.2016	19.12.1990	31.12.2000
Maresi	v.LP/Asm.E.	183/104	14.01.1991	13.01.2016	19.12.1990	31.12.2000
Marielle	Unisig./DP	255/114			18.12.1991	31.12.2001
Masha	Unisig./DP	255/114			06.03.1992	31.12.2002
Meltan	Weib./AN&Co.	185/103	29.04.1991	28.04.2016	19.12.1990	31.12.2000



Sortsnavn	Sortsejer/repr.	Adr. kode	Plantenyhedsbeskyttelse		Sortslisteoptagelse	
			Reg. dato	Reg. ophører	Optagel- sesdato	Udløbs- dato
Natasha	Unisig./DP	255/114	15.04.1987	14.04.2012		
Nomad	NRPB/Pajbj.	151/156	29.05.1990	28.05.2015	21.12.1989	31.12.1999
Otis	v.LP./Superfos	183/228	14.08.1991	13.08.2016	23.07.1991	31.12.2001
Peel	NFC/Shell	232/118	05.12.1991	04.12.2016	18.12.1991	31.12.2001
Princesse	Nords./Sejet	218/142	05.10.1988	04.10.2013	19.12.1988	31.12.1998
Prisma	Wier./Pajbj.	201/156	14.07.1989	13.07.2014	19.12.1988	31.12.1998
Regatta	NRPB/Pajbj.	151/156	09.06.1986	08.06.2006	03.12.1985	31.12.1995
'Riga' Abed	Abed	139	01.07.1991	30.06.2016	19.12.1990	31.12.2000
'Rima' Abed	Abed	139	01.07.1991	30.06.2016	19.12.1990	31.12.2000
'Robert' Sejet	Sejet	142	20.03.1984	19.03.2004	18.12.1984	31.12.1994
Saskia	Hege/DP	288/114			19.12.1990	31.12.2000
Schubert	NRPB/Pajbj.	151/156			18.12.1991	31.12.2001
'Segu' Sejet	Sejet	142	27.11.1989	26.11.2014	21.12.1989	31.12.1999
'Sehila' Sejet	Sejet	142	14.03.1991	13.03.2016	19.12.1990	31.12.2000
'Selim' Sejet	Sejet	142	15.06.1987	14.06.2007	17.12.1987	31.12.1997
'Semal' Sejet	Sejet	142	27.11.1989	26.11.2014	21.12.1989	31.12.1999
'Senor' Sejet	Sejet	142	14.03.1991	13.03.2016	19.12.1990	31.12.2000
'Sepac' Sejet	Sejet	142	07.11.1990	06.11.2015	19.12.1990	31.12.2000
'Sesec' Sejet	Sejet	142	14.03.1991	13.03.2016	19.12.1990	31.12.2000
Sewa	Sejet	142	19.09.1983	18.09.2003	12.12.1983	31.12.1993
Shamu	Sejet	142	24.02.1992	23.02.2017	18.12.1991	31.12.2001
Sif	Pfl.O./Superfos	157/228	23.01.1990	22.01.2015	21.12.1989	31.12.1999
Spiro	Gjelst.	321	18.12.1991	17.12.2016		
Teal	NFC/Shell	232/118	24.02.1992	23.02.2017	18.12.1991	31.12.2001
Vintage	NFC/Shell	232/118	21.02.1992	20.02.2017	22.01.1992	31.12.2002
<u>OLIEHØR - Linum usitatissimum L.</u>						
Blue Chip	Garbonat./HJL	289/290			19.12.1990	31.12.2000
Linda	Northrup/Trif.	259/177	31.08.1988	30.08.2013		
McGregor	Sharpes/DLF-TRIF.	218/113			19.12.1990	31.12.2000
Norlin	Sharpes/Prodana	218/278			19.12.1990	31.12.2000
Olinette	DP	114			31.07.1990	31.12.2000
Tadorna	DP	114	22.04.1985	21.04.2010	09.02.1984	31.12.1994
<u>SPINDHØR - Linum usitatissimum L.</u>						
Marina	CB/Toft	109/176	07.11.1990	06.11.2015		
<u>HYBRID RAJGRÆS - Lolium x hybridum Hausskn.</u>						
Butler	DP	114	18.07.1985	17.07.2010	18.12.1984	31.12.1994
Dalita	Prodana	278	06.06.1974	05.06.1994	14.12.1976	31.12.2001
Polly	Prodana	278	02.10.1984	01.10.2004	18.12.1984	31.12.1994
Texy	Prodana	278	14.07.1987	13.07.2007	18.12.1986	31.12.1996

Sortsnavn	Sortsejer/repr.	Adr. kode	Plantenyhedsbeskyttelse		Sortslisteoptagelse	
			Reg. dato	Reg. ophører	Optagel- sesdato	Udløbs- dato
<u>ITALIENSK RAJGRÆS - Lolium multiflorum Lam.</u>						
Ajax	DP	114	18.04.1989	17.04.2014	19.12.1988	31.12.1998
Aka	MB/Sem.	145/165	21.05.1979	20.05.1999	19.12.1978	31.12.1998
Atalja	DP	114	14.09.1988	13.09.2013	19.12.1988	31.12.1998
Bambi	DP	114			12.12.1983	31.12.1998
Bartissimo	Bar./DLF-TRIF.	105/113			17.12.1987	31.12.1997
Bettina	DP	114	18.07.1985	17.07.2010	20.12.1982	31.12.2002
Birca Trifolium	DP	114			01.04.1972	30.06.2002
Bofur	DP	114	21.05.1979	20.05.2004	21.05.1979	31.12.1999
Catalpa	DP	114	11.05.1982	10.05.2007	20.12.1982	31.12.1992
Dana	Prodana	278			18.12.1991	31.12.2001
Danergo	DP	114	01.07.1991	30.06.2016		
EF 486 Dasas	DP	114			01.04.1970	30.06.2002
Elving	DP	114	19.09.1983	18.09.2008	21.12.1981	31.12.2001
Gero Øtofte	DP	114			01.04.1972	30.06.1992
Kitti	DP	114	13.03.1987	12.03.2012	10.01.1986	31.12.1996
Ninak	v.d.H./ØF	180/189			18.12.1979	31.12.1999
Prego Dæhnfeldt	Prodana	278	06.06.1974	05.06.1994	01.04.1972	30.06.2002
Prima Roskilde	DP	114			01.04.1970	30.06.1999
Roberta	DP	114	14.09.1988	13.09.2013	19.12.1988	31.12.1998
Roma	Prodana	278	18.12.1991	17.12.2016	18.12.1991	31.12.2001
Sikem	DP	114	16.01.1981	15.01.2006	18.12.1979	31.12.1999
Turgo Pajbjerg	DP	114	06.06.1974	05.06.1999	01.04.1972	30.06.2002
Urbana	v.d.H./ØF	180/189			21.12.1981	31.12.2001
Wencke	DP	114	18.07.1985	17.07.2010	12.12.1983	31.12.1993
Wilo Dæhnfeldt	Prodana	278	06.06.1974	05.06.1994	01.04.1974	31.12.1999

WESTERWOLDISK RAJGRÆS - Lolium perenne L. *multiflorum lam. det. westerwoldicum!*

Barspectra	Bar./DLF-TRIF.	105/113			19.02.1985	31.12.1995
Lifloria	DS/Holli	116/279			18.12.1991	31.12.2001
Limella	DS/Holli	116/279			18.12.1991	31.12.2001

ALMINDELIG RAJGRÆS - Lolium perenne L.

Fodergræs

✓ Akton	Prodana	278	18.01.1990	17.01.2015	21.12.1989	31.12.1999
✓ Albi	DP	114	25.05.1982	24.05.2007	20.12.1982	31.12.2002
✓ Amado	Prodana	278	19.03.1975	18.03.1995	10.03.1975	31.12.2000
✓ Bastion	Mom./ØF	147/189			20.12.1982	31.12.2002
✓ Belida	Prodana	278	06.06.1974	05.06.1994	10.03.1975	31.12.2000
✓ Bonita	v.d.H./ØF	180/189			20.12.1982	31.12.2002
✓ Borvi	DP	114	06.06.1978	05.06.2003	16.12.1977	31.12.2002
✓ Chantal	DP	114	18.07.1985	17.07.2010	18.12.1984	31.12.1994
✓ Condessa	v.d.H./ØF	180/189			12.12.1983	31.12.1993

Sortsnavn	Sortsejer/repr.	Adr. kode	Plantenyhedsbeskyttelse		Sortslisteoptagelse	
			Reg. dato	Reg. ophører	Optagel- sesdato	Udløbs- dato
✓ Contender	NRPB/Prodana	151/278	16.07.1987	15.07.2007	17.12.1987	31.12.1997
✓ Danny	Prodana	278	06.06.1985	05.06.2005	18.12.1984	31.12.1994
✓ Darbo	DP	114	24.05.1976	23.05.2001	10.03.1975	31.12.2000
✓ Elrond	DP	114	21.05.1979	20.05.2004	19.12.1978	31.12.1998
Fanda	Prodana	278			26.02.1992	31.12.2002
✓ Fennema	NP/Pajbj.	149/156	07.12.1987	06.12.2007	21.12.1989	31.12.1999
✓ Frances	v.d.H./ØF	180/189			20.12.1982	31.12.2002
✓ Hella	DP	114	18.07.1985	17.07.2010	18.12.1984	31.12.1994
✓ Kemal	DP	114	29.01.1982	28.01.2007		
✓ Lenta Pajbjerg	DP	114			01.04.1970	30.06.2000
✓ Meltra	R.v.P./DLF-TRIF.	163/113	25.05.1979	24.05.1999	19.12.1978	31.12.1998
✓ Merlinda	R.v.P./DLF-TRIF.	163/113	22.08.1988	21.08.2013	19.12.1990	31.12.2000
✓ Parcour	PHP/Hunsb.	158/132	20.06.1977	19.06.1997	19.12.1978	31.12.1998
✓ Patora	Prodana	278	06.06.1974	05.06.1994	10.03.1975	31.12.2000
✓ Pimpernel	DP	114	27.11.1989	26.11.2014	17.12.1987	31.12.1997
✓ Pippin	DP	114	26.05.1977	25.05.2002	19.12.1978	31.12.1998
✓ Preference	Green G./Herfølge	188/291			12.12.1983	31.12.1993
✓ Rally	Prodana	278	03.06.1985	02.06.2005	18.12.1984	31.12.1994
✓ Sambin	v.d.H./ØF	180/189			21.12.1989	31.12.1999
✓ Sisu	DP	114	06.06.1978	05.06.2003	16.12.1977	31.12.2002
✓ Talbot	v.d.H./ØF	180/189	30.03.1976	29.03.1996	16.12.1977	31.12.1997
✓ Tivoli	DP	114	14.09.1988	13.09.2013	19.12.1988	31.12.1998
✓ Tonga	DP	114	19.03.1975	18.03.2000	10.03.1975	31.12.2000
✓ Tove	DP	114	06.06.1978	05.06.2003	16.12.1977	31.12.2002
✓ Trani	DP	114	11.08.1981	10.08.2006	20.12.1982	31.12.2002
✓ Verna Pajbjerg	DP	114			01.04.1970	30.06.2000
✓ Wendy	v.d.H./ØF	180/189	20.06.1977	19.06.1997	16.12.1977	31.12.1997

Plænegræs

✓ Barclay	Bar./DLF-TRIF.	105/113	17.07.1984	16.07.2004	12.12.1983	31.12.1993
✓ Dolby	Prodana	278	16.07.1987	15.07.2007	10.03.1987	31.12.1997
✓ Fairway	Green G./Herfølge	188/291	30.07.1980	29.07.2000		
✓ Juwel	DS/Holli	116/279			03.08.1989	31.12.1999
✓ Lisabelle	DS/Holli	116/279			22.10.1988	31.12.1998
✓ Lisieux	DS/Holli	116/279			03.08.1989	31.12.1999
✓ Parcour	PHP/Hunsb.	158/132	20.06.1977	19.06.1997	19.08.1986	31.12.1996
✓ Perfect	Green G./Herfølge	188/291			12.12.1983	31.12.1993
✓ Pippin	DP	114	26.05.1977	25.05.2002	14.12.1976	31.12.2001
✓ Pleno	Prodana	278			01.04.1974	31.12.1999
✓ Rival	v.d.H./ØF	180/189			19.12.1990	31.12.2000
✓ Saione	DP	114	06.06.1978	05.06.2003	14.12.1976	31.12.2001
✓ Sakini	DP	114	01.11.1990	31.10.2015		
✓ Sprinter	Green G./Herfølge	188/291	26.03.1976	25.03.1996	11.03.1976	31.12.2001

kan registr.

kan registr.  
i Dk. tal

N.Y.  
i Dk. tal

kan registr.

Sortsnavn	Sortsejer/repr.	Adr. kode	Plantenyhedsbeskyttelse		Sortslisteoptagelse	
			Reg. dato	Reg. ophører	Optagelsesdato	Udløbsdato
✓ Tando	KWS/Prodana	137/278	13.03.1987	12.03.2007	17.12.1987	31.12.1997
✓ Taya	Prodana	278	20.04.1988	19.04.2013	17.12.1987	31.12.1997
? Trilo	AGS/Trif.	238/177			18.12.1986	31.12.1996
ny Winni	DP	114			23.07.1991	31.12.2001
<u>Eksportsorter</u>						
Sakini	DP	114			1988	
<u>HUMLESNEGLEBÆLG - Medicago lupulina L.</u>						
Virgo Pajbjerg	DP	114			01.04.1970	30.06.2002
<u>LUCERNE - Medicago sativa L.</u>						
Prescot	DP	114	12.07.1983	11.07.2008	21.12.1981	31.12.2001
Resis	Prodana	278	19.03.1975	18.03.1995	10.03.1975	31.12.2000
Sverre	Sv./N&S	172/152			19.12.1978	31.12.1998
Vela	KVL/DP & Prodana	138/114&278	06.06.1978	05.06.2003	16.12.1977	31.12.2002
<u>OPIATVALMUE - Papaver somniferum L.</u>						
Parmo	Prodana	278	07.08.1989	06.08.2014	20.02.1987	31.12.1997
<u>KNOLDROTTEHALE - Phleum bertolonii DC.</u>						
Nobis	Prodana	278			01.04.1974	31.12.1999
Teno	DP	114	24.05.1976	23.05.2001	01.04.1974	31.12.1999
<u>TIMOTHE - Phleum pratense L.</u>						
Bilbo	DP	114	24.05.1976	23.05.2001	10.03.1975	31.12.2000
Kämpe II	Weib./Prodana	185/278			16.12.1977	31.12.1997
Topas Øtofte	DP	114			01.04.1970	30.06.2000
<u>MARKÆRT - Pisum sativum L. (partim)</u>						
Accord	Nick.FR/Shell	148/118	14.01.1991	13.01.2016	19.12.1990	31.12.2000
Ascona	CB/Toft	109/176	14.09.1988	13.09.2013	19.12.1988	31.12.1998
Belman	DP	114	21.08.1985	20.08.2010	18.12.1984	31.12.1994
Bodil	RJM/Pajbj.	162/156	22.01.1976	21.01.1996	15.01.1975	31.12.2000
Bohatyr	Oseva/DP	251/114	20.04.1988	19.04.2013	17.12.1987	31.12.1997
Bondi	DP	114	06.06.1978	05.06.2003	01.10.1974	31.12.1999
Chantal	CB/Toft	109/176	21.06.1989	20.06.2014	21.12.1989	31.12.1999
Danto	Prodana	278	27.05.1986	26.05.2006	18.12.1986	31.12.1996
Encore	Sharpes/Prodana	253/278			22.01.1992	31.12.2002
Finale	CB/Toft	109/176			16.12.1977	31.12.1997
Gitana	CB/Toft	109/176	14.09.1988	13.09.2013		
'Hansum' Sejlet	Sejlet	142	14.03.1991	13.03.2016		
Helka	Sejlet	142	19.01.1987	18.01.2007	12.02.1988	31.12.1998

Sortsnavn	Sortsejer/repr.	Adr. kode	Plantenyhedsbeskyttelse		Sortslisteoptagelse	
			Reg. dato	Reg. ophører	Optagel- sesdato	Udløbs- dato
Impala	CB/Toft	109/176	21.06.1989	20.06.2014		
Julia	Prodana	278			16.01.1991	31.12.2001
Katrin	PHP/Pajbj.	158/156	09.10.1986	08.10.2006		
Loto	FD/N&S	123/152			18.12.1991	31.12.2001
Madria	RJM/Pajbj.	162/156	02.11.1987	01.11.2007	17.12.1987	31.12.1997
Miko	Pfl.O./Superfos	157/228	29.04.1991	28.04.2016	19.12.1990	31.12.2000
Montana	CB/Toft	109/176	18.12.1991	17.12.2016	18.12.1991	31.12.2001
Montego	CB/Toft	109/176	29.04.1991	28.04.2016	24.04.1991	31.12.2001
Niva	Prodana	278	11.07.1990	10.07.2015	21.12.1989	31.12.1999
Odin	Prodana	278	11.07.1990	10.07.2015	21.12.1989	31.12.1999
Orb	Sharpes/DP	253/114	14.09.1988	13.09.2013	19.12.1988	31.12.1998
Renata	CB/Toft	109/176	29.01.1990	28.01.2015	26.01.1990	31.12.2000
Salome	DP	114	15.02.1983	14.02.2008	18.12.1980	31.12.2000
Sandra	DP	114			18.12.1991	31.12.2001
Saxo	Maribo (Danisco)	124	24.02.1992	23.02.2017	18.12.1991	31.12.2001
Sobel	DP	114			18.12.1991	31.12.2001
Solara	CB/Toft	109/176	14.05.1986	13.05.2006	18.12.1986	31.12.1996
Sun	Maribo (Danisco)	124			24.04.1991	31.12.2001
Tagora	CB/Toft	109/176	29.04.1991	28.04.2016	24.04.1991	31.12.2001
Trille	Pajbj.	156	16.07.1987	15.07.2007	17.12.1987	31.12.1997
<u>ENGRAPGRÆS - Poa pratensis L.</u>						
<u>Fodergræs</u>						
Arina Dasas	DP	114			01.04.1970	30.06.1999
Balin	DP	114	10.01.1977	09.01.2002	16.12.1977	31.12.2002
Erte	DP	114	11.03.1976	10.03.2001	16.12.1977	31.12.1997
Ikone	Planck/Prodana	239/278	17.02.1987	16.02.2012	21.12.1989	31.12.1999
<u>Plænegræs</u>						
Amason	Sv./Prodana	172/278	23.07.1984	22.07.2004	09.12.1981	31.12.2001
Andante	Prodana	278			18.12.1991	31.12.2001
Asset	v.d.H./ØF	180/189			19.12.1990	31.12.2000
Avanti	Sv./N&S	172/152	14.03.1991	13.03.2016	25.01.1989	31.12.1999
Baron	Bar./DLF-TRIF.	105/113			11.03.1976	31.12.1996
Cocktail	v.d.H./ØF	180/189			19.12.1990	31.12.2000
Conni	DP	114	12.07.1983	11.07.2008	20.12.1982	31.12.2002
Ikone	Planck/Prodana	239/278	17.02.1987	16.02.2007	17.12.1987	31.12.1997
Limousine	DS/Holli	116/279			23.07.1991	31.12.2001
Liprater	DS/Holli	116/279			03.08.1989	31.12.1999
Meiba	Prodana	278	13.04.1982	12.04.2002	09.12.1981	31.12.2001
Opal	Weib./S.48	185/164	14.01.1991	13.01.2016	23.10.1990	31.12.2000
Primo	Weib./Hunsb.	185/132			24.08.1985	31.12.1995
Sobra	Prodana	278			11.03.1976	31.12.1996

Sortsnavn	Sortsejer/repr.	Adr. kode	Plantenyhedsbeskyttelse		Sortslisteoptagelse	
			Reg. dato	Reg. ophører	Optagel- sesdato	Udløbs- dato
Star	Scott/Prodana	258/278	07.11.1989	06.11.2014	19.12.1988	31.12.1998
Sydsport	Weib./S.48	185/164			01.04.1974	31.12.1999
Trampas	Prodana	278	19.03.1975	18.03.1995	01.04.1975	31.12.2000

ALMINDELIG RAPGRÆS - Poa trivialis L.

Fodergræs

Dasas	DP	114			01.04.1970	30.06.1999
Ino Dæhnfeldt	Prodana	278			01.04.1970	30.06.1999
Omega Øtofte	DP	114			01.04.1970	30.06.1999
Stevens	DP	114			21.12.1989	31.12.1999

Plænegræs

Stevens	DP	114			22.10.1988	31.12.1998
---------	----	-----	--	--	------------	------------

RUG - Secale cereale L.

Akkord	Hybro/Pajbj.	248/156	13.03.1987	12.03.2007	31.08.1988	31.12.1998
Amando	Hybro/Pajbj.	248/156	12.04.1989	11.04.2014	19.12.1990	31.12.2000
Danko	Rolimp./FAF	210/122	21.11.1983	20.11.2003	23.11.1982	31.12.1997
Dominator	PHP/Pajbj.	158/156	04.08.1983	03.08.2003	18.08.1983	31.12.1993
Marder	v.LP/MK	183/249	14.09.1989	13.09.2014	31.08.1989	31.12.1999
Merkator	PHP/Pajbj.	158/156	04.08.1983	03.08.2003	26.08.1983	31.12.1993
Motto	Hodowla/DP	262/114	03.07.1991	02.07.2016	19.12.1990	31.12.2000
Petkus II	v.LP/MK	183/249			01.04.1970	30.06.1997

GUL SENNEP - Sinapis alba L.

Valiant	DP	114	27.11.1989	26.11.2014	19.12.1988	31.12.1998
---------	----	-----	------------	------------	------------	------------

Grøn foderplanter

Alba	PHP/Pajbj.	158/156			02.04.1981	31.12.2001
Litebmer	DS/Holli	116/279			19.12.1990	31.12.2000
Maxi	PHP/Maribo	158/124	13.03.1987	12.03.2007		

KARTOFFEL - Solanum tuberosum L.

Agria	Agrico/H-B&B	267/192	18.10.1988	17.10.2013		
Ajakso	Geertsma/Danpat.	196/135	02.10.1980	01.10.2005		
Alwara	W.Lange/Danpat.	308/135	14.03.1991	13.03.2016		
Amadeus	Ropta/Danpat.	276/135	05.11.1991	04.11.2016		
Amia	Agrico/Danespo	267/247	02.03.1970	01.03.1995	01.04.1970	30.06.1992
Arno	RJM/Danespo	162/247	13.03.1987	12.03.2012	17.12.1987	31.12.1997
Asparges	-/Spec.udv.	-/273			02.04.1981	31.12.2001
Asterix	Ropta/Danpat.	276/135	05.11.1991	04.11.2016		
Asva	LKF/Vandel	143/311	24.10.1988	23.10.2013	21.12.1989	31.12.1999
Avalanche	Agrimark./Sandel	315/314	01.07.1991	30.06.2016		

Sortsnavn	Sortsejer/repr.	Adr. kode	Plantenyhedsbeskyttelse		Sortslisteoptagelse	
			Reg. dato	Reg. ophører	Optagel- sesdato	Udløbs- dato
Bartina	ZPC&Werff/Danpat.	187&292/135	20.08.1990	19.08.2015		
Berber	FML/Danpat.	125/135	05.10.1988	04.10.2013		
Berolina	Nordkar./Danespo	198/247	19.10.1981	18.10.2006		
Bintje	-/Spec.udv.	-/273			01.04.1970	30.06.1997
Bonita	Saka/Danespo	323/247	24.02.1992	23.02.2017		
Bova	LKF/Vandel	143/311			28.02.1991	31.12.2001
Calgary	Hettema/Danespo	257/247	20.08.1990	19.08.2015		
Cleopatra	ZPC/Danpat.	187/135	30.07.1980	29.07.2005		
Concorde	Agrico/H-B&B	267/192	18.10.1988	17.10.2013		
Danva	LKF/Vandel	143/311	11.05.1981	10.05.2006	02.04.1981	31.12.2001
Darwina	Jimroid/Danespo	230/247	15.07.1985	14.07.2010		
Dianella	-/Spec.udv.	-/273			01.04.1970	30.06.1997
Escort	Wolf/Danespo	272/247	19.01.1987	18.01.2012		
Expova	LKF/Vandel	143/311	02.04.1985	01.04.2010		
Fecuva	LKF/Vandel	143/311	21.03.1984	20.03.2009		
Folva	LKF/Vandel	143/311	31.05.1989	30.05.2014	21.12.1989	31.12.1999
Frija	FWL/Danpat.	128/135	17.07.1974	16.07.1999		
Frieslander	Kooi/H-B&B	293/192	26.11.1990	25.11.2015		
Frisia	ZPC/Danpat.	187/135	20.08.1990	19.08.2015		
Impala	Agrico/H-B&B	267/192	26.11.1990	25.11.2015		
Iroise	Germicopa/H-B&B	256/192	25.01.1989	24.01.2014		
Jacova	LKF/Vandel	143/311	21.04.1986	20.04.2011	03.12.1985	31.12.1995
Kaptah	LKF/Vandel	143/311			01.04.1970	30.06.2002
Kardal	Agrico/H-B&B	267/192	04.04.1990	03.04.2015		
Karida	Agrico/H-B&B	267/192	04.04.1990	03.04.2015		
Karnico	Agrico/H-B&B	267/192	04.04.1990	03.04.2015		
Karuva	Agrico/H-B&B	267/192	04.04.1990	03.04.2015		
Kenva	LKF/Vandel	143/311	08.01.1970	07.01.1995	01.04.1970	30.06.2002
Korrigan	Germicopa/H-B&B	256/192	25.01.1989	24.01.2014		
Lady Rosetta	Meijer/Egsgaard	275/316	21.12.1989	20.12.2014		
Liseta	Hettema/Danespo	257/247	07.06.1990	06.06.2015		
Lola	Uni. & Cl./H-B&B	217/192	06.09.1983	05.09.2008		
Lutetia	ZPC/Danpat.	187/135	18.01.1990	17.01.2015		
Manna	ZPC/Danpat.	187/135	30.07.1980	29.07.2005		
Mansour	FML/Danpat.	125/135	15.07.1985	14.07.2010		
Mariana	Uni. & Cl./H-B&B	217/192	06.09.1983	05.09.2008		
Marijke	FML/Danpat.	125/135	10.07.1973	09.07.1998		
Marion	FWL/Danpat.	128/135	04.11.1977	03.11.2002	16.12.1977	31.12.1992
Maritiema	Schaap/IPB	309/310	14.03.1991	13.03.2016		
Melo	Saka/Danespo	325/247	24.02.1992	23.02.2017		
Minerva	Hartigh/Danespo	266/247	21.09.1988	20.09.2013		
Mistral	Germicopa/H-B&B	256/192	25.01.1989	24.01.2014		
Mondial	Hettema/Danespo	257/247	07.06.1990	06.06.2015		

Sortsnavn	Sortsejer/repr.	Adr. kode	<u>Plantenyhedsbeskyttelse</u>		<u>Sortslisteoptagelse</u>	
			Reg. dato	Reg. ophører	Optagel- sesdato	Udløbs- dato
Morene	Hettema/Danespo	257/247	21.09.1988	20.09.2013		
Obelix	Ropta/Danpat.	276/135	05.11.1991	04.11.2016		
Octavia	LKF/Vandel	143/311	29.12.1970	28.12.1995		
Odran	Ziemniaka/Danespo	294/247	26.11.1990	25.11.2015		
Oleva	LKF/Vandel	143/311	14.09.1988	13.09.2013		
Origo	Hartigh/Danespo	266/247	21.09.1988	20.09.2013		
O'Sirene	Germicopa/H-B&B	256/192	25.01.1989	24.01.2014		
Pamir	Saka/Danespo	325/247	24.02.1992	23.02.2017		
Ponto	Agrico/H-B&B	267/192	18.10.1988	17.10.2013		
Posmo	LKF/Vandel	143/311	04.11.1977	03.11.2002	15.02.1978	31.12.1998
Primreine	Germicopa/H-B&B	256/192	25.01.1989	24.01.2014		
Primula	-/Spec.udv.	-/273			02.04.1981	31.12.2001
Producent	Agrico/H-B&B	267/192	18.10.1988	17.10.2013		
Revelino	Wolf/Danespo	272/247	30.07.1980	29.07.2005		
Rikea	W.Lange/Danpat.	308/135	14.03.1991	13.03.2016		
Rosva	LKF/Vandel	143/311	04.01.1972	03.01.1997		
Sava	LKF/Vandel	143/311	11.05.1981	10.05.2006	02.04.1981	31.12.2001
Senator	Wolf/Danespo	272/247	20.03.1984	19.03.1999	09.02.1984	31.12.1994
Sirtema	FML/Danpat.	125/135	15.12.1967	14.12.1992	01.04.1970	30.06.1992
Stemster	Caithn./Danespo	313/247	17.09.1991	16.09.2016		
Stroma	Caithn./Danespo	313/247	17.09.1991	16.09.2016		
Tertus	LKF/Vandel	143/311	12.03.1975	11.03.2000		
Tiva	LKF/Vandel	143/311	24.10.1988	23.10.2013	02.12.1988	31.12.1998
Torva	LKF/Vandel	143/311	14.09.1988	13.09.2013	17.12.1987	31.12.1997
Tylva	LKF/Vandel	143/311	08.01.1970	07.01.1995	01.04.1970	30.06.2002
Ukama	FML/Danpat.	125/135	26.09.1980	25.09.2005		
Urgenta	FML/Danpat.	125/135	15.12.1967	14.12.1992		
Van Gogh	Ropta/Danpat.	276/135	18.01.1990	17.01.2015		
Vital	Hettema/Danespo	257/247	07.06.1990	06.06.2015		
Yesmina	Germicopa/H-B&B	256/192	25.01.1989	24.01.2013		
<u>Eksportsorter</u>						
Kennebec	Danespo	247			1991	
<u>ALSIKEKLØVER - Trifolium hybridum L.</u>						
Ermo Øtofte	DP	114			01.04.1971	30.06.1999
<u>RØDKLØVER - Trifolium pratense L.</u>						
Krano Pajbjerg	DP	114	06.06.1974	05.06.1999	01.04.1973	30.06.2002
Rajah	DP	114	18.07.1985	17.07.2010	12.12.1983	31.12.1993
Sara	Weib./Prodana	185/278	08.06.1982	07.06.2002	20.12.1982	31.12.2002
Vesta Dæhnfeldt	Prodana	278			01.04.1970	30.06.2002



Sortsnavn	Sortsejer/repr.	Adr. kode	Plantenyhedsbeskyttelse		Sortslisteoptagelse	
			Reg. dato	Reg. ophører	Optagel- sesdato	Udløbs- dato
<u>HVIDKLØVER - Trifolium repens L.</u>						
Alban	Prodana	278	17.08.1983	16.08.2003	03.12.1985	31.12.1995
Gandalf	Bay.Fut./DP	312/114	29.06.1978	28.06.2003	21.12.1981	31.12.2001
Milka Pajbjerg 'Milkanova'	DP	114			01.04.1970	30.06.1999
Pajbjerg	DP	114			01.04.1970	30.06.2002
Milo	DP	114	29.11.1989	28.11.2014	19.12.1988	31.12.1998
Rivendel	DP	114	18.07.1985	17.07.2010	18.12.1984	31.12.1994
Sonja	Weib./Hunsb.	185/132			03.12.1985	31.12.1995
<u>TRITICALE - x Triticosecale Wittmack</u>						
Dagro	Hodowla/N&S	262/152	16.05.1990	15.05.2015	19.12.1988	31.12.1998
Local	v.LP/Superfos	183/228			19.12.1988	31.12.1998
<u>HVEDE - Triticum aestivum L. emend. Fiori et Paol.</u>						
<u>Vinterform</u>						
Agent	Nick.DE/Shell	324/118	21.02.1992	20.03.2017	23.01.1992	12.12.2002
Anja	Pajbj.	156	17.03.1981	16.03.2001	16.09.1980	31.12.2000
Apostle	PBIC/Asm.E.	225/104	04.04.1990	03.04.2015		
Arum	Nick.FR/Shell	148/118	28.02.1992	27.02.2017	22.01.1992	31.12.2002
Astron	Strube/DP	296/114	05.12.1991	04.12.2016	18.12.1991	31.12.2001
Boss	H.Schw./Superfos	237/228	16.09.1991	15.09.2016	16.09.1991	31.12.2001
Brage	B.Bauer/Superfos	295/228	12.07.1991	11.07.2016	23.10.1990	31.12.2000
Brigadier	ICI.GB/Sejet	254/142	24.02.1992	23.02.2017		
Britta	Wier./Pajbj.	201/156	27.11.1989	26.11.2014	21.12.1989	31.12.1999
Citadel	Zel./DLG.Qvade	186/160	21.08.1985	20.08.2005	13.09.1985	31.12.1995
Clan	H.Schw./Superfos	237/228	12.07.1991	11.07.2016	23.01.1991	31.12.2001
Ekla	Unisig./DP	255/114	11.01.1991	10.01.2016	19.12.1990	31.12.2000
Florida	H.Schw./Superfos	237/228	05.10.1988	04.10.2013	31.08.1988	31.12.1998
Forby	Unisig./DP	255/114	03.07.1991	02.07.2016	19.12.1990	31.12.2000
Foreman	ICI.GB/Sejet	254/142	15.05.1990	14.05.2015	18.12.1991	31.12.2001
Fresco	PBIC/Asm.E.	225/104	17.11.1988	16.11.2013	21.12.1989	31.12.1999
Gawain	PBIC/Asm.E.	225/104	02.07.1986	01.07.2006	31.08.1988	31.12.1998
Hamlet	Pfl.O./Superfos	157/228	29.04.1991	28.04.2016	24.04.1991	31.12.2001
Haven	PBIC/Asm.E.	225/104	04.04.1990	03.04.2015	18.12.1991	31.12.2001
Hereward	PBIC/Asm.E.	225/104	04.04.1990	03.04.2015	19.12.1990	31.12.2000
Herzog	Breun/N&S	234/152	15.05.1990	14.05.2000		
Konsul	Weib./AN&Co.	185/103	18.12.1991	17.12.2016	18.12.1991	31.12.2001
Kosack	Weib./AN&Co.	185/103	12.06.1984	11.06.2004	10.09.1984	31.12.1994
Kraka	Pajbj.	156	17.03.1981	16.03.2001	16.09.1980	31.12.2000
Laki	Sejet	142	24.02.1992	23.02.2017	18.12.1991	31.12.2001
Lakona	Sejet	142	24.02.1992	23.02.2017	18.12.1991	31.12.2001
Leo	Strengs/Superfos	233/228	24.02.1992	23.02.201	18.12.1991	31.12.2001

Caprimus cww 85/4

Hanno

Sortsnavn	Sortsejer/repr.	Adr. kode	<u>Plantenyhedsbeskyttelse</u>		<u>Sortslisteoptagelse</u>	
			Reg. dato	Reg. ophører	Optagel- sesdato	Udløbs- dato
Marabu	v.LP/Superfos	183/228	14.03.1991	13.03.2016	19.12.1990	31.12.2000
Meta	NRPB/Pajbj.	151/156			18.12.1991	31.12.2001
Nova	v.d.H./Pajbj.	180/156	01.11.1990	31.10.2015	03.09.1990	31.12.2000
Obelisk	Zel./DLG.Qvade	186/160	07.12.1987	06.12.2007	31.08.1989	31.12.1999
Orestis	Strube/DP	296/114	11.01.1991	10.01.2016	19.12.1990	31.12.2000
Pepital	v.d.H./Pajbj.	180/156	01.11.1989	31.10.2014	31.08.1989	31.12.1999
Pluton	Cambier/DP	297/114	11.01.1991	10.01.2016	19.12.1990	31.12.2000
Portal	v.LP/Superfos	183/228	14.03.1991	13.03.2016	07.02.1991	31.12.2001
Rektor	Firibeck/N&S	202/152	02.10.1984	01.10.2004		
Ritmo	CB/DLG.Qvade	109/160	24.02.1992	23.02.2017		
Roti	CB/DLG.Qvade	109/160	14.09.1988	13.09.2013	21.12.1989	31.12.1999
'Sevin' Sejet	Sejet	142	14.03.1991	13.03.2016	19.12.1990	31.12.2000
Sideral	Benoist/N&S	318/152	24.02.1992	23.02.2017	18.12.1991	31.12.2001
Sleipner	Weib./AN&Co.	185/103	15.08.1986	14.08.2006	29.08.1986	31.12.1996
Torfrida	PBIC/Asm.E.	225/104	14.03.1991	13.03.2016	19.12.1990	31.12.2000
Toronto	Strengs/Prodana	233/278			18.12.1991	31.12.2001
Trane	v.LP/Superfos	183/228	26.11.1990	25.11.2015	23.10.1990	31.12.2000
Ure	Hummeluhr	319	18.12.1991	17.12.2016	18.12.1991	31.12.2001
Wase	Sejet	142	20.04.1988	19.04.2013	17.12.1987	31.12.1997
<u>Vårform</u>						
Cornette	Weib./AN&Co.	185/103	26.08.1982	25.08.2002	12.05.1982	31.12.2002
Dragon	Weib./AN&Co.	185/103	08.03.1989	07.03.2014	08.03.1989	31.12.1999
Jondolar	Weib.NL/Pajbj.	306/156	29.04.1991	28.04.2016	19.12.1990	31.12.2000
Munk	v.LP/Superfos	183/228	29.04.1991	28.04.2016	19.12.1990	31.12.2000
Troll	Weib./AN&Co.	185/103	11.01.1991	10.01.2016	19.12.1990	31.12.2000
'Vitus' Sejet	Sejet	142	27.08.1981	26.08.2001	21.12.1981	31.12.2001
<u>DURUMHVEDE - Triticum durum Desf.</u>						
Capdur	GAE/Superfos	271/228	12.04.1989	11.04.2014		
Primadur	GAE/Superfos	271/228	12.04.1989	11.04.2014		
<u>HESTEBØNNE - Vicia faba L. (partim.)</u>						
Alfred	CB/Toft	109/176	02.10.1984	01.10.2004	18.12.1986	31.12.1996
Blandine	INRA/Maribo(Dansico)	268/124	14.11.1988	13.11.2013		
Caspar	CB/Toft	109/176	29.04.1991	28.04.2016	24.04.1991	31.12.2001
Geo	Pfl.O./Superfos	157/228	18.12.1991	17.12.2016	18.12.1990	31.12.2000
Topas	v.LP/Superfos	183/228	18.01.1990	17.01.2015	19.12.1988	31.12.1998
Toret	Nick.NL/Shell	299/118	14.03.1991	13.03.2016	19.12.1990	31.12.2000
Troy	NP/Pajbj.	149/156	13.03.1987	12.03.2007	18.12.1986	31.12.1996
Victor	CB/Toft	109/176	14.09.1988	13.09.2013	19.12.1988	31.12.1998

Sortsnavn	Sortsejer/repr.	Adr. kode	Plantenyhedsbeskyttelse		Sortslisteoptagelse	
			Reg. dato	Reg. ophører	Optagel- sesdato	Udløbs- dato
<u>MAJS - Zea mays L.</u>						
<u>Grønforerplanter</u>						
Apache	Euromais/Trif.	269/177			19.02.1990	31.12.2000
Arem	Eurosem./Trif.	320/177			19.04.1991	31.12.2001
Artic	Maisadour/DLF-TRIF.	227/113			17.02.1992	31.12.2002
Arven	CACBA/DLF-TRIF.	220/113			20.02.1987	31.12.1997
Astrid	Angevin/H-B&B	263/199			19.02.1990	31.12.2000
Atlas	Ciba.CH/Ciba.DK	244/243			20.02.1987	31.12.1997
B 66	Pion.US/Sejet	206/142	20.02.1989	19.02.2014		
Borée	SICA/H-B&B	205/192			02.04.1981	31.12.2001
Brutus	Nick.FR/Shell	148/118			25.03.1980	31.12.2000
Calypso	Rustica/Pajbj.	264/156			28.02.1991	31.12.2001
Capnor	Caussade/Servidan	301/317			19.04.1991	31.12.2001
Cargivif	Cargill/DLF-TRIF.	300/113			24.04.1990	31.12.2000
Clovis	CACBA/DLF-TRIF.	229/113			22.10.1991	31.12.2001
Diabolo	Caussade/Servidan	301/317			28.02.1991	31.12.2001
DK 200	Sockalb/Superfos	204/228			23.07.1991	31.12.2001
Elora	Pion.US/Sejet	206/142	04.04.1990	03.04.2015		
Eviva	KWS/T.Beck	137/280			23.07.1991	31.12.2001
Facto	Caussade/Servidan	301/317			19.04.1991	31.12.2001
Fanal	SDME&KWS/T.Beck	250&137/280			17.02.1992	31.12.2002
Ferro	KWS/T.Beck	137/280			17.02.1992	31.12.2002
Fronica	Pion.FR./Sejet	212/142			22.03.1977	31.12.2002
G 26	Pion.US/Sejet	206/142	20.02.1989	19.02.2014		
Hiro	Euromais/Trif.	269/177			19.02.1990	31.12.2000
Ipso	Caussade/Servidan	301/317			19.04.1991	31.12.2001
Jericho	Rustica/Pajbj.	264/156			17.02.1992	31.12.2002
Jina	Pion.DE/Sejet	245/142			20.02.1987	31.12.1997
Jumbo	Euromais/Trif.	269/177			23.02.1989	31.12.1999
Levis	LGS/H-B&B	322/192			22.10.1991	31.12.2001
LG 22 07	SICA/H-B&B	205/192			31.07.1990	31.12.2000
LG 2215	SICA/H-B&B	205/192			23.02.1989	31.12.1999
Lixis	SICA/H-B&B	205/192			23.07.1986	31.12.1996
Maori	Nick.FR/Shell	148/118			22.10.1991	31.12.2001
Monza	Ciba.CH/KFK	244/136			26.11.1991	31.12.2001
Pallas	v.d.H./ØF	180/189			17.02.1992	31.12.2002
PH 605	Pion.US/Sejet	206/142	04.04.1990	03.04.2015		
PH 984	Pion.US/Sejet	206/142	20.02.1989	19.02.2014		
PHG 49	Pion.US/Sejet	206/142	20.02.1989	19.02.2014		
PHH 95	Pion.US/Sejet	206/142	04.04.1990	03.04.2015		
PHK 05	Pion.US/Sejet	206/142	20.02.1989	19.02.2014		
PHO 12	Pion.US/Sejet	206/142	20.02.1989	19.02.2014		
PHR 25	Pion.US/Sejet	206/142	18.01.1990	17.01.2015		

Sortsnavn	Sortsejer/repr.	Adr. kode	<u>Plantenyhedsbeskyttelse</u>		<u>Sortslisteoptagelse</u>	
			Reg. dato	Reg. ophører	Optagel- sesdato	Udløbs- dato
PHT 57	Pion.US/Sejet	206/142	04.04.1990	03.04.2015		
PIO 165	Pion.US/Sejet	206/142	20.02.1989	19.02.2014		
PIO 480	Pion.US/Sejet	206/142	20.02.1989	19.02.2014		
PIO 973	Pion.US/Sejet	206/142	20.02.1989	19.02.2014		
Poppy	Nick.FR/Shell	148/118			23.03.1991	31.12.2001
Primus	Nick.FR/Shell	148/118			11.02.1986	31.12.1996
Quanta	Pion.DE/Sejet	245/142	14.03.1991	13.03.2016	19.04.1991	31.12.2001
Sanora	Pion.US/Sejet	206/142			15.03.1982	31.12.1992
Saphir	Nick.FR/Shell	148/118			23.02.1989	31.12.1999
Solidor	Soges/DLF-TRIF.	321/113			17.02.1992	31.12.2002
Tosca	v.d.H./ØF	180/189			11.06.1990	31.12.2000
Vitalis	CACBA/DLF-TRIF.	220/113			17.02.1992	31.12.2002
967	Pion.US/Sejet	206/142	04.04.1990	03.04.2015		
<u>Til CCM</u>						
Alize	SICA/H-B&B	205/192			20.02.1987	31.12.1997
Anjou 09	Angevin/H-B&B	263/192			19.02.1990	31.12.2000
Aviso	Rustica/Pajbj.	264/156			19.02.1990	31.12.2000
LG 20 80	SICA/H-B&B	205/192			20.02.1987	31.12.1997

Sortsnavn	Sortsejer/repr.	Adr. kode	Plantenyhedsbeskyttelse		Sortslisteoptagelse	
			Reg. dato	Reg. ophører	Optagel- sesdato	Udløbs- dato
<u>GRØNSAGER - Vegetable Species</u>						
<u>SKALOTTELØG - Allium ascalonicum L.</u>						
Santé	G. en S./Dæhnf.	337/308	11.09.1981	10.09.1996	11.09.1981	30.06.2000
<u>KEPALØG - Allium cepa L.</u>						
Danta	Dæhnf.	308			01.09.1988	30.06.2000
Hyblenda	Dæhnf.	308	15.04.1985	14.04.2005	06.11.1981	30.06.2000
Hyduro	Bejo/Dæhnf.	325/308			25.03.1980	30.06.2000
Hygro	Bejo/Dæhnf.	325/308			14.12.1976	30.06.2000
Hyper	Bejo/Dæhnf.	325/308			25.03.1980	30.06.2000
Königin 'Silvato'	O.E.	316			01.07.1976	30.06.2000
Lissabon 'Lida'	O.E.	316			01.07.1976	30.06.2000
Owa	O.E.	316			01.07.1976	30.06.2000
Rijnsburger 4 'Rima'	Dæhnf.	308			01.07.1976	30.06.2000
* (tidl. Rijnsburger 'Rima')						
Rudo	Ham.Frø/Ham.Int.	354/352			25.03.1980	30.06.2000
Zittauer 'Zirius'	Dæhnf.	308			01.07.1976	30.06.2000
Synonym: Zittauer Kæmpe						
* De i parentes anførte navne må kun anvendes indtil den 30. juni 1993.						
<u>PORRE - Allium porrum L.</u>						
Bulgarsk Kæmpe	O.E.	316			01.07.1976	30.06.2000
Conora	Dæhnf.	308			01.11.1990	31.12.2000
Hafnia	Dæhnf.	308			01.07.1976	30.06.2000
Kong Richard	Dæhnf.	308	29.12.1977	28.12.1997	01.03.1977	30.06.2000
Københavns Torve 'Imperial'	Dæhnf.	308			01.07.1976	30.06.2000
Københavns Torve 'Konta'	O.E.	316			01.07.1976	30.06.2000
Lavi	Dæhnf.	308			01.07.1976	30.06.2000
Loti	Dæhnf.	308			01.03.1977	30.06.2000
Nelli	Ham.Frø/Ham.Int.	354/352			09.01.1989	30.06.2000
Prenora	Dæhnf.	308			01.11.1990	31.12.2000
Regius	Ham.Frø/Ham.Int.	354/352			01.03.1977	30.06.2000
Rese	O.E.	316			01.03.1977	30.06.2000
Siegfried 2 'Frost'	Dæhnf.	308			01.07.1976	30.06.2000
* (tidl. Siegfried 'Frost')						
Siegfried 2 'Sino'	Dæhnf.	308			01.07.1976	30.06.2000
* (tidl. Siegfried 'Sino')						
Splendid	O.E.	316			01.07.1976	30.06.2000
* (tidl. Gennevilliers 'Splendid')						
Thor	Dæhnf.	308			01.07.1976	30.06.2000
Titan	O.E.	316			01.07.1976	30.06.2000
Tivi	Dæhnf.	308			01.07.1976	30.06.2000

Sortsnavn	Sortsejer/repr.	Adr. kode	Plantenyhedsbeskyttelse		Sortslisteoptagelse	
			Reg. dato	Reg. ophører	Optagelsesdato	Udløbsdato
Unique	O.E.	316			01.07.1976	30.06.2000
Wico	Dæhnf.	308			01.07.1981	30.06.2000
Winora	Dæhn.	308			01.11.1990	31.12.2000

\* De i parentes anførte navne må kun anvendes indtil den 30. juni 1993.

DILD - Anethum graveolens L.

Blanko	A.H.	310	07.03.1983	06.03.2003		
Dukat	O.E.	316			01.07.1976	30.06.2000

KNOLDSELLERI - Apium graveolens L.

Alabaster 3 'Juvel' * (tidl. Alabaster 'Juvel')	Dæhnf.	308			01.07.1976	30.06.2000
Balder 'Bali'	Dæhnf.	308			01.07.1976	30.06.2000
Balder 'Mascot'	A.H.	310			01.07.1976	30.06.2000
Blanco	Dæhnf.	308			01.07.1976	30.06.2000
Snehvide	Dæhnf.	308			04.05.1982	30.06.2000

\* De i parentes anførte navne må kun anvendes indtil den 30. juni 1993.

BLADBEDE - Beta vulgaris L. var. cycla (L.) Ulrich

Akta * (tidl. Grøn 'Akta')	O.E.	316			01.07.1976	30.06.2000
Rex	O.E.	316			01.07.1976	30.06.2000

\* De i parentes anførte navne må kun anvendes indtil den 30. juni 1993.

RØDBEDE - Beta vulgaris L. var. esculenta L.

Carmo * (tidl. Crosbys 'Carmo')	Dæhnf.	308			01.07.1976	30.06.2000
Crosbys	O.E.	316			01.07.1976	30.06.2000
Detroit 3 * (tidl. Detroit)	Dæhnf.	308			01.07.1976	30.06.2000
Detroit 3 '243' * (tidl. Detroit '243')	O.E.	316			01.07.1976	30.06.2000
Dragon	Ham.Frø./Ham.Int.	354/352			18.10.1991	31.12.2001
Forono	Dæhnf.	308			12.05.1982	30.06.2000
Monopoly	S&G/A.H.	329/310	24.05.1983	23.05.2003		
Rubia	Ham.Frø./Ham.Int.	354/352			01.07.1976	30.06.2000
Rød Valse	O.E.	316			01.07.1976	30.06.2000
Slowbolt	Ham.Frø./Ham.Int.	354/352			19.05.1978	30.06.2000
Unik	Dæhnf.	308			16.11.1979	30.06.2000

\* De i parentes anførte navne må kun anvendes indtil den 30. juni 1993.

GRØNKÅL - Brassica oleracea L. var. acephala DC. subvar. laciniata L.

Halvhøj kruset 'Konserva'	Dæhnf.	308			01.07.1976	30.06.2000
---------------------------	--------	-----	--	--	------------	------------

Sortsnavn	Sortsejer/repr.	Adr. kode	Plantenyhedsbeskyttelse		Sortslisteoptagelse	
			Reg. dato	Reg. ophører	Optagel- sesdato	Udløbs- dato
Lav opretvoksende 'Lavo'	Dæhnf.	308			01.07.1976	30.06.2000
<b>BLOMKÅL - Brassica oleracea L. convar. botrytis (L.) Alef. var. botrytis</b>						
Alpha 5 'Erfu'	Dæhnf.	308			01.10.1991	30.06.2001
* (tidl. Erfurter 'Erfu')						
Bravo	A.H.	310			23.07.1981	30.06.2000
Brio	O.E.	316			01.07.1976	30.06.2000
Danova	Dæhnf.	308	29.12.1977	28.12.1997	01.07.1977	30.06.2000
Dominant	Dæhnf.	308			23.07.1981	30.06.2000
Grandessa	Dæhnf.	308			01.07.1976	30.06.2000
Grodan	Dæhnf.	308			01.07.1976	30.06.2000
Idol	O.E.	316			23.07.1981	30.06.2000
Igloo	O.E.	316			01.07.1976	30.06.2000
Igloory	O.E.	316			01.07.1976	30.06.2000
King	Dæhnf.	308			01.07.1981	30.06.2000
Litia	Ham.Frø/Ham.Int.	354/352			08.05.1991	31.12.2001
Mitra	Ham.Frø/Ham.Int.	354/352			20.11.1991	31.12.2001
Perfection	Dæhnf.	308			01.07.1976	30.06.2000
Progress	A.H.	310			01.07.1976	30.06.2000
Repos	Ham.Frø/Ham.Int.	354/352			07.03.1989	30.06.2000
Revito	Ham.Frø/Ham.Int.	354/352			15.10.1982	30.06.2000
Selandia	O.E.	316			01.07.1976	30.06.2000
Solvi	Ham.Frø/Ham.Int.	354/352			08.05.1991	31.12.2001
Spar To	A.H.	310			01.07.1976	30.06.2000
Starla	Dæhnf.	308			01.07.1976	30.06.2000
Ultra	Vikima	353			11.10.1989	30.06.2000
White Diamond	Ham.Frø/Ham.Int.	354/352			08.05.1991	31.12.2001
White Fox	S&G/A.H.	329/310			01.07.1981	30.06.2000
White Pearl	Ham.Frø/Ham.Int.	354/352				
White Rock	S&G/A.H.	329/310			04.05.1982	30.06.2000
Winner	O.E.	316			01.07.1976	30.06.2000

\* De i parentes anførte navne må kun anvendes indtil den 30. juni 1993.

**SAVOYKÅL - Brassica oleracea L. var. bullata DC. et var. sabauda L.**

Dacato	Vikima	353			11.10.1989	30.06.2000
Danica	Vikima	353			11.10.1989	30.06.2000
Labol	O.E.	316			04.05.1982	30.06.2000
Sawa	O.E.	316			14.12.1987	30.06.2000

**ROSENKÅL - Brassica oleracea L. var. bullata subvar. gemmifera DC.**

Focus	Dæhnf.	308			01.07.1976	30.06.2000
Long Island	O.E.	316			01.07.1976	30.06.2000
Odense Torve 'Oto'	Dæhnf.	308			01.07.1976	30.06.2000

Sortsnavn	Sortsejer/repr.	Adr. kode	Plantenyhedsbeskyttelse		Sortslisteoptagelse	
			Reg. dato	Reg. ophører	Optagel- sesdato	Udløbe- dato
<u>HVIDKÅL - Brassica oleracea L. var. capitata L. f. alba DC.</u>						
Albadan	Dæhnf.	308			07.05.1990	31.12.2000
Amager høj 'Grami'	Dæhnf.	308			01.07.1976	30.06.2000
Synonym: Amager hochstrunkig						
* (tidl. Amager høj grøn 'Grami')						
Amager lav 'Amlaro'	Dæhnf.	308			01.07.1976	30.06.2000
Biro	O.E.	316			01.07.1976	30.06.2000
* (tidl. Københavns Torve 'Biro')						
Brunswiger 'Ladu'	O.E.	316			01.07.1976	30.06.2000
Comas	Dæhnf.	308			07.05.1990	31.12.2000
Ditmarsker 2 'Frigga'	Dæhnf.	308			01.07.1976	30.06.2000
* (tidl. Ditmarsker 'Frigga')						
Ditmarsker 2 'Midi'	O.E.	316			01.07.1976	30.06.2000
* (tidl. Ditmarsker 'Midi')						
Ditmarsker 3 'Primax'	Dæhnf.	308			01.07.1976	30.06.2000
* (tidl. Ditmarsker 'Primax')						
Dural	O.E.	316			01.07.1976	30.06.2000
Gloria	O.E.	316			01.07.1976	30.06.2000
Hidena	Bejo/Dæhnf.	325/308			20.02.1975	30.06.2000
Hyjula	Bejo/Dæhnf.	325/308			01.07.1976	30.06.2000
Københavns Torve 4 'Koto'	Dæhnf.	308			01.07.1976	30.06.2000
* (tidl. Københavns Torve 'Koto')						
Langedijker Vinter 'Hekla'	Dæhnf.	308			01.07.1977	30.06.2000
* (Langendijker Vinter 'Helka')						
Marcanta	Vikima	358			07.05.1990	31.12.2000
Media	O.E.	316			11.10.1989	30.06.2000
Minicole	Bejo/Dæhnf.	325/308			01.07.1981	30.06.2000
Pedrillo	Bejo/Dæhnf.	325/308			01.07.1981	30.06.2000
Riana	O.E.	316			01.07.1981	30.06.2000
Rotan	O.E.	316			01.07.1981	30.06.2000
Scancop	Dæhnf.	308			01.11.1990	31.12.2000
Scanta	Dæhnf.	308			01.11.1990	31.12.2000
Scanvi	Dæhnf.	308			01.11.1990	31.12.2000
Tidlig Ditmarsker 'Ega'	O.E.	316			01.07.1976	30.06.2000
Tidlig Ditmarsker 'Special'	Dæhnf.	308			01.07.1976	30.06.2000
Wiam	Dæhnf.	308			01.07.1976	30.06.2000

\* De i parentes anførte navne må kun anvendes indtil den 30. juni 1993.

SPIDSKÅL - Brassica oleracea L. var. capitata L. f. alba DC. var. elliptica

Charleston Wakefield 'Mitol'	O.E.	316			01.07.1977	30.06.2000
Erstling 'Linga'	Dæhnf.	308			01.07.1976	30.06.2000
Jersey Wakefield 'Pewa'	O.E.	316			01.07.1977	30.06.2000



Sortsnavn	Sortsejer/repr.	Adr. kode	Plantenyhedsbeskyttelse		Sortslisteoptagelse	
			Reg. dato	Reg. ophører	Optagel- sesdato	Udløbs- dato
<u>RØDKÅL - Brassica oleracea L. var. capitata L. f. rubra (L.) Thell</u>						
Amager 'Caro'	O.E.	316			01.07.1976	30.06.2000
Holdbar Amager	Dæhnf.	308			01.07.1976	30.06.2000
Holdbar Vinter 'Rodan'	Dæhnf.	308			01.07.1976	30.06.2000
Langedijker Sommer 'Debut'	O.E.	316			01.07.1976	30.06.2000
* (tidl. Langedijker Sommer 'Debut')						
Langedijker Sommer 'Laso'	Dæhnf.	308			01.07.1976	30.06.2000
* (tidl. Langedijker Sommer 'Laso')						
* De i parentes anførte navne må kun anvendes indtil den 30. juni 1993.						
<u>MAJROE - Brassica rapa L. var. rapa (L.) Thell</u>						
Goldball 'Golda'	O.E.	316			01.07.1976	30.06.2000
Purple Top White Globe	O.E.	316			01.07.1976	30.06.2000
* (tidl. Early Purple Top Globe 'Rosita')						
* De i parentes anførte navne må kun anvendes indtil den 30. juni 1993.						
<u>MELON - Cucumis melo L.</u>						
Aroma	Ham.Frø/Ham.Int.	354/352			19.05.1978	30.06.2000
West	Dæhnf.	308			19.05.1978	30.06.2000
<u>AGURK - Cucumis sativus L.</u>						
<u>Asieagurk</u>						
Asiko	O.E.	316			16.05.1979	30.06.2000
Dansk Asie 'Dana'	Dæhnf.	308			01.07.1976	30.06.2000
Ideal 'Nova'	Dæhnf.	308			01.07.1976	30.06.2000
Synonym: Delikatesse						
Langelands Kæmpe 'Gigant'	Dæhnf.	308			01.07.1976	30.06.2000
Langelands Kæmpe 'Major'	Dæhnf.	308			01.07.1976	30.06.2000
<u>Drue- og picklesagurk</u>						
Bestal	O.E.	316			01.03.1977	30.06.2000
Biri	O.E.	316			16.05.1979	30.06.2000
Conda	O.E.	316			01.07.1976	30.06.2000
Nobel	O.E.	316			10.02.1989	30.06.2000
Paragon	S&G/A.H.	329/310	16.02.1981	15.02.2001		
Rhinsk Drue 'Ridu'	Dæhnf.	308			01.07.1976	30.06.2000
Synonymer: -De Vorgebirg -Rhinish Pickling -Vorgebirgstrauben						
<u>Snitagurk</u>						
Lora	O.E.	316			01.09.1988	30.06.2000

Sortsnavn	Sortsejer/repr.	Adr. kode	Plantenyhedsbeskyttelse		Sortslisteoptagelse	
			Reg. dato	Reg. ophører	Optagel- sesdato	Udløbs- dato
<u>Drivaqurk</u>						
Anita	Dæhnf.	308			23.07.1991	31.12.2001
Asa	Dæhnf.	308			27.07.1989	30.06.2000
Athene	Dæhnf.	308			16.05.1979	30.06.2000
Avanti	Dæhnf.	308			23.07.1991	31.12.2001
Bestseller	O.E.	316			01.07.1976	30.06.2000
Diana	Dæhnf.	308			20.01.1983	30.06.2000
Dumex	Vikima	353			28.02.1991	31.12.2001
Galla	Vikima	353			28.02.1991	31.12.2001
Samira	O.E.	316			10.02.1989	30.06.2000
Zeina	O.E.	316			14.10.1988	30.06.2000
<u>GRÆSKAR - Cucurbita pepo L.</u>						
Grøn Busk 2 'Veribo'	Dæhnf.	308			01.07.1976	30.06.2000
* (tidl. Grøn Busk 'Veribo')						
Kæmpe Melon 'Rilon'	Dæhnf.	308			01.07.1976	30.06.2000
Køkken 'Vita'	A.H.	310			16.05.1979	30.06.2000
* De i parentes anførte navne må kun anvendes indtil den 30. juni 1993.						
<u>GULEROD - Daucus carota L.</u>						
Amsterdammer 3 'Indu'	O.E.	316			01.07.1976	30.06.2000
* (tidl. Amsterdammer 'Indu')						
Amtou	Dæhnf.	308			01.07.1976	30.06.2000
Apollo	Dæhnf.	308			01.07.1976	30.06.2000
* (tidl. Nantes 'Apollo')						
Bergamo	Dæhnf.	308			23.11.1991	31.12.2001
Chanova	Dæhnf.	308			23.10.1991	31.12.2001
Chantenay á cœur rouge 2	Dæhnf.	308			01.07.1976	30.06.2000
'Loto'						
* (tidl. Chantenay 'Loto')						
Chantenay á cœur rouge 2	O.E.	316			01.07.1976	30.06.2000
'Redco'						
* (tidl. Chantenay 'Redco')						
* Feonia 2 'Banta'	O.E.	316			01.07.1976	30.06.2000
Synonym: Amager 2						
* (tidl. Feonia 'Banta')						
* Feonia 2 'Dana'	Dæhnf.	308			01.07.1976	30.06.2000
Synonym: Amager 2						
* (tidl. Feonia 'Dana')						
* Feonia 3 'Nobo'	O.E.	316			01.07.1976	30.06.2000
Synonym: Amager 3						
* (tidl. Feonia 'Nobo')						
* Feonia 5 'Fina'	Dæhnf.	308			01.07.1976	30.06.2000
Synonym: Amager 5						
* (tidl. Feonia 'Fina')						
Feonia 3 'Rona'	Dæhnf.	308			01.10.1991	31.12.2001
* (tidl. Feonia 'Rona')						

Sortsnavn	Sortsejer/repr.	Adr. kode	Plantenyhedsbeskyttelse		Sortslisteoptagelse	
			Reg. dato	Reg. ophører	Optagel- sesdato	Udløbs- dato
Flakkeer 2 'Grosa' * (tidl. Flakkeer 'Grosa')	O.E.	316			01.07.1976	30.06.2000
Flaron	O.E.	316			21.02.1989	31.12.1999
Nabora	Dæhnf.	308			23.07.1991	31.12.2001
Nadia	Dæhnf.	308			23.07.1991	31.12.2001
Nantes 2 'Normu' * (tidl. Nantes 'Normu')	O.E.	316			01.10.1991	31.12.2001
Nantes 2 'Topscore' * (tidl. Nantes 'Topscore')	Dæhnf.	308			01.07.1976	30.06.2000
Nantes 3 'Express' * (tidl. Nantes 'Express')	O.E.	316			01.07.1976	30.06.2000
Nantes 4 'Duke' * (tidl. Nantes 'Duke')	O.E.	316			01.07.1976	30.06.2000
Nantes 4 'Kurna' * (tidl. Nantes 'Kurna')	O.E.	316			01.07.1976	30.06.2000
Nantes 4 'Landa' * (tidl. Nantes 'Landa')	Dæhnf.	308			01.07.1976	30.06.2000
Nantes 6 'Fancy' * (tidl. Nantes 'Fancy')	O.E.	316			01.07.1976	30.06.2000
Naron	O.E.	316			21.02.1989	30.06.2000
Narova	O.E.	316			21.02.1989	30.06.2000
Nasha	Dæhnf.	308			23.07.1991	31.12.2001
Novadan	Dæhnf.	308			27.07.1989	30.06.2000
Pariser Torve 5 'Rondo' * (tidl. Pariser Torve 'Rondo')	O.E.	316			01.07.1976	30.06.2000
Plastica	Dæhnf.	308			01.07.1976	30.06.2000
Regol * (tidl. Flakkeer 'Regol')	O.E.	316			01.07.1976	30.06.2000
Royal Chantenay 3 'Rola' * (tidl. Royal Chantenay 'Rola')	O.E.	316			01.07.1976	30.06.2000
Touchon 'Format'	Dæhnf.	308			01.07.1977	30.06.2000
Vertou 'Vernia'	Dæhnf.	308			01.07.1976	30.06.2000

\* De i parentes anførte navne må kun anvendes indtil den 30. juni 1993.

JORDBÆR - Fragaria ananassa Duch.

Bogota	IVT/H-B&B	342/343	03.09.1980	02.09.1995
Darlibelle	SCD/Chas. Hude	357/343	26.10.1990	25.10.2015
Darline	SCD/Chas. Hude	357/345	26.10.1990	25.10.2015
Frel	Bloom/Poul.Ros.	363/360	03.09.1990	02.09.2016
Korona	IVT/H-B&B	342/343	03.09.1980	02.09.1995
Mrak	Regents/H-B&B	364/343	01.11.1991	31.01.2016
Muir	Regents/H-B&B	364/343	13.03.1992	12.03.2017
Oso Grande	Regents/H-B&B	364/343	01.11.1991	31.10.2016
Pandora	B SHR/Lehm.&Ree	355/356	25.10.1990	24.10.2015
Pegasus	Hort.Res.Int/ Lehm.&Ree	365/356	01.11.1991	31.10.2016

Sortsnavn	Sortsejer/repr.	Adr. kode	Plantenyhedsbeskyttelse		Sortslisteoptagelse	
			Reg. dato	Reg. ophører	Optagel- sesdato	Udløbs- dato
Primek	St.Pl./GPL	359/351	22.11.1989	21.11.2014		
Sima	St.Pl./GPL	359/351	01.11.1991	31.10.2016		
Yolo	Regents/H-B&B	364/343	21.11.1991	20.11.2016		

HOVEDSALAT - Lactuca sativa L.

Alm. salat

Attraktion 'Sana'	O.E.	316			01.07.1976	30.06.2000
Hjerter Es	O.E.	316			01.07.1976	30.06.2000
Hjerter Es	Dæhnf.	308			01.07.1976	30.06.2000
Kagraner Sommer 2 'Tatus'	O.E.	316			01.07.1976	30.06.2000
* (tidl. Kagraner Sommer 'Tatus')						
Maikönig 'Stria'	O.E.	316			01.07.1976	30.06.2000

\* De i parentes anførte navne må kun anvendes indtil den 30. juni 1993.

TOMAT - Lycopersicon lycopersicum (L.) Karst. ex Farwell

Frilandstomat

Bonner Beste '1212'	Dæhnf.	308			01.07.1976	30.06.2000
Gemini	Dæhnf.	308			25.03.1980	30.06.2000
Tempo	Dæhnf.	308			02.06.1978	30.06.2000

Drivtomat

Elin	Weib./Dæhnf.	321/308			01.09.1988	30.06.2000
Erica	Weib./Dæhnf.	321/308			24.01.1991	31.12.2001
Ida	Weib./Dæhnf.	321/308			01.07.1981	30.06.2000
Regina	Dæhnf.	308			01.07.1976	30.06.2000

KRUSPERSILLE - Petroselinum crispum (Mill.) Nym. ex A.W. Hill, ssp. crispum

Bonus	Dæhnf.	308			17.12.1987	30.06.2000
Bravour	O.E.	316			01.07.1976	30.06.2000
Curlina	O.E.	316			01.07.1981	30.06.2000
Darki	O.E.	316			01.07.1976	30.06.2000
Ekstra moskruset 3 'Regina'	Dæhnf.	308			01.07.1976	30.06.2000
Synonymer: -Champion Moss Curled 3 -Mooskrause 3 -Moskrul 3 -Moss Curled 3 -Nano Ricciuto 3						
* (tidl. Ekstra moskruset 'Regina')						
Ekstra moskruset 3 'Senator'	A.H.	310			01.07.1976	30.06.2000
Synonymer: -Champion Moos Curled 3 -Mooskrause 3 -Moskrul 3 -Moss Curled 3 -Nano Ricciuto 3						

Sortsnavn	Sortsejer/repr.	Adr. kode	Plantenyhedsbeskyttelse		Sortslisteoptagelse	
			Reg. dato	Reg. ophører	Optagel- sesdato	Udløbs- dato
* (tidl. Ekstra moskruset 'Senator')						
Optima	Dæhnf.	308			01.07.1976	30.06.2000
Parus	O.E.	316			01.03.1977	30.06.2000

\* De i parentes anførte navne må kun anvendes indtil den 30. juni 1993.

RODPERSILLE - Petroselinum crispum (Mill.) Nym. ex. A.W. Hill. ssp. tuberosum

Bardowicker 'Bawi'	Dæhnf.	308			01.07.1976	30.06.2000
Berliner 'Berla' Synonym: Halvlang	Dæhnf.	308			01.07.1976	30.06.2000
Berliner 'Bero' Synonym: Halvlang	Dæhnf.	308			01.07.1976	30.06.2000

AERT - Pisum sativum L. (partim)

Marvært

Anna	Dæhnf.	308	19.10.1981	18.10.2001	25.03.1980	30.06.2000
Avola	Asgrow/Chas.H.	344/345	23.07.1979	22.07.2004		
Coral	RBS/A.H.	347/310	08.09.1987	07.09.2007		
Fridgit	RBS/A.H.	347/310	08.09.1987	07.09.2007		
Karina	Nunhems/Dæhnf.	331/308			16.05.1979	30.06.2000
Mira	Dæhnf.	308			01.07.1976	30.06.2000
Multistar	Dæhnf.	308	11.03.1976	10.03.1996	10.03.1978	30.06.2000
Reco	Nestec/Int.Pat.	362/361	12.03.1991	11.03.2016		
Safir	Dæhnf.	308			01.07.1976	30.06.2000
Sugar Lil	RBS/A.H.	347/310	08.09.1987	07.09.2007		

RADIS - Raphanus sativus L.

Atten Dage 'Vidan'	Dæhnf.	308			01.07.1976	30.06.2000
* (tidl. Halvlang hvidspidset 'Vidan')						
Danra	Dæhnf.	308			15.10.1982	30.06.2000
Flamboyant 4 'Safir'	Dæhnf.	308			01.01.1982	30.06.2000
* (tidl. Halvlang skarlagen hvidspidset 'Safir')						
Flamboyant 4 '25'	Dæhnf.	308			01.07.1976	30.06.2000
* (tidl. Halvlang skarlagen hvidspidset '25')						
Halvlang skarlagen hvidspidset 2 '35'	Dæhnf.	308			01.07.1976	30.06.2000
Synonymer: -Mezzo lungo rosso a piccola punta bianca 2 -Mezzo lungo rosso a punta bianca 2						
* (tidl. Halvlang skarlagen hvidspidset '35')						

Sortsnavn	Sortsejer/repr.	Adr. kode	Plantenyhedsbeskyttelse		Sortslisteoptagelse	
			Reg. dato	Reg. ophører	Optagel- sesdato	Udløbs- dato
Halvlang skarlagen hvidspidset 3 'Fota' Synonymer: -Halvlang hvidspidset -Mezzo lungo rosso a piccola punta bianca 3 -Mezzo lungo rosso a punta bianca 3 * (tidl. Halvlang hvidspidset 'Fota')	O.E.	316			01.07.1976	30.06.2000
Halvlang skarlagen hvidspidset 3 'Rapid' Synonymer: -Halvlang hvidspidset -Mezzo lungo rosso a piccola punta bianca 3 -Mezzo lungo rosso a punta bianca 3 * (tidl. Halvlang hvidspidset 'Rapid')	Dæhnf.	308			01.07.1976	30.06.2000
Halvlang skarlagen hvidspidset 3 '875' Synonymer: -Halvlang hvidspidset -Mezzo lungo rosso a piccola punta bianca 3 -Mezzo lungo rosso a punta bianca 3 * (tidl. Halvlang skarlagen hvidspidset '875')	Dæhnf.	308			01.07.1976	30.06.2000
Istap 'Syla'	O.E.	316			01.07.1976	30.06.2000
Københavns Torve 2 'Dema' Synonymer: -Round Red small White Tip 2 -Sparkler 2 * (tidl. Københavns Torve 'Dema')	O.E.	316			01.07.1976	30.06.2000
Meteor	Dæhnf.	308			01.07.1976	30.06.2000
Non plus ultra 'Falkan'	O.E.	316			01.07.1976	30.06.2000
Non plus ultra '406'	O.E.	316			01.07.1976	30.06.2000
Rovi	O.E.	316			01.07.1976	30.06.2000
Rubin 'Runo'	Dæhnf.	308			01.07.1976	30.06.2000
Saxa 3 'Korto' Synonym: Saxa Treib 3 * (tidl. Saxa 'Korto')	O.E.	316			01.07.1976	30.06.2000
Würzburger 'Giga'	O.E.	316			01.07.1976	30.06.2000

\* De i parentes anførte navne må kun anvendes indtil den 30. juni 1993.

SKORZONER - Scorzonera hispanica L.

Duro	Dæhnf.	308			01.07.1976	30.06.2000
Duro 'Nero' * (tidl. 'Nero')	O.E.	316			01.07.1976	30.06.2000
Enårig Kæmpe 'Bamba' Synonym: Russisk Kæmpe	O.E.	316			01.07.1976	30.06.2000

Sortsnavn	Sortsejer/repr.	Adr. kode	Plantenyhedsbeskyttelse		Sortslisteoptagelse	
			Reg. dato	Reg. ophører	Optagel- sesdato	Udløbs- dato
Habil	Dæhnf.	308			01.07.1976	30.06.2000
Lange Jan	Bøjo/Dæhnf.	325/308	29.02.1980	28.02.2000		

\* De i parentes anførte navne må kun anvendes indtil den 30. juni 1993.

SPINAT - Spinacia oleracea L.

Arosia	Vikima	353			28.02.1991	31.12.2001
Bloomsdale Longstanding 'Blongo'	Dæhnf.	308			01.07.1976	30.06.2000
Dominant	Dæhnf.	308			01.07.1976	30.06.2000
Fabris	Ham.Frø/Ham.Int.	354/352			01.07.1976	30.06.2000
Firno	Dæhnf.	308			01.07.1981	30.06.2000
Første Snit 'Diskant'	O.E.	316			01.07.1976	30.06.2000
Grodane	Dæhnf.	308			23.10.1991	31.12.2001
Hercules	Ham.Frø/Ham.Int.	352/354			28.02.1991	31.12.2001
Hydane	Dæhn.	308			01.08.1990	31.12.2000
Kongen af Danmark						
'Duran'	O.E.	316			01.07.1976	30.06.2000
Kongen af Danmark						
'Konsan'	Dæhnf.	308			01.07.1976	30.06.2000
Matador 'Matarno'	Dæhnf.	308			01.07.1976	30.06.2000
Matador 'Nobio'	O.E.	316			01.07.1976	30.06.2000
Medania	Dæhnf.	308			01.07.1976	30.06.2000
Novadane	Dæhnf.	308			01.08.1990	31.12.2000
Predane	Dæhnf.	308			01.08.1990	31.12.2000
Primadane	Dæhnf.	308			23.07.1991	31.12.2001
Rebris	Ham.Frø/Ham.Int.	352/354			28.02.1991	31.12.2001
Residane	Dæhnf.	308			01.08.1990	31.12.2000
Supergreen	Dæhnf.	308			19.05.1978	30.06.2000
Vinter Riesen 'Wiri'	Dæhnf.	308			01.07.1976	30.06.2000
Viroflay 'Nike'	O.E.	316			01.07.1976	30.06.2000

Sortsnavn	Sortsejer/Repr.	Adr. kode	Plantenyhedsbeskyttelse	
			Reg. dato	Reg. ophører
<u>FRUGTTRÆER OG BUSKE - Fruit species</u>				
<u>ÆBLE - Malus domestica Borkh.</u>				
Cepiland	CTIFL & CEP/Chas. Hude	522/523	11.05.1989	10.05.2014
Elbee	Häberli/Chas.Hude	513/523	13.03.1992	12.03.2017
Jonagored	Jomobel/M.Jensens Eff.	511/512	04.11.1986	03.11.2004
Kim	Balsgård/GPL	514/515	14.11.1988	13.11.2013
Lancep	CTIFL&CEP/Chas. Hude	522/515	03.09.1990	02.09.2015
Maypole	PBIC/Poulsen Roser	503/637	29.08.1988	28.08.2013
Prima	Dom. Castang/Erl. Nielsen	507/518	25.11.1983	24.11.2001
Priscilla	Dom. Castang/Erl. Nielsen	507/518	25.11.1983	24.11.2001
Rafzubin	Hauenstein/Chas. Hude	521/523	01.08.1989	31.07.2014
Red Elstar	l.v.Veredeling/H-B&B	516/517	14.02.1989	13.02.2014
Telamon	PBIC/Poulsen Roser	503/637	29.08.1988	28.08.2013
Trajan	PBIC/Poulsen Roser	503/637	29.08.1988	28.08.2013
Tuscan	PBIC/Poulsen Roser	503/637	29.08.1988	28.08.2013
<u>KIRSEBÆRGRUNDSTAMME - Prunus avium L. x P. pseudocerasus Lind.</u>				
Colt	PBIC/Asm.E.	503/501	28.05.1979	27.05.1997
<u>SURKIRSEBÆR - Prunus cerasus L.</u>				
Kirsa	Balsgård/GPL	514/515	12.03.1991	11.03.2016
Pernilla	Balsgård/GPL	514/515	12.03.1991	11.03.2016
<u>SOLBÆR - Ribes nigrum L.</u>				
Ben Alder	PBIC/Dæhnf.	503/510	13.07.1989	12.07.2014
Ben Sarek	PBIC/Dæhnf.	503/510	22.10.1986	21.10.2001
Ben Tirran	SCRI/N. Lønborg	519/520	29.08.1989	28.08.2014
Storklas	Balsgård/GPL	514/515	15.07.1991	14.07.2016
Titania	Tamas/Fodor	509/508	09.10.1984	08.10.1999
Triton	Tamas/Fodor	509/508	09.10.1984	08.10.1999
<u>Hindbær - Rubus idaeus L.</u>				
Autumm Bliss	PBIC/Dæhnf.	503/510	22.10.1986	21.10.2001
Glen Moy	PBIC/Dæhnf.	503/510	23.01.1989	22.01.2014
Glen Prosen	PBIC/Dæhnf.	503/510	23.01.1989	22.01.2014
Zenith	St.PI./GPL	524/515	22.11.1990	21.11.2015



Sortsnavn	Sortsejer/Repr.	Adr. kode	Plantenyhedsbeskyttelse	
			Reg. dato	Reg. ophører
<u>PRYDPLANTER - Ornamental Species</u>				
<u>AESCHYNANTHUS - Aeschynanthus Jack.</u>				
Altair	K.E.C.&S.J./GPL	736/660	19.05.1989	19.05.2014
Ara	K.E.C.&S.J./GPL	736/660	19.05.1989	18.05.2014
Apus	K.E.C./GPL	744/660	31.01.1991	30.01.2016
Capella	P. Jensen/GPL	692/660	09.04.1986	08.04.2001
Carina	K.E.C./GPL	744/660	31.01.1991	30.01.2016
Mira	K.E.C.&S.J./GPL	744/660	19.05.1989	18.05.2014
Mona Lisa	K.E.C.&S.J./GPL	736/660	13.03.1987	12.03.2002
Purple Star	K.E.C.&S.J./GPL	736/660	19.05.1989	18.05.2014
Rigel	K.E.C.&S.J./GPL	736/660	26.05.1986	25.05.2001
Rubens	K.E.C.&S.J./GPL	736/660	30.04.1987	29.04.2002
Venus	K.E.C.&S.J./GPL	736/660	15.01.1990	14.01.2015
<u>INKALILJE - Astroemeria L.</u>				
Jornanin	J.Jorgensen/GPL	763/660	07.11.1991	06.11.2016
Stablaco	van Staaveren/Chas. Hude	645/604	30.11.1984	29.11.2009
Stabuwit	van Staaveren/Chas. Hude	645/604	05.08.1991	04.08.2016
Stadutia	van Staaveren/Chas. Hude	645/604	07.12.1988	06.12.2013
Stajello	van Staaveren/Chas. Hude	645/604	30.11.1984	29.11.2009
Stajugro	van Staaveren/Chas. Hude	645/604	01.11.1991	31.10.2016
Stalan	van Staaveren/Chas. Hude	645/604	29.05.1987	28.05.2012
Stalbel	van Staaveren/Chas. Hude	645/604	29.05.1987	28.05.2012
Stalibla	van Staaveren/Chas. Hude	645/604	01.11.1991	31.10.2016
Stalibron	van Staaveren/Chas. Hude	645/604	07.12.1988	06.12.2013
Stalilas	van Staaveren/Chas. Hude	645/604	30.11.1984	29.11.2009
Stalsam	van Staaveren/Chas. Hude	645/604	29.05.1987	28.05.2012
Stalvir	van Staaveren/Chas. Hude	645/604	29.05.1987	28.05.2012
Stapink	van Staaveren/Chas. Hude	645/604	30.11.1984	29.11.2009
Stapurzul	van Staaveren/Chas. Hude	645/604	05.08.1991	04.08.2016
Starodo	van Staaveren/Chas. Hude	645/604	30.11.1984	29.11.2009
Staronic	van Staaveren/Chas. Hude	645/604	22.01.1990	21.01.2015
Starosello	van Staaveren/Chas. Hude	645/604	21.02.1985	20.02.2010
Starover	van Staaveren/Chas. Hude	645/604	19.02.1990	18.02.2015
Staverpi	van Staaveren/Chas. Hude	645/604	01.11.1991	31.10.2016
Stayeli	van Staaveren/Chas. Hude	645/604	01.11.1991	31.10.2016
Stayelor	van Staaveren/Chas. Hude	645/604	05.08.1991	04.08.2016
Zelblanca	van Zelderen/Chas. Hude	734/604	13.07.1989	12.07.2014
Zelpado	van Zelderen/Chas. Hude	734/604	13.07.1989	12.07.2014
Zelrosa	van Zelderen/Chas. Hude	734/604	13.07.1989	12.07.2014

Sortsnavn	Sortsejer/Repr.	Adr. kode	Plantenyhedsbeskyttelse	
			Reg. dato	Reg. ophører
<u>ASTERS - Aster L.</u>				
Blue Butterfly	K. Sahin/GPL	760/660	07.06.1991	06.06.2016
Lilac-blue Admiral	K. Sahin/GPL	760/660	26.08.1991	25.08.2016
Minidan	Danziger/GPL	761/660	07.06.1991	06.06.2016
Mother of Pearl	K. Sahin/GPL	760/660	26.08.1991	25.08.2016
Painted Lady	K. Sahin/GPL	760/660	26.08.1991	25.08.2016
Pink Butterfly	K. Sahin/GPL	760/660	07.06.1991	06.06.2016
Pink Skipper	K. Sahin/GPL	760/660	26.08.1991	25.08.2016
Purple Monarch	K. Sahin/GPL	760/660	26.08.1991	25.08.2016
Rose Butterfly	K. Sahin/GPI	760/660	07.06.1991	06.06.2016
Sunjoy	Danziger/GPL	761/660	26.08.1991	25.08.2016
Sunkid	Danziger/GPL	761/660	26.08.1991	25.08.2016
Sunrose	Danziger/GPL	761/660	26.08.1991	25.08.2016
Suntop	Danziger/GPL	761/660	26.08.1991	25.08.2016
White Butterfly	K. Sahin/GPI	760/660	07.06.1991	06.06.2016
<u>BEGONIE - Begonia spp.</u>				
Allesø	Brdr. Boll/GPL	717/660	10.10.1988	09.10.2013
Aprigold	Jan Man/GPL	696/660	07.12.1988	06.12.2013
Barbara	Dæhnf.	608	28.03.1983	27.03.1998
Bavaria	Dæhnf.	608	19.12.1984	18.12.1999
Camella	Limaplant/GPL	702/660	19.10.1988	18.10.2013
Catrin	G. Pedersen/GPL	732/660	16.01.1989	15.01.2014
Ceveca	C&P Nilsson/GPL	764/660	05.12.1991	04.12.2016
Cherry	Jan Man/GPL	696/660	24.08.1988	23.08.2013
Danja	Limaplant/GPL	702/660	14.12.1987	13.12.2002
Elfe	Rhode-Rieger/H-B&B	642/618	09.03.1978	08.03.1993
Grete	Dæhnf.	608	19.02.1986	18.02.2001
Heidi	Dæhnf.	608	31.01.1985	30.01.2000
Heidrun	Dæhnf.	608	15.05.1990	14.05.2015
Ilonka	Jan Man/GPL	696/660	26.05.1986	20.05.2001
Kolita	Koppe/GPL	670/660	06.05.1985	05.05.2000
Komilla	Koppe/GPL	670/660	14.12.1987	13.12.2002
Korona	Koppe/GPL	670/660	21.10.1983	20.10.1998
Laressa	Jan Man/GPL	696/660	26.05.1986	25.05.2001
Lisa	Dæhnf.	608	24.08.1988	23.08.2013
Manuela	Gebr.Man/H-B&B	664/618	10.09.1987	09.09.2002
Marillo	Jan Man/GPL	696/660	14.12.1987	13.12.2002
Orania	Jan Man/GPL	696/660	07.12.1988	06.12.2013
Paloma	Jan Man/GPL	696/660	26.05.1986	25.05.2001
Petra	Jan Man/GPL	696/660	26.05.1986	25.05.2001

Sortsnavn	Sortsejer/Repr.	Adr. kode	Plantenyhedsbeskyttelse	
			Reg. dato	Reg. ophører
Robella	Rhode-Rieger/H-B&B	642/618	01.11.1991	31.10.2016
Rondo	Rhode-Rieger/H-B&B	642/618	30.01.1992	29.01.2017
Rosalie	Jan Man/GPL	696/660	26.05.1986	25.05.2001
Rosanna	Jan Man/GPL	696/660	26.05.1986	25.05.2001
Ruth	Dæhnf.	608	13.07.1989	12.07.2014
Sandra	Limaplant/GPL	702/660	14.12.1987	13.12.2002
<u>Bougainvillea spp. - Bougainvillea</u>				
Sophia	Lindeskov/GPL	759/660	15.10.1991	14.10.2016
<u>Klokke - Campanula L.</u>				
Thora	Thoruplund/GPL	665/660	12.03.1991	11.03.2016
Thori	Thoruplund/GPL	665/660	12.03.1991	11.03.2016
Thoro	Thoruplund/GPL	665/660	01.11.1991	31.10.2016
<u>Chrysanthemum - Chrysanthemum spp.</u>				
Akira	Yoder Brothers/H-B&B	728/618	09.08.1989	08.08.2014
Alexandra	Süptitz/H-B&B	647/618	11.05.1989	10.05.2014
Amour	Yoder/H-B&B	656/618	30.09.1988	29.09.2013
Applause	Yoder/H-B&B	656/618	07.04.1983	06.04.1998
Arrows	Yoder/H-B&B	656/618	13.03.1987	12.03.2002
Boaldi	Yoder Brothers/H-B&B	728/618	15.01.1990	14.01.2015
Bronze Arola	Yoder Brothers/H-B&B	728/618	09.08.1989	08.08.2014
Casmo	Yoder/H-B&B	656/618	10.09.1987	09.09.2002
Cassa	Fides/Jens Kristensen	611/626	09.09.1983	08.09.1998
Chantal	Hoek/Jens Kristensen	731/626	11.10.1988	10.10.2013
Christa	Yoder/H-B&B	656/618	27.01.1987	26.01.2002
Cilla	Süptitz/H-B&B	647/618	11.05.1989	10.05.2014
Circus	Yoder/H-B&B	656/618	06.02.1981	05.02.1996
Clampo	Yoder/H-B&B	656/618	27.01.1987	26.01.2002
Claro	Yoder Brothers/H-B&B	728/618	24.07.1990	23.07.2015
Clou	Süptitz/Jens Kristensen	647/626	03.09.1990	02.09.2015
Cream Boaldi	Yoder Brothers/H-B&B	728/618	11.06.1991	10.06.2016
Cream Yotara	Yoder Brothers/H-B&B	728/618	15.07.1991	14.07.2016
Curiosity	Framptons/H-B&B	613/618	29.08.1989	28.08.2014
Dark Bronze Casmo	Yoder Brothers/H-B&B	728/618	05.04.1990	04.04.2015
Dark Circus	Yoder Brothers/H-B&B	728/618	01.08.1989	31.07.2014
Dark Gaby	Süptitz/H-B&B	647/618	09.08.1989	08.08.2014
Dark Neoga	Yoder Brothers/H-B&B	728/618	11.06.1991	10.06.2016
Dark Tannin	Yoder Brothers/H-B&B	728/618	22.01.1990	21.01.2015

Sortsnavn	Sortsejer/Repr.	Adr. kode	Plantenyhedsbeskyttelse	
			Reg. dato	Reg. ophører
Dark Yellow Garland	H.Hellberg/H-B&B	729/618	30.09.1988	29.09.2013
Deep Amour	Yoder Brothers/H-B&B	728/618	09.08.1989	08.08.2014
Delano	Yoder Brothers/H-B&B	728/618	24.07.1990	23.07.2015
En Garde	Yoder Brothers/H-B&B	728/618	09.08.1989	08.08.201
Etching	Yoder/H-B&B	656/618	15.05.1985	14.05.2000
Fatima	Süptitz/Jens Kristensen	647/626	11.06.1991	10.06.2016
Fontana	Yoder Brothers/H-B&B	656/618	24.07.1990	23.07.2015
Golden Luck	Süptitz/H-B&B	647/618	05.04.1990	04.04.2015
Goldfinger	Süptitz/Jens Kristensen	647/626	24.07.1990	23.07.2015
Goldlight	Fides/Jens Kristensen	611/626	20.01.1984	19.01.1999
Indio	Yoder Brothers/H-B&B	728/618	05.04.1990	04.04.2015
Intrepid Gold	Yoder/H-B&B	656/618	22.06.1978	21.06.1993
Iridon	Yoder Brothers/H-B&B	728/618	07.12.1988	06.12.2013
Keen	Yoder/H-B&B	656/618	27.01.1987	26.01.2002
Lilac Cilla	Ball/Jens Kristensen	746/626	24.07.1990	23.07.2015
Love	Yoder/H-B&B	656/618	24.05.1983	23.05.1998
Lucretia	Hoek/Jens Kristensen	731/626	11.10.1988	10.10.2013
Maya	Süptitz/Jens Kristensen	647/626	11.06.1991	10.06.2016
Merced	Yoder Brothers/H-B&B	728/618	24.07.1990	23.07.2015
Neoga	Yoder Brothers/H-B&B	728/618	13.07.1989	12.07.2014
Ordex	Yoder Brothers/H-B&B	728/618	09.08.1989	08.08.2014
Ovaro	Yoder Brothers/H-B&B	728/618	01.08.1989	31.07.2014
Pearl Cilla	Ball/Jens Kristensen	746/626	11.06.1991	10.06.2016
Pico	Yoder Brothers/H-B&B	728/618	05.04.1990	04.04.2015
Pink Boston	Fides/Jens Kristensen	611/626	24.02.1981	23.02.1996
Pink Pancho	Hoek/Jens Kristensen	731/626	24.07.1990	23.07.2015
Purple Arola	Yoder Brothers/H-B&B	728/618	22.01.1990	21.01.2015
Raysol	Yoder Brothers/H-B&B	728/618	30.09.1988	29.09.2013
Rimco	Yoder Brothers/H-B&B	728/618	30.09.1988	29.09.2013
Ritz	Yoder/H-B&B	656/618	22.06.1978	21.06.1993
Salmon Casmo	Yoder Brothers/H-B&B	728/618	01.08.1989	31.07.2014
Sam	Süptitz/H-B&B	647/618	11.05.1989	10.05.2014
Sapphire	Yoder/H-B&B	656/618	22.06.1978	21.06.1993
Sarina	Süptitz/H-B&B	647/618	11.05.1989	10.05.2014
Solista	Yoder Brothers/H-B&B	728/618	09.08.1989	08.08.2014
Spode	Yoder/H-B&B	656/618	09.04.1986	08.04.2001
Surf	Yoder/H-B&B	656/618	07.04.1983	06.04.1998
Surfine	Yoder/H-B&B	656/618	19.10.1987	18.10.2002
Tannin	Yoder/H-B&B	656/618	13.03.1987	12.03.2002
Tempik	Yoder/H-B&B	656/618	02.12.1982	01.12.1997
Tune	Yoder/H-B&B	656/618	15.05.1985	14.05.2000
Twilight	Fides/Jens Kristensen	611/626	20.08.1984	19.08.1999

Sortsnavn	Sortsejer/Repr.	Adr. kode	<u>Plantenyhedsbeskyttelse</u>	
			Reg. dato	Reg. ophører
White Cilla	Ball/Jens Kristensen	746/626	11.06.1991	10.06.2016
Yellow Cilla	Ball/Jens Kristensen	746/626	11.06.1991	10.06.2016
Yellow Clampo	Yoder Brothers/H-B&B	728/618	30.09.1988	29.09.2013
Yellow Dramatic	Persson/H-B&B	730/618	30.09.1988	29.09.2013
Yellow Envy	Yoder Brothers/H-B&B	728/618	11.06.1991	10.06.2016
Yellow Favor	Yoder Brothers/H-B&B	728/618	09.08.1989	08.08.2014
Yellow Garland	Yoder/H-B&B	656/618	22.06.1978	21.06.1993
Yellow Ovaro	Yoder Brothers/H-B&B	728/618	09.08.1989	08.08.2014
Yellow Pancho	Hoek/Jens Kristensen	731/626	12.03.1991	11.03.2016
Yellow Tannin	Yoder Brothers/H-B&B	728/618	24.07.1990	23.07.2015
Yellow Yotara	Yoder Brothers/H-B&B	728/618	15.07.1991	14.07.2016
Yodana	Yoder Brothers/H-B&B	728/618	11.06.1991	10.06.2016
Yodavis	Yoder Brothers/H-B&B	728/618	15.07.1991	14.07.2016
Yodon	Yoder Brothers/H-B&B	728/618	13.03.1992	12.03.2017
Yojes	Yoder Brothers/H-B&B	728/618	13.03.1992	12.03.2017
Yokory	Yoder Brothers/H-B&B	728/618	24.07.1990	23.07.2015
Yoluci	Yoder Brothers/H-B&B	728/618	09.08.1989	08.08.2014
Yonaomi	Yoder Brothers/H-B&B	728/618	13.03.1992	12.03.2017
Yonicole	Yoder Brothers/H-B&B	728/618	13.03.1992	12.03.2017
Yopasa	Yoder Brothers/H-B&B	728/618	15.07.1991	14.07.2016
Yosandy	Yoder Brothers/H-B&B	728/618	13.03.1992	12.03.2017
Yosar	Yoder Brothers/H-B&B	728/618	13.03.1992	12.03.2017
Yotara	Yoder Brothers/H-B&B	728/618	09.08.1989	08.08.2014
Yotasc	Yoder Brothers/H-B&B	728/618	16.10.1990	15.10.2015
Yuba	Yoder Brothers/H-B&B	728/618	24.07.1990	23.07.2015

CHRYSANTHEMUM - Chrysanthemum frutescens

Cream Star	H.Brandkamp/Jens Kristensen	747/626	12.09.1990	11.09.2015
Liliput	W. Kurz Gart./GPL	698/660	22.10.1986	21.10.2001
Yellow Star	H.Brandkamp/Jens Kristensen	747/626	12.09.1990	11.09.2015

DIEFFENBACHIA - Dieffenbachia Schott

Gitte	K. Andersen/GPL	711/660	19.10.1987	18.10.2002
Morlem	M. Frères/GPL	712/660	31.01.1991	30.01.2016
Morlof	M. Frères/GPL	712/660	19.10.1987	18.10.2002

KRISTI TORNEKRONE - Euphorbia milii hybridi

Marathon	P. Botz/H-B&B	714/618	14.02.1989	13.02.2014
Olympus	P. Botz/H-B&B	714/618	09.05.1990	08.05.2015
Stigaro	M. Ach. Stir./Chas. Hude	710/604	22.08.1988	21.08.2013

Sortsnavn	Sortsejer/Repr.	Adr. kode	Plantenyhedsbeskyttelse	
			Reg. dato	Reg. ophører
Stiloga	M. Ach. Stir./Chas. Hude	710/604	10.09.1987	09.09.2012
Stirot	M. Ach. Stir./Chas. Hude	710/604	22.08.1988	21.08.2013
<u>JULESTJERNE - Euphorbia pulcherrima Willd. ex Klotzsch</u>				
Angelika	PLA/GPL	609/660	13.09.1982	12.09.1997
Annemie	Gutbier/Plougmann & Vingtoft	614/636	24.08.1979	23.08.1994
Cap Esperante	Süptits/Jens Kristensen	647/626	11.06.1991	10.06.2016
Carmen	P. Ecke/GPL	718/660	07.06.1991	06.06.2016
Celebrate	P. & P. Ecke/GPL	718/660	14.02.1989	13.02.2014
Celebrate Pink	P. Ecke/GPL	718/660	02.08.1990	01.08.2015
Diva	PLA/GPL	609/660	25.10.1979	24.10.1994
Esperante	Süptitz/Jens Kristensen	647/626	15.01.1990	14.01.2014
Franzi Marble	P. Ecke/GPL	718/660	02.08.1990	01.08.2000
Goldfinger	Gebr.Man/GPL	664/660	07.06.1991	06.06.2016
Hot Pink Lilo	P. Ecke/GPL	718/660	11.02.1992	10.02.2017
Lilo	P. & P. Ecke/GPL	718/660	14.02.1989	13.02.2014
Liungen	PLA/GPL	609/660	22.02.1982	21.02.1997
'Magdalena' Ecke	PLA/GPL	609/660	22.02.1982	21.02.1997
Mette	Børge Andersen/GPL	687/660	25.11.1985	24.11.2000
Norcut	PLA/GPL	609/660	05.02.1981	04.02.1996
Pegirl	P. Jacobsen/GPL	705/660	02.08.1990	01.08.2015
Pepita	P. Ecke/GPL	718/660	07.06.1991	06.06.2016
Peterstar	P. Jacobsen/GPL	705/660	02.08.1990	01.08.2015
Pink Peppermint	P. Ecke/GPL	718/660	02.08.1990	01.08.2015
Red Sails	PLA/GPL	609/660	12.06.1991	11.06.2016
Regina	Gutbier/H-B&B	614/618	07.05.1987	06.05.2002
Sandra	Gutbier/GPL	614/660	07.06.1991	06.06.2016
Steffi	Gutbier/GPL	614/660	26.02.1990	25.02.2015
Topwhite	PLA	609	20.10.1983	19.10.1998
<u>EXACUM - Exacum spp.</u>				
Best Rosa	Rosendal/GPL	721/660	11.10.1989	10.10.2014
Dark Prince	3-Kanten/GPL	765/660	07.12.1991	06.12.2016
Roblubig	Rosendal/GPL	721/660	12.09.1989	11.09.2014
Robluset	Rosendal/GPL	721/660	10.01.1989	09.01.2014
Rodouble Blue	Rosendal/GPL	721/660	12.09.1989	11.09.2014
Rowhibig	Rosendal/GPL	721/660	12.09.1989	11.09.2014
Rowhiset	Rosendal/GPL	721/660	09.05.1990	08.05.2015
Royal Blue	Rosendal/GPI	721/660	07.06.1991	06.06.2016
Royal Dane	Rosendal/GPL	721/660	25.10.1990	24.10.2015
Royal Star	Rosendal/GPL	721/660	25.10.1990	24.10.2015

Sortsnavn	Sortsejer/Repr.	Adr. kode	Plantenyhedsbeskyttelse	
			Reg. dato	Reg. ophører
<u>GERBERA - Gerbera L.</u>				
Feuerfalter	K.&v. Schnack/H-B&B	713/618	14.02.1989	13.02.2014
<u>NY GUINEA IMPATIENS - Impatiens spp.</u>				
Adeiene	Nobert Bull/GPL	703/660	19.02.1990	18.02.2015
Anaea	Kientzler/Jens Kristensen	709/626	12.03.1991	11.03.2016
Apollon	Kientzler/Jens Kristensen	709/626	11.05.1989	10.05.2014
Argus	Kientzler/Jens Kristensen	709/626	11.05.1989	10.05.2014
Aurore	Kientzler/Jens Kristensen	709/626	31.12.1987	30.12.2002
Belle Louise	Fl.H. Larsen/GPL	748/660	02.08.1990	01.08.2015
Celerio	Kientzler/Jens Kristensen	709/626	11.05.1989	10.05.2014
Celsia	Kientzler/Jens Kristensen	709/626	12.03.1991	11.03.2016
Delias	Kientzler/Jens Kristensen	709/626	19.02.1990	18.02.2015
Diane	Kientzler/Jens Kristensen	709/626	31.12.1987	30.12.2002
Dörte	Norbert Bull/GPL	703/660	26.08.1991	25.08.2016
Dunya	Kientzler/Jens Kristensen	709/626	12.03.1991	11.03.2016
Enterprise	Mikk. INC/GPL	676/660	05.05.1986	04.05.2001
Epia	Kientzler/Jens Kristensen	709/626	19.02.1990	18.02.2015
Eurema	Kientzler/Jens Kristensen	709/626	31.12.1987	30.12.2002
Flambee	Kientzler/Jens Kristensen	709/626	19.02.1990	18.02.2015
Gloria	Norbert Bull/GLP	703/660	26.08.1991	25.08.2016
Isopa	Kientzler/Jens Kristensen	709/626	29.08.1989	28.08.2014
Jasius	Kientzler/Jens Kristensen	709/626	19.05.1989	18.05.2014
Julia	Norbert Bull/GPL	703/660	19.02.1990	18.02.2015
Lysandra	Kientzler/Jens Kristensen	709/626	19.02.1990	18.02.2015
Marumba	Kientzler/Jens Kristensen	709/626	29.08.1989	28.08.2014
Melanie	Norbert Bull/GPL	703/660	03.11.1989	02.11.2014
Mimas	Kientzler/Jens Kristensen	709/626	31.12.1987	30.12.2002
Octavia	Kientzler/Jens Kristensen	709/626	12.03.1991	11.03.2016
Olga	Norbert Bull/GPL	703/660	19.02.1990	18.02.2015
Petula	Kientzler/Jens Kristensen	709/626	29.08.1989	28.08.2014
Phoebis	Kientzler/Jens Kristensen	709/626	19.05.1989	18.05.2014
Saturnia	Kientzler/Jens Kristensen	709/626	19.02.1990	18.02.2015
Selenia	Kientzler/Jens Kristensen	709/626	31.12.1987	30.12.2002
Sesia	Kientzler/Jens Kristensen	709/626	31.12.1987	30.12.2002
Thecla	Kientzler/Jens Kristensen	709/626	11.05.1989	10.05.2014
Tilly	Norbert Bull/GPL	703/660	03.11.1989	02.11.2014
Twilight	Mikk. INC/GPL	676/660	05.05.1986	04.05.2001
Veronika	Norbert Bull/GPL	703/660	22.11.1990	21.11.2015
Vulcain	Kientzler/Jens Kristensen	709/626	11.05.1989	10.05.2014

Sortsnavn	Sortsejer/Repr.	Adr. kode	Plantenyhedsbeskyttelse	
			Reg. dato	Reg. ophører
<u>KALANCHOE - Kalanchoë Adans.</u>				
Aroi	Fides/Jens Kristensen	611/626	13.07.1989	12.07.2014
Attraction	Wiesmoor/Jens Kristensen	671/626	31.01.1984	30.01.1999
Bellissima	Norbert Bull/GPL	703/660	12.03.1991	11.03.2016
Beta	Gammelgård/GPL	684/660	13.03.1987	12.03.2002
Blues	Kientzler/Jens Kristensen	709/626	11.10.1988	10.10.2013
Caprice	Wiesmoor/Jens Kristensen	671/626	13.03.1987	12.03.2002
Charme	Wiesmoor/Jens Kristensen	671/626	13.03.1987	12.03.2002
Cinderela	Norbert Bull/GPL	703/660	12.03.1991	11.03.2016
Cioon	Danziger/GPL	751/660	31.01.1991	30.01.2016
Denise	Knud Jepsen/GPL	662/660	11.05.1989	10.05.2014
Donna	Thomas Frank/GPL	693/660	14.09.1988	13.09.2013
Fame	Knud Jepsen/GPL	662/660	19.02.1990	18.02.2015
Fantasy	Wiesmoor/Jens Kristensen	671/626	13.03.1987	12.03.2002
Fascination	Wiesmoor/Jens Kristensen	671/626	31.01.1984	30.01.1999
Fortyniner	Wyss/GPL	655/660	20.02.1984	19.02.1999
Gede	Fides/ Jens Kristensen	611/626	11.02.1992	10.02.2017
Goldstrike	Mikk. INC/GPL	676/660	22.01.1990	21.01.2015
Gurli	P.E. Nielsen/GPL	677/660	26.08.1991	27.08.2016
Helgoland	J. Post/Jens Kristensen	683/626	10.07.1985	09.07.2000
Hurricane	Nobert Bull/GPL	703/660	14.12.1987	13.12.2002
Isabella	Knud Jepsen/GPL	662/660	30.01.1992	29.01.2017
Isaura	P.E. Nielsen/GPL	677/660	11.05.1989	10.05.2014
Janni	Knud Jepsen/GPL	662/660	28.10.1986	27.10.2001
Joan	P.E. Nielsen/GPL	677/660	30.01.1992	29.01.2017
Kiebessy	Fides/Jens Kristensen	611/626	15.01.1990	14.01.2015
Kirsten	Thomas Frank/GPL	693/660	13.07.1089	12.07.2014
Krakatau	Fides/Jens Kristensen	611/626	29.05.1987	28.05.2002
Laki	Fides/Jens Kristensen	611/626	23.01.1991	22.01.2016
Lane	P.E. Nielsen/GPL	677/660	30.01.1992	29.01.2017
Lena	P.E. Nielsen/GPL	677/660	31.01.1991	30.01.2016
Lise	Thomas Frank/GPL	693/660	13.03.1987	12.03.2002
Malene	Thomas Frank/GPL	693/660	13.07.1989	12.07.2014
Mandala	Thomas Frank/GPL	693/660	05.05.1986	04.05.2001
Marflame	Plant Co./Jens Kristensen	757/626	12.03.1991	11.03.2016
Margrete	Thomas Frank/GPL	693/660	09.08.1989	08.08.2014
Maria	Knud Jepsen/GPL	662/660	30.01.1992	29.01.2017
Mariko	Fides/Jens Kristensen	611/626	30.01.1992	29.01.2017
Maya	Ball/Jens Kristensen	746/626	11.06.1991	10.06.2016
Mazurka	Kientzler/Jens Kristensen	709/626	11.10.1988	10.10.2013
Mistral	Norbert Bull/GPL	703/660	09.05.1990	08.05.2015
Monica	Magelund/GPL	749/660	30.01.1992	29.01.2017
Moon	P.E. Nielsen/GPL	677/660	30.01.1992	29.01.2017



Sortsnavn	Sortsejer/Repr.	Adr. kode	Plantenyhedsbeskyttelse	
			Reg. dato	Reg. ophører
Mount Robson	Fides/Jens Kristensen	611/626	30.01.1992	29.01.2017
Nevada	Fides/Jens Kristensen	611/626	23.01.1991	22.01.2016
Nellie	Knud Jepsen/GPL	662/660	07.06.1991	06.06.2016
Nova	Magelund/GPL	749/660	30.01.1992	29.01.2017
Pacesetter	Plant Co./Jens Kristensen	757/626	11.06.1991	10.06.2016
Polka	Kientzler/Jens Kristensen	709/626	11.10.1988	10.10.2013
Pollux	Wyss/GPL	655/660	09.07.1981	08.07.1996
Polly	P.E. Nielsen/GPL	677/660	14.09.1988	13.09.2013
Primalilla	Magelund/GPL	749/660	30.01.1992	29.01.2017
Rarakoe	Fides/Jens Kristensen	611/626	01.08.1989	31.07.2014
Rosetta	Magelund/GPL	749/660	26.08.1991	25.08.2016
Santina	I. Arvin/Jens Kristensen	750/626	10.08.1990	09.08.2015
Santorini	Fides/Jens Kristensen	611/626	23.01.1991	22.01.2016
Santos	P.E. Nielsen/GPL	677/660	14.09.1988	13.09.2013
Siam	P.E. Nielsen/GPL	677/660	31.01.1985	30.01.2000
Steffi	Magelund/GPL	749/660	30.01.1992	29.01.2017
Sunrise	Magelund/GPL	749/660	26.08.1991	25.08.2016
Tarantella	Kientzler/Jens Kristensen	709/626	11.10.1988	10.10.2013
Timor	Fides/Jens Kristensen	611/626	31.10.1988	30.10.2013
Tijuana	Pan Am.Plant/Jens Kristensen	699/626	13.03.1987	12.03.2002
Tourmaline	Mikk. INC/GPL	676/660	14.09.1988	13.09.2013
Tropicana	Mikk. INC/GPL	676/660	13.03.1987	12.03.2002
Viti	Fides/Jens Kristensen	611/626	23.01.1991	22.01.2016

PELARGONIE - Pelargonium spp.

Grandiflorum

Aquarell	Süptitz/H-B&B	647/618	09.04.1986	08.04.2001
Frühlingsgruss	Süptitz/H-B&B	647/618	09.04.1986	08.04.2001
Göttweig	Süptitz/H-B&B	647/618	12.08.1988	11.08.2013
Micky	Süptitz/H-B&B	647/618	10.06.1985	09.06.2000
Milka	Süptitz/H-B&B	647/618	10.06.1985	09.06.2000
Muttertag	Süptitz/H-B&B	647/618	10.06.1985	09.06.2000
Silvia	Süptitz/H-B&B	647/618	09.04.1986	08.04.2001

Peltatum

Guimanon	Flora-Nova/GPL	700/660	12.09.1990	11.09.2015
Klefiwa	Siegfried Klemm/GPL	733/660	09.08.1989	08.08.2014
Lilamica	Dahlquist/GPL	723/660	19.10.1988	18.10.2013

Zonale

Blues	Flora-Nova/GPL	700/660	06.05.1985	05.05.2000
Cabaret	Flora-Nova/GPL	700/660	23.01.1989	22.01.2014

Sortsnavn	Sortsejer/Repr.	Adr. kode	Plantenyhedsbeskyttelse	
			Reg. dato	Reg. ophører
Casino	Flora-Nova/GPL	700/660	23.01.1989	22.01.2014
Cherry Red Americana	Goldsmith.US/Goldsmith.DK	762/766	11.12.1991	10.12.2016
Cherry Rose Americana	Goldsmith.US/Goldsmith.DK	762/766	11.12.1991	10.12.2016
Coral Americana	Goldsmith.US/Goldsmith.DK	762/766	11.12.1991	10.12.2016
Disco	Flora-Nova/GPL	700/660	23.01.1989	22.01.2014
Duelyr	G. Dümmer/GPL	706/660	14.11.1988	13.11.2013
Duerom	G. Dümmer/GPL	706/660	14.11.1988	13.11.2013
Feeling	G. Dümmer/GPL	706/660	14.02.1989	13.02.2014
Fidelio	Flora-Nova/GPL	700/660	06.05.1985	05.05.2000
Fisbal	Flora-Nova/GPL	700/660	16.05.1990	15.05.2015
Fisfid	Flora-Nova/GPL	700/660	12.09.1990	11.09.2015
Fisglo	Flora-Nova/GPL	700/660	11.05.1989	10.05.2014
Fispol	Flora-Nova/GPL	700/660	19.02.1990	18.02.2015
Fisrix	Flora-Nova/GPL	700/660	12.09.1990	11.09.2015
Fiswig	Flora-Nova/GPL	700/660	12.09.1990	11.09.2015
Flirtpel	Flora-Nova/GPL	700/660	23.01.1989	22.01.2014
Fox	Selecta Klemm/GPL	704/660	19.10.1988	18.10.2013
Ilona	Selecta Klemm/GPL	704/660	19.10.1988	18.10.2013
Isabell	Selecta Klemm/GPL	704/660	29.05.1987	28.05.2002
Jasper	Selecta Klemm/GPL	704/660	08.05.1989	07.05.2014
Jessika	Selecta Klemm/GPL	704/660	19.10.1988	18.10.2013
Julia	Selecta Klemm/GPL	704/660	19.10.1988	18.10.2013
Kledap	Siegfried Klemm/GPL	733/660	09.08.1989	08.08.2014
Kristall	Siegfried Klemm/GPL	733/660	08.05.1989	07.05.2014
Light Pink Americana	Goldsmith.US/Goldsmith.DK	762/766	11.12.1991	10.12.2016
Light Salmon Americana	Goldsmith.US/Goldsmith.DK	762/766	11.12.1991	10.12.2016
Light Salmon Eclipse	Goldsmith.US/Goldsmith.DK	762/766	11.12.1991	10.12.2016
Linda	Selecta Klemm/GPL	704/660	08.05.1989	07.05.2014
Manepi	Siegfried Klemm/GPL	733/660	08.05.1989	07.05.2014
Mapursit	Siegfried Klemm/GPL	733/660	24.01.1990	23.01.2015
Mareli	Siegfried Klemm/GPL	733/660	24.01.1990	23.01.2015
Marix	Siegfried Klemm/GPL	733/660	08.05.1989	07.05.2014
Marktex	Selecta Klemm/GPL	704/660	01.11.1989	31.10.2014
Marlevit	Selecta Klemm/GPL	704/660	01.11.1989	31.10.2014
Marlimon	Selecta Klemm/GPL	704/660	01.11.1989	31.10.2014
Mars	Flora-Nova/GPL	700/660	06.05.1985	05.05.2000
Merkur	Flora-Nova/GPL	700/660	23.01.1989	22.01.2014
Olymp	Flora-Nova/GPL	700/660	06.05.1985	05.05.2000
Orangepen	Siegfried Klemm/GPL	733/660	08.05.1989	07.05.2014
Osna	Selecta Klemm/GPL	704/660	29.05.1987	28.05.2002
Palais	Selecta Klemm/GPL	704/660	29.05.1987	28.05.2002

Sortsnavn	Sortsejer/Repr.	Adr. kode	<u>Plantenyhedsbeskyttelse</u>	
			Reg. dato	Reg. ophører
Pelaks	P. Jacobsen/GPL	705/660	11.12.1991	10.12.2016
Pencher	Selecta Klemm/GPL	704/660	19.10.1988	18.10.2013
Penja	Selecta Klemm/GPL	704/660	08.05.1989	07.05.2014
Penlau	Selecta Klemm/GPL	704/660	19.10.1988	18.10.2013
Penve	Siegfried Klemm/GPL	733/660	31.12.1991	30.12.2016
Pepop	P. Jacobsen/GPL	705/660	15.01.1990	14.01.2015
Perose	P. Jacobsen/GPL	705/660	15.01.1990	14.01.2015
Pink Americana	Goldsmith.US/Goldsmith.DK	762/766	11.12.1991	10.12.2016
Plaisire	G. Dümmer/GPL	706/660	19.10.1987	18.10.2002
Polka	Flora-Nova/GPL	700/660	06.05.1985	05.05.2000
Praeludium	G. Dümmer/GPI	706/660	19.10.1987	18.10.2002
Rebeca	Selecta Klemm/GPL	704/660	19.10.1988	18.10.2013
Red Eclipse	Goldsmith.US/Goldsmith.DK	762/766	11.12.1991	10.12.2016
Rica	Siegfried Klemm/GPL	733/660	08.05.1989	07.05.2014
Robe	Siegfried Klemm/GPL	733/660	31.12.1991	30.12.2016
Rosa Zink	K.M. Nielsen/GPL	668/660	19.09.1983	18.09.1998
Rose Americana	Goldsmith.US/Goldsmith.DK	762/766	11.12.1991	10.12.2016
Salmon Americana	Goldsmith.US/Goldsmith.DK	762/766	11.12.1991	10.12.2016
Schöne Helena	Flora-Nova/GPI	700/660	06.05.1985	05.05.2000
Serenade	G. Dümmer/GPL	706/660	08.05.1989	07.05.2014
Tango	Flora-Nova/GPL	700/660	23.01.1989	22.01.2014
Twist	Flora-Nova/GPL	700/660	23.01.1989	22.01.2014
Vulkan	Flora-Nova/GPL	700/660	23.01.1989	22.01.2014
White Americana	Goldsmith.US/Goldsmith.DK	762/766	11.12.1991	10.12.2016
Wienerblut	Flora-Nova/GPL	700/660	23.01.1989	22.01.2014

POTENTILL - Potentilla fruticosa L.

Blink	Blooms/Poulsen Roser	602/637	03.07.1986	02.07.2011
Marrob	Blooms/Poulsen Roser	602/637	30.01.1991	29.01.2016
Red Ace	Blooms/Poulsen Roser	602/637	13.03.1978	12.03.2003

AZALEA - Rhododendron L.

Aline	K. Glaser/GPI	675/660	07.06.1991	06.06.2016
Bertina	Stahnke/GPL	674/660	02.11.1984	01.11.1999
Charly	Stahnke/GPL	674/660	02.11.1984	01.11.1999
Kosmos	K. Glaser/GPL	675/660	07.06.1991	06.06.2016
Luci	K. Glaser/GPL	675/660	02.11.1984	01.11.1999
Sankt Valentin	Stahnke/GPL	674/660	02.11.1984	01.11.1999
Tamira	K. Glaser/GPL	675/660	12.11.1984	11.11.1999

Sortsnavn	Sortsejer/Repr.	Adr. kode	Plantenyhedsbeskyttelse	
			Reg. dato	Reg. ophører
<u>ROSE - Rosa L.</u>				
Adolf Horstmann	Kordes/M. Jensens Planteskole	625/622	25.06.1974	24.06.1999
Bergme	Kordes/M. Jensens Planteskole	625/622	16.09.1980	15.09.1995
Coral Femini	Skjoldvang/GPL	719/660	26.08.1991	25.08.2016
Decorat	Kordes/M. Jensens Planteskole	625/622	20.05.1977	19.05.2002
Deladel	G. Delbard/Poulsen Roser	607/637	17.07.1980	16.07.2005
Egeskov	Poulsen Roser	637	11.11.1983	10.11.2008
Frefair	INRA/IPB	707/708	16.01.1989	15.01.2014
Gisselfeld	Poulsen Roser	637	25.06.1974	24.06.1999
Harqueterwife	R. Harkness/M. Jensens Planteskole	722/622	26.02.1990	25.02.2015
Harroony	R. Harkness/M. Jensens Planteskole	722/622	22.08.1988	21.08.2013
Heleba	Eigil Agerkvist/GPL	601/660	07.05.1981	06.05.1996
Heltoria	K. Hetzel/M. Jensens Planteskole	741/622	30.05.1989	29.05.2014
Händel	McGredy/Poulsen Roser	629/637	25.02.1969	24.02.1994
Interbowito	Interplant/GPL	686/660	03.11.1989	02.11.2014
Intercarp	Interplant/GPL	686/660	24.07.1990	23.07.2015
Interelf	Interplant/GPL	686/660	24.07.1990	23.07.2015
Intergol	Interplant/GPL	686/660	24.07.1990	23.07.2015
Interhenk	Interplant/GPL	686/660	01.11.1991	31.10.2016
Intermeda	Interplant/GPL	686/660	03.11.1989	02.11.2014
Intermoto	Interplant/GPL	686/660	13.07.1989	12.07.2014
Interonly	Interplant/GPI	686/660	09.11.1988	08.11.2013
Interop	Interplant/GPL	686/660	24.07.1990	23.07.2015
Interpou	Interplant/GPL	686/660	05.12.1991	04.12.2016
Intersamino	Interplant/GPL	686/660	03.11.1989	02.11.2014
Intertor	Interplant/GPL	686/660	13.07.1989	12.07.2014
Interval	Interplant/GPL	686/660	25.11.1985	24.11.2000
Jacakor	Kordes/M. Jensens Planteskole	625/622	26.09.1985	25.09.2000
Jan Spek	McGredy/Poulsen Roser	629/637	26.02.1968	25.02.1993
Karneval	S. Jørgensen/Jens Kristensen	742/626	19.02.1990	18.02.2015
Keitoli	Meilland/Meilland	631/716	24.01.1986	23.01.2011
Kiboh	Universal Plant/Meilland	651/716	07.12.1988	06.12.2013
Koral	S. Jørgensen/Jens Kristensen	742/626	19.02.1990	18.02.2015
Korampa	Kordes/M. Jensens Planteskole	625/622	13.05.1983	12.05.1998
Korbisch	Kordes/M. Jensens Planteskole	625/622	03.06.1986	02.06.2001
Korcelin	Kordes/M. Jensens Planteskole	625/622	30.05.1989	29.05.2014
Korcilmo	Kordes/M. Jensens Planteskole	625/622	30.01.1992	29.01.2017
Kordiam	Kordes/M. Jensens Planteskole	625/622	13.03.1987	12.03.2002
Korenlo	Kordes/M. Jensens Planteskole	625/622	15.11.1984	14.11.1999
Korenpi	Kordes/M. Jensens Planteskole	625/622	22.08.1988	21.08.2013
Korfalt	Kordes/M. Jensens Planteskole	625/622	22.08.1988	21.08.2013
Korferse	Kordes/M. Jensens Planteskole	625/622	26.10.1990	25.10.2015
Korfrapei	Kordes/M. Jensens Planteskole	625/622	13.03.1987	12.03.2002

Sortsnavn	Sortsejer/Repr.	Adr. kode	Plantenyhedsbeskyttelse	
			Reg. dato	Reg. ophører
Korflüg	Kordes/M. Jensens Planteskole	625/622	05.07.1982	04.07.1997
Korgosa	Kordes/M. Jensens Planteskole	625/622	11.08.1981	10.08.1996
Korhitom	Kordes/M. Jensens Planteskole	625/622	30.05.1989	29.05.2014
Koriver	Kordes/M. Jensens Planteskole	625/622	30.05.1989	29.05.2014
Korjemal	Kordes/M. Jensens Planteskole	625/622	24.01.1989	23.01.2015
Korkister	Kordes/M. Jensens Planteskole	625/622	30.05.1989	29.05.2014
Korkunde	Kordes/M. Jensens Planteskole	625/622	30.05.1989	29.05.2014
Korlanum	Kordes/M. Jensens Planteskole	625/622	19.10.1988	18.10.2013
Korlift	Kordes/M. Jensens Planteskole	625/622	29.02.1980	28.02.1995
Korlingo	Kordes/M. Jensens Planteskole	625/622	24.01.1986	23.01.2001
Kormador	Kordes/M. Jensens Planteskole	625/622	24.01.1990	23.01.2015
Kormixal	Kordes/M. Jensens PLanteskole	625/622	30.05.1989	29.05.2014
Kornagent	Kordes/M. Jensens Planteskole	625/622	30.05.1989	29.05.2014
Kornemark	Kordes/M. Jensens Planteskole	625/622	30.05.1989	29.05.2014
Korokis	Kordes/M. Jensens Planteskole	625/622	24.01.1990	23.01.2015
Korpeahn	Kordes/M. Jensens Planteskole	625/622	21.02.1985	20.02.2000
Korpinrob	Kordes/M. Jensens Planteskole	625/622	30.05.1989	29.05.2014
Korpriwa	Kordes/M. Jensens Planteskole	625/622	13.03.1987	12.03.2002
Korresia	Kordes/M. Jensens Planteskole	625/622	01.06.1976	31.05.2001
Korresli	Kordes/M. Jensens Planteskole	625/622	13.03.1987	12.03.2002
Kortenay	Kordes/M. Jensens Planteskole	625/622	31.12.1991	30.12.2016
Kortexung	Kordes/M. Jensens Planteskole	625/622	19.10.1988	18.10.2013
Kortime	Kordes/M. Jensens Planteskole	625/622	20.05.1977	19.05.1992
Kortowk	Kordes/M. Jensens Planteskole	625/622	12.03.1991	11.03.2016
Kortucki	Kordes/M. Jensens Planteskole	625/622	31.01.1991	30.01.2016
Korwonder	Kordes/M. Jensens Planteskole	625/622	23.02.1984	22.02.1999
Korzaun	Kordes/M. Jensens Planteskole	625/622	30.05.1989	29.05.2014
Lavglo	Meilland/Meilland	631/716	07.05.1990	06.05.2015
Lavgold	de Ruiten/GPL	643/660	05.12.1991	04.12.2016
Light Femini	Skjoldvang/GPL	719/660	12.03.1991	11.03.2016
Maccarpe	McGredy/Poulsen Roser	629/637	26.11.1981	25.11.2006
Macinc	McGredy/Poulsen Roser	629/639	10.09.1987	09.09.2012
Macmanly	McGredy/Poulsen Roser	629/637	17.10.1988	16.10.2013
Macrexy	McGredy/Poulsen Roser	629/637	11.10.1989	10.10.2014
Mactru	McGredy/Poulsen Roser	629/637	10.02.1981	09.02.2006
Macyoumis	McGredy/Poulsen Roser	629/637	26.11.1981	25.11.2006
Maline Heleba	Eigil Agerkvist/GPL	601/660	16.01.1989	15.01.2014
Meibal Bika	Meilland/ Meilland	631/716	09.12.1985	08.12.2010
Meibarke	Meilland/Meilland	631/716	24.01.1990	23.01.2015
Meica Pinal	Meilland/Meilland	631/716	09.12.1985	08.12.2010
Meicloux	Meilland/ Meilland	631/716	24.08.1988	23.08.2013
Meicoublan	Meilland/Meilland	631/716	13.03.1987	12.03.2012
Meidanclar	Meilland/meilland	631/716	14.05.1990	13.05.2015

Sortsnavn	Sortsejer/Repr.	Adr. kode	Plantenyhedsbeskyttelse	
			Reg. dato	Reg. ophører
Meido Monac	Meilland/Meilland	631/716	04.01.1983	03.01.2008
Meiflopan	Meilland/Meilland	631/716	07.12.1988	06.12.2013
Meifolio	Meilland/Meilland	631/716	07.12.1988	06.12.2013
Meigandor	Meilland/Meilland	631/716	26.11.1979	25.11.2004
Meige Kanu	Meilland/Meilland	631/716	04.01.1983	03.01.2008
Meige Roka	Meilland/Meilland	631/716	28.10.1986	27.10.2011
Meigovin	Meilland/Meilland	631/716	14.05.1990	13.05.2015
Meijason	Meilland/Meilland	631/716	24.01.1986	23.01.2011
Meiji Diro	Meilland/Meilland	631/716	06.01.1984	05.01.2009
Meiji Katar	Meilland/Meilland	631/716	04.01.1983	03.01.2008
Meikrotal	Meilland/Meilland	631/716	07.12.1988	06.12.2013
Meikruza	Meilland/Meilland	631/716	13.03.1987	12.03.2012
Meilarco	Meilland/Meilland	631/716	13.03.1987	12.03.2012
Meilontig	Meilland/Meilland	631/716	07.12.1988	06.12.2013
Meima Garmic	Meilland/Meilland	631/716	09.12.1985	08.12.2010
Meima Lyna	Meilland/Meilland	631/716	28.10.1986	27.10.2011
Meineble	Meilland/Meilland	631/716	14.05.1990	13.05.2015
Meinobroc	Meilland/Meilland	631/716	24.08.1988	23.08.2013
Meipierar	Meilland/Meilland	631/716	14.05.1990	13.05.2015
Meiplatin	Meilland/Meilland	631/716	03.11.1989	02.11.2014
Meipoque	Meilland/Meilland	631/716	24.01.1986	23.01.2011
Meiro Bidor	Meilland/Meilland	631/716	04.01.1983	03.01.2008
Meitonje	Meilland/Meilland	631/716	24.01.1990	23.01.2015
Meivanglo	Meilland/Meilland	631/716	07.11.1991	06.11.2016
Meivestal	Meilland/Meilland	631/716	24.08.1988	23.08.2013
Meiviolin	Meilland/Meilland	631/716	14.02.1989	13.02.2014
Meixerul	Meilland/Meilland	631/716	14.05.1990	13.05.2015
Meizogrel	Meilland/Meilland	631/716	07.05.1990	06.05.2015
Merko	Kordes/M. Jensens Planteskole	625/622	02.05.1975	01.05.2000
Mini-Poul	Poulsen Roser	637	06.05.1981	05.05.2006
Moneyway	IVT/H-B&B	768/618	05.08.1991	04.08.2016
Moryelrug	Meilland/Meilland	631/716	07.06.1991	06.06.2016
Naja Heleba	Eigil Agerkvist/GPL	601/660	24.01.1990	23.01.2015
Nanna	S. Jørgensen/Jens Kristensen	742/626	19.02.1990	18.02.2015
Nic-Noc	Poulsen Roser	637	06.05.1981	05.05.2006
Orient Express	Wheatcroft/M. Jensens Planteskole	653/622	17.07.1980	16.07.1995
Pernille Poulsen	Poulsen Roser	637	18.01.1968	17.01.1993
Persica	Gregersen/GPL	758/660	12.03.1991	11.03.2016
Pink Femini	Skjoldvang/GPL	719/660	12.03.1991	11.03.2016
Poulals	Poulsen Roser	637	11.12.1991	10.12.2016
Poulamb	Poulsen Roser	637	22.11.1990	21.11.2015
Poulander	Poulsen Roser	637	13.03.1987	12.03.2012
Poulann	Poulsen Roser	637	11.02.1992	10.02.2017

Sortsnavn	Sortsejer/Repr.	Adr. kode	Plantenyhedsbeskyttelse	
			Reg. dato	Reg. ophører
Poulaps	Poulsen Roser	637	13.03.1987	12.03.2012
Poulart	Poulsen Roser	637	04.11.1986	03.11.2011
Poulbay	Poulsen Roser	637	29.01.1991	28.01.2016
Pouibells	Poulsen Roser	637	26.11.1981	25.11.2006
Poulbon	Poulsen Roser	637	12.03.1991	11.03.2016
Poulbril	Poulsen Roser	637	29.01.1991	28.01.2016
Poulcar	Poulsen Roser	637	29.01.1991	28.01.2016
Poulcat	Poulsen Roser	637	04.11.1986	03.11.2011
Poulci	Poulsen Roser	637	22.11.1990	21.11.2015
Poulcov	Poulsen Roser	637	13.05.1991	12.05.2016
Pouldel	Poulsen Roser	637	11.12.1991	10.12.2016
Poulester	Poulsen Roser	637	11.12.1991	10.12.2016
Pouletta	Poulsen Roser	637	04.11.1986	03.11.2011
Poulfair	Poulsen Roser	637	16.01.1989	15.01.2014
Poulfi	Poulsen Roser	637	26.11.1981	25.11.2006
Poulfre	Poulsen Roser	637	12.03.1991	11.03.2016
Poulgav	Poulsen Roser	637	16.01.1989	15.01.2014
Poulgold	Poulsen Roser	637	29.01.1991	28.01.2016
Poulhit	Poulsen Roser	637	04.11.1986	03.11.2011
Poulholm	Poulsen Roser	637	22.01.1990	21.01.2015
Poulina	Poulsen Roser	637	11.12.1991	10.12.2016
Poulink	Poulsen Roser	637	16.01.1989	15.01.2014
Poulion	Poulsen Roser	637	29.01.1991	28.01.2016
Poukir	Poulsen Roser	637	14.09.1988	13.09.2013
Poullight	Poulsen Roser	637	26.11.1981	25.11.2006
Poullow	Poulsen Roser	637	14.09.1988	13.09.2013
Poulman	Poulsen Roser	637	04.11.1986	03.11.2011
Poulmar	Poulsen Roser	637	12.03.1991	11.03.2016
Poulminet	Poulsen Roser	637	22.01.1990	21.01.2015
Poulmut	Poulsen Roser	637	11.12.1991	10.12.2016
Pounoz	Poulsen Roser	637	13.05.1991	12.05.2016
Pouloral	Poulsen Roser	637	11.02.1992	10.02.2017
Poulox	Poulsen Roser	637	11.12.1991	10.12.2016
Poulrang	Poulsen Roser	637	11.12.1991	10.12.2016
Pouled	Poulsen Roser	637	26.11.1981	25.11.2006
Poulrot	Poulsen Roser	637	22.11.1990	21.11.2015
Poulsheer	Poulsen Roser	637	11.02.1992	10.02.2017
Poulskov	Poulsen Roser	637	12.03.1991	11.03.2016
Poulspan	Poulsen Roser	637	22.01.1990	21.01.2015
Poulspor	Poulsen Roser	637	29.01.1991	28.01.2016
Poulstar	Poulsen Roser	637	29.01.1991	28.01.2016
Poulsun	Poulsen Roser	637	11.12.1991	10.12.2016
Poultal	Poulsen Roser	637	26.11.1981	25.11.2006

Sortsnavn	Sortsejer/Repr.	Adr. kode	Plantenyhedsbeskyttelse	
			Reg. dato	Reg. ophører
Poultem	Poulsen Roser	637	12.03.1991	11.03.2016
Poultin	Poulsen Roser	637	11.12.1991	10.12.2016
Poultex	Poulsen Roser	637	04.11.1986	03.11.2011
Pouluf	Poulsen Roser	637	22.01.1990	21.01.2015
Poulvic	Poulsen Roser	637	22.11.1990	21.11.2015
Poulvita	Poulsen Roser	637	04.11.1986	03.11.2011
Poulvue	Poulsen Roser	637	12.03.1991	11.03.2016
Poulwee	Poulsen Roser	637	29.01.1991	28.01.2016
Poulwhite	Poulsen Roser	637	26.11.1981	25.11.2006
Pourale	Poulsen Roser	637	09.06.1982	08.06.2007
Red Femini	Skjoldvang/GPL	719/660	12.03.1991	11.03.2016
Royal Occasion	Tantau/M.Jensens Planteskole	648/622	01.06.1976	31.05.2001
Ruicarmi	Skjoldvang/GPL	719/660	16.01.1989	15.01.2014
Ruifrakos	de Ruiten/GPL	643/660	24.07.1990	23.07.2015
Ruigelba	de Ruiten/GPL	643/660	01.11.1991	31.10.2016
Ruiklena	de Ruiten/GPL	643/660	01.11.1991	31.10.2016
Ruikuli	de Ruiten/GPI	643/660	24.07.1990	23.07.2015
Ruimarso	de Ruiten/GPL	643/660	17.10.1988	16.10.2013
Ruimeva	de Ruiten/GPL	643/660	09.09.1983	08.09.1998
Ruimifox	de Ruiten/GPL	643/660	01.11.1991	31.10.2016
Ruimior	de Ruiten/GPL	643/660	24.01.1986	23.01.2001
Ruimired	de Ruiten/GPL	643/660	24.01.1986	23.01.2001
Ruinanny	de Ruiten/GPL	643/660	17.10.1988	16.10.2013
Ruinielov	O. Nielsen/GPL	767/660	01.11.1991	31.10.2016
Ruipiko	de Ruiten/GPL	643/660	19.02.1986	18.02.2001
Ruirojen	de Ruiten/GPL	643/660	01.11.1991	31.10.2016
Ruirupo	de Ruiten/GPL	643/660	05.08.1991	04.08.2016
Ruiseto	de Ruiten/GPL	643/660	17.10.1988	16.10.2013
Ruiskolpi	de Ruiten/GPL	643/660	24.07.1990	23.07.2015
Ruista	de Ruiten/GPL	643/660	25.04.1985	24.04.2000
Rumian	de Ruiten/GPL	643/660	25.04.1985	24.04.2000
Scandinavian	E. Svensson/Poulsen Roser	646/637	23.01.1981	22.01.2006
Suncredel	Jan Spek/Poulsen Roser	644/637	13.03.1987	12.03.2012
Tanamola 85	Tantau/M. Jensens Planteskole	648/622	19.10.1988	18.10.2013
Tanelorak	Tantau/M. Jensens Planteskole	648/622	13.07.1989	12.07.2014
Tanessenor	Tantau/M. Jensens Planteskole	648/622	26.10.1990	25.10.2015
Tane Zamor	Tantau/M. Jensens Planteskole	648/622	24.01.1986	23.01.2001
Tanfudermos	Tantau/M. Jensens Planteskole	648/622	30.05.1989	29.05.2014
Tani Lasor	Tantau/M. Jensens Planteskole	648/622	06.06.1986	05.06.2001
Tanklesant	Tantau/M. Jensens Planteskole	648/622	30.05.1989	29.05.2014
Tanlarpost	Tantau/M. Jensens Planteskole	648/622	09.12.1985	08.12.2000
Tanmeda	Tantau/M. Jensens Planteskole	648/622	24.07.1990	23.07.2015
Tannipola	Tantau/M. Jensens Planteskole	648/622	23.01.1981	22.01.1996



Sortsnavn	Sortsejer/Repr.	Adr. kode	Plantenyhedsbeskyttelse	
			Reg. dato	Reg. ophører
Tano Lokip	Tantau/M. Jensens Planteskole	648/622	09.12.1985	08.12.2000
Tanreslaw	Tantau/M. Jensens Planteskole	648/622	24.01.1990	23.01.2015
Tantide	Tantau/M. Jensens Planteskole	648/622	26.10.1990	25.10.2015
Teeny	Poulsen Roser	637	26.11.1981	25.11.2006
Troball	Robinson/Jens Kristensen	753/626	26.10.1990	25.10.2015
Troika	Poulsen Roser	637	25.06.1974	24.06.1999
Uhlater	Tantau/M. Jensens Planteskole	648/622	30.05.1989	29.05.2014
Western Sun	Poulsen Roser	637	18.01.1968	17.01.1993
White Femini	Skjoldvang/GPL	719/660	12.03.1991	11.03.2016

SAINTPAULIA - Saintpaulia ionantha H. Wendl.

Anna Rokoko	Evelens & Zonen/GPL	735/660	29.02.1980	28.02.1995
Emi	Optimara/Chas. Hude	663/604	09.12.1986	08.12.2011
Flori	Optimara/Chas. Hude	663/604	09.12.1986	08.12.2011
Heidrun	Fischer/H-B&B	612/618	22.10.1986	21.10.2001
Izumi	Optimara/GPL	663/660	16.10.1990	15.10.2015
Kristel	Optimara/Chas. Hude	663/604	02.06.1983	01.06.2008
Maki	Optimara/GPL	663/660	16.10.1990	15.10.2015
Marianne	Evelens & Zonen/GPL	735/660	29.02.1980	28.02.1995
Midori	Optimara/GPL	663/660	05.12.1991	04.12.2016
Miki	Optimara/Chas. Hude	663/604	24.08.1988	23.08.2013
Mina	Optimara/GPL	663/660	16.10.1990	15.10.2015
Miyako	Optimara/Chas. Hude	663/604	24.08.1988	23.08.2013
Nami	Optimara/GPL	663/660	16.10.1990	15.10.2015
Orion	J&R Alkemade/GPL	754/660	25.10.1990	24.10.2015
Rapunzel	Fischer/H-B&B	612/618	22.10.1986	21.10.2001
Ritali	Optimara/GPL	663/660	15.01.1990	14.01.2014
Rumiko	Optimara/GPL	663/660	05.12.1991	04.12.2016
Sabrina	Fischer/H-B&B	612/618	23.01.1989	22.01.2014
Sayo	Optimara/GPL	663/660	16.10.1990	15.10.2015
Tama	Optimara/GPL	663/660	05.12.1991	04.12.2016
Tamara	Optimara/GPL	663/660	15.01.1990	14.01.2014
Tamiko	Optimara/GPL	663/660	05.12.1991	04.12.2016
Tomi	Optimara/GPL	663/660	16.10.1990	15.10.2015

SPATHIPIHYLLUM - Spathiphyllum spp.

Adagio	Prego/Glavind	745/755	07.05.1990	06.05.2015
Ardito	Prego/Glavind	745/755	11.09.1991	10.09.2016
Castor	Braam Spathi/GPL	756/660	07.06.1991	06.06.2016
Mirian	Wolfgang Bock/GPL	720/660	01.10.1991	30.09.2016
Neptune	Dæhnf.	608	07.05.1990	06.05.2015

Sortsnavn	Sortsejer/Repr.	Adr. kode	<u>Plantenyhedsbeskyttelse</u>	
			Reg. dato	Reg. ophører
Pallas	Braam Spathi/GPL	756/660	03.09.1990	02.09.2015
White Beauty	Wolfgang Bock/GPL	720/660	26.10.1988	25.10.2013
White Devil	Wolfgang Bock/GPL	720/660	01.10.1991	30.09.2016
White Diamond	Wolfgang Bock/GPL	720/660	12.03.1991	11.03.2016
White Elegance	Wolfgang Bock/GPL	720/660	26.10.1988	25.10.2013
White Favorite	Wolfgang Bock/GPL	720/660	26.10.1988	25.10.2013
White Freedom	Wolfgang Bock/GPL	720/660	12.03.1991	11.03.2016
White Lady	Wolfgang Bock/GPL	720/660	26.10.1988	25.10.2013
White Liberty	Wolfgang Bock/GPL	720/660	12.03.1991	11.03.2016
White Lilliput	Wolfgang Bock/GPL	720/660	11.09.1991	10.09.2016
White Princess	Wolfgang Bock/GPL	720/660	02.10.1989	01.10.2014
White Success	Wolfgang Bock/GPL	720/660	26.10.1988	25.10.2013

STREPTOCARPUS - Streptocarpus x hybridus Voss.

Ramona	Continental Plant/H-B&B	606/618	17.10.1988	16.10.2013
--------	-------------------------	---------	------------	------------

THUJA - Thuja spp.

Courtatu	INRA/IPB	707/708	31.12.1987	30.12.2005
Lori	Lohmann & Richter/Chas. Hude	628/604	24.08.1979	23.08.2004

LEDKAKTUS - Zygocactus K. Schum, Schlumbergera Lem., Rhipsalidopsis Br. et R., Epiphyllopsis Berger og hybrider heraf

Alexis	Fl. Rhode/GPL	701/660	07.05.1987	06.05.2002
Andro	Gartneriet PKM/GPL	697/660	12.09.1989	11.09.2014
Ann	J. de Vries/GPL	682/660	10.01.1989	09.01.2014
Annika	Poul Madsen	630	12.12.1983	11.12.1998
Ayla	Fl. Rhode/GPL	701/660	07.11.1991	06.11.2016
Bahama	Fl. Rhode/GPL	701/660	10.01.1989	09.01.2014
Cassiopeia	Gartneriet PKM/GPL	697/660	10.01.1989	09.01.2014
Christmas Magic II	Gartneriet PKM/GPL	697/660	14.02.1989	13.02.2014
Claudia	Fl. Rhode/GPL	701/660	07.05.1987	06.05.2002
Dark Marie	GPL	660	23.06.1981	22.06.1996
Dark Sonja	Thoruplund/GPL	665/660	31.01.1983	30.01.1998
Draco	Gartneriet PMK	697	25.10.1990	24.10.2015
Evita	J. de Vries/H-B&B	682/618	23.01.1986	22.01.2001
Frida	Gartneriet PKM	697	09.04.1986	08.04.2001
Gina	Gartneriet PKM	697	09.04.1986	08.04.2001
Gold Charm	B.L. Cobia/GPL	680/660	06.05.1985	05.05.2000
Krystle	Fl. Rhode/GPL	701/660	07.05.1987	06.05.2002
Lavender Doll II	Gartneriet PKM/GPL	697/660	14.02.1989	13.02.2014
Line	Fl. Rhode/GPL	701/660	07.11.1991	06.11.2016

Sortsnavn	Sortsejer/Repr.	Adr. kode	Plantenyhedsbeskyttelse	
			Reg. dato	Reg. ophører
Louise	Thoruplund/GPL	665/660	12.11.1984	11.11.1999
Madalpa	Gartneriet PKM	697	14.02.1989	13.02.2014
Madelone	Gartneriet PKM	697	07.11.1991	06.11.2016
Madisto	Gartneriet PKM/GPL	697/660	06.11.1987	05.11.2002
Madonga	Gartneriet PKM/GPL	697/660	06.11.1987	05.11.2002
Mira	Gartneriet PKM/GPL	697/660	21.12.1989	20.12.2014
Naomi	J. de Vries/GPL	682/660	07.06.1991	06.06.2016
Orion	Gartneriet PMK	697	15.07.1991	14.07.2016
Pamela	Fl. Rohde/GPL	701/660	19.10.1987	18.10.2002
Purple Pride	J. de Vries/GPL	682/660	19.10.1987	18.10.2002
Red Pride	J. de Vries/GPL	682/660	19.10.1987	18.10.2002
Reda	Gartneriet PKM	697	21.12.1989	20.12.2014
Rita	Poul Madsen/GPL	630/660	23.06.1981	22.06.1996
Sanne	Fr. & Fl. Rohde/GPL	666/660	30.03.1983	29.03.1998
Stephanie	J. de Vries/GPL	682/660	10.01.1989	09.01.2014
Thoman	Thoruplund/GPL	665/660	10.01.1989	09.01.2014
Thoralise	Thoruplund/GPL	665/660	05.12.1991	04.12.2016
Thoranne	Thoruplund/GPL	665/660	07.05.1987	06.05.2002
Thorina	Thoruplund/GPL	665/660	12.09.1989	11.09.2014
Thorta	Thoruplund/GPL	665/660	10.01.1989	09.01.2014
Thortina	Thoruplund/GPL	665/660	05.12.1991	04.12.2016
Victoria	Fl. Rohde/GPL	701/660	07.11.1991	06.11.2016
Yantra	J. de Vries/GPL	682/660	07.06.1991	06.06.2016
Zaraika	J. de Vries/GPL	682/660	07.06.1991	06.06.2016

Adressekode	Navn	Adresse
<u>LANDBRUGSPLANTER - Agricultural Species</u>		
101	Dr. J. Ackermann & Co., KG, Saatzucht Irlbach	Ringstrasse 17 8444 Irlbach Forbundsrep. Tyskland
102	A. Hansens Amagerfrø A/S	Postbox 3 2630 Tåstrup
103	A. Nielsen & Co. A/S	4800 Nykøbing F.
104	J. Asmussens Eff. A/S	Ærtebjergvej 29, Lund 4673 Rødvig Stevns
105	Barenbrug Holland B.V.	Postbox 4 6800 AA Arnhem, Holland
108	Carlsberg Forsøgslaboratorium Råmaterialer	Gl. Carlsbergvej 10 2500 Valby
109	Cebeco Zaden B.V.	Postbox 182, Blaak 31 3000 AD Rotterdam, Holland
113	DLF-TRIFOLIUM A/S	Østergade 7-9 Postboks 59 4000 Roskilde
114	Dansk Planteforædling A/S	Boelshøj Højerupvej 31 4660 St. Heddinge
116	Deutsche Saatveredelung Lippstadt- Bremen GmbH zu Lippstadt	Weissenburger Str. 5 Postfach 1407 4780 Lippstadt Forbundsrep. Tyskland
118	A/S Dansk Shell	Shellhuset, Kampmannsgade 2 1780 København V.
122	Fyens Andels-Foderstofforretning A.m.b.A.	Havnegade 18 5000 Odense C.
123	Florimond Desprez	59242 Cappelle par Templeuve Frankrig
124	Danisco A/S Maribo Frø Division	Højbygårdvej 14 4960 Holeby
125	Friese Mij van Landbouw	Willemskade 11 8911 AX Leeuwarden, Holland
128	Frits & Wolf Lange	2407 Bad Schwartau Forbundsrep. Tyskland
130	Hilleshög Frö AB	Box 302 261 23 Landskrona, Sverige
132	Frøavlscentret Hunsballe A/S	Postbox 1050 7500 Holstebro

Adressekode	Navn	Adresse
135	Danpatatas a.m.b.a.	Tværkaj 4, Trafikhavnen 6700 Esbjerg
136	A/S Korn- og Foderstof Kompagniet	8260 Viby J
137	Kleinwanzlebener Saatzucht AG	Postfach 146, 3352 Einbeck 1 Forbundsrep. Tyskland
139	Abed Fonden	Abedvej 39 4920 Søllested
141	Coopérative Limagrain	Chappes 63360 Gerzat, Frankrig
142	Sejet Planteforædling	Norremarksvej 67, Sejet 8700 Horsens
143	Landbrugets Kartoffelfond	Tværkaj 4, Trafikhavnen 6700 Esbjerg
145	M. Brock	Vesterbro 3, 5000 Odense C
147	Mommersteeg International B.V.	Postbus 1 5250 AA Vlijmen, Holland
148	Nickerson S.A.	22, rue de l'Arcade 75008 Paris, Frankrig
149	Norddeutsche Pflanzenzucht	Hohenlieth, 2331 Holtsee Forbundsrep. Tyskland
150	N.P. Møller	Hjort Lorensensvej 45 6100 Haderslev
151	Nickerson RPB Limited	Rothwell, Lincoln LN7 6DT England
152	Nielsen & Smith A/S	Sydvestvej 88, 2600 Glostrup
154	J.E. Ohlsens Enke A/S	Fåborgvej 248 Postbox 185 5100 Odense C
156	Pajbjergfonden	Gersdorffslundvej 1, Hou 8300 Odder
157	Pflanzenzucht Oberlimpurg	Postfach 590 7170 Schwäbisch Hall Forbundsrep. Tyskland
158	P.H. Petersen	Postfach 6, 2391 Lundsgaard Post Langballig, Forbundsrep. Tyskland
160	DLG/Qvade Lolland-Falster	Torvet 3 4930 Maribo
161	Ringot	62 bis, rue Léon Beauchamp 59930 La Chapelle-d'Armentières Frankrig
162	R.J. Mansholt's Veredelingsbedrijf B.V.	Westpolder 9970 - AA - Ulrum Holland
163	Rijksstation voor Plantenveredeling	Burg. van Gansberghelaan 109 9220 Lemberge-Mere/beke, Belgien

Adressekode	Navn	Adresse
228	Superfos Korn A/S Forsøgsgården	Søndergårdsvej 3 5580 Nr. Åby
230	Jimroid B.V.	Dhr. J. Oldenburger Postbus 807 - 9400 AV Assen Holland
231	Progreta Ltd.	59, Main Street, South Rauceby Sleaford NG 34 8QQ England
232	New Farm Crops Ltd.	Market Stainton Hall Market Stainton, Lincoln England
233	Saatzuchtgesellschaft Strengs Erben	Aspachhof, 8704 Uffenheim Forbundsrep. Tyskland
234	Saatzuchtwirtschaft Josef Breun	Amselweg, 8522 Herzogenaurach Forbundsrep. Tyskland
235	Weish Plant Breeding Station	Aberystwyth, Dyfed England
237	H. Schweiger & Co. oHG	Feldkirchen 3 D-8052 Moosburg Forbundsrep. Tyskland
238	AGS International	5240 Gaffin Road S.E. Salem - Oregon USA
239	Max Planck Gesellschaft zur Förderung der Wissenschaften e.V.	Egelspfad 5000 Köln 30 Forbundsrep. Tyskland
240	Serasem Recherche et Sélections	10/12, Rue Roger-Lecerf Premesques - 59840 Perenchies Frankrig
241	Secobra Recherches	Centre de Bois Henry 78580 Maule Frankrig
243	Ciba Geigy A/S	Lyngbyvej 172 2100 København K
244	Ciba Geigy AG	CH-4002 Basel Schweiz
245	Pioneer Saaten GmbH	Apensener Str. 198 2150 Buxtehude Forbundsrep. Tyskland
247	Danespo A/S	Ryttervangen 1 Thyregod 7323 Give
248	Hybro GbR Saatzucht	Langenbrücken Lusshardsiedlung 7525 Bad Schönborn 2 Forbundsrep. Tyskland
249	Møllers Koncessionærer ApS	Postboks 24 6100 Haderslev

Adressekode	Navn	Adresse
250	Société des Mâis Européens	Le Fayel 60680 Granfresnoy Frankrig
251	Oseva Slechtitelske A Semenarske Podniky	U Topiren 2 170 37 Praha 7 Tjekkoslavakiet
252	Germinal Holdings	Castlewellan Road Banbridge Co. Down BT 32 4 QD England
253	Sharpes International Seeds Limited	Boston Road, Sleaford Lincolnshire NG 34 7HA England
254	ICI Seeds Ltd.	Marsh Lane Boston, Lincolnshire PE21 7RR England
255	G.I.E. UNISIGMA	Route de Clermont 60480 Froissy Frankrig
256	Germicopa Diffusion	8, rue Olivier de Serres 29103 Quimper Cedex Frankrig
257	Hettema Zonen Kweekbedrijf B.V.	Randweg 25, P.O. Box 99 8300 AB Emmeloord Holland
258	O.M. Scott & Sons Co.	14111 Scottslawn Road Marysville, Ohio 43041 USA
259	Northrup King Semences SA	BP 27 Saint Sauveur 31790 Saint - Jory Frankrig
260	Kartoffelzucht Böhm	Postfach 1968 2120 Lüneburg Forbundsrepr. Tyskland
261	Pure Seed Testing Inc.	73 W.G. Street Box 449, Hubbard Oregon 97032USA
262	Poznanska Hodowla Roslin	61-616 Poznan Ul. Sarmacka 7 Polen
263	Mais Angevin	Saint-Mathurin, B.P. 28 49250 Beaufort en Vallée Frankrig
264	Rustica Semences	Centre de Sandreau Mondonville 31700 Blagnac, Frankrig

Adressekode	Navn	Adresse
265	Agri Obtention	Boite Postale 53 11-13 Avenue Georges Politzer 78193 Trappes Cedex Frankrig
266	Den Hartigh B.V.	P.O. Box 3 8300 AA Emmeloord Holland
267	Coop. Agrico	P.O.Box 70 8300 AB Emmeloord Holland
268	Institut National de la Recherche Agronomique	147, rue de l'Université 75338 Paris Cedex 07 Frankrig
269	GIE Euromais	BP 3, 77390 Verneuil L'Etang Frankrig
270	Danisco A/S	Langebrogade 1 Postboks 17 1001 København K
271	Groupement Agricole Essonnois	Semences Sélectionnées 41, Rue de Rivière 91720 Maisse, Frankrig
272	Wolf en Wolf	P.O. Box 400 8211 AG Lelystad Holland
273	Specialudvalget for Kartofler	Landbrugets Rådgivningscenter Udkærvej 15, Skejby 8200 Århus N
274	Danisco A/S De Danske Spritfabrikker	Spritkajen 1, Postboks 109 9100 Aalborg
275	C. Meijer B.V.	Stationsweg 18a 4419 ZG Kruiningen, Holland
276	Kweekbedrijf Ropta-ZPC	Postbus 2 9123 ZR Metslawier, Holland
277	Saatzuchtwirtschaft Otto Breustedt GmbH	Postfach 26 3342 Schladen Forbundsrep. Tyskland
278	Prodana Seed A/S	Fåborgvej 248, Postboks 84 5250 Odense SV.
279	Holli Frø A/S c/o Frøavlscenret Hunsballe A/S	Postbox 1050 7500 Holstebro
280	Fa. Tage H. Beck A/S	Lindealle 31 5230 Odense M.
281	Ets. Cambier Frères	Auchy B.P. 26 59310 Orchies Frankrig
282	Fagodan A/S	Dorthesvej 4 3520 Farum



Adressekode	Navn	Adresse
283	Bayerische Pflanzenzuchtgesellschaft eG & Co. KG	Elisabethstr. 38 8000 München Forbundsrep. Tyskland
286	Saatzucht Agrar GmbH	Kloster Hadmersleben Hadmersleben, 0-3234 Forbundsrep. Tyskland
287	Anhaltische Pflanzenzucht GmbH	Bernburg-Strenzfeld, 0-4351 Forbundsrep. Tyskland
288	Hans Ulrich Hege Saatzucht Dr. h.c. Hans Hege	Domäne Hohebuch 7112 Waldenburg Forbundsrep. Tyskland
289	Gabonatermesztesi Kutatointezet	6701 Szeged, Alsokikotosor 9, P.O. Box 391, Ungarn
290	Hans J. Larsen	Søbakkevej 14, 5210 Odense NV
291	Herfølge Frø A/S	Bjergvej 4, 4681 Herfølge
292	P.I.J. van der Werff & Coop. de Z.P.C. & Y.P. van der Werff	Attesweg 29, Oude Bildtzilj Postbus 385, 8901 BD Leeuwarden Nieuwebildtdijk 227, St. Anna Parochie Holland
293	Selectiebedrijf Kooi B.V.	Molen 25, Postbus 38 9077 SW Vrouwenparochie Holland
294	Instytut Ziemiaka	ZDZ Zamarte, 89655 Ogorzeliny Polen
295	Saatzuchtwirtschaft Lang-Doerfler	Niedertraubling, 8407 Obertraubling Forbundsrep. Tyskland
296	Dr. Herman Strube in Fa. fr. Strube	Postfach 83 3338 Schoningen Forbundsrep. Tyskland
297	Ets. Cambier Freres	Boîte postale 26, Auchy 59310 Orchies, Frankrig Frankrig
298	Geertsema Zaden B.V.	P.O. Box 235, 8300 AE Emmerlord Holland
299	Nickerson Zwaan B.V.	P.O. Box 19, 2991 AA Barendrecht Holland
300	Ets. M. Lesgourgues	Croix-de-Pardies, boîte postale 21, 40300-Peyrehorade, Frankrig
301	Sica Caussade Semences	Avenue de Meaux, 82300 Caussade Frankrig
302	Saatzucht Bernburg-Biendorf GmbH	Biendorf 0-4351, Hauptstrasse 8, Forbundsrep. Tyskland
305	Erhardt Eger	Cleverhofer Weg 5 2407 Bad Schwartau Forbundsrep. Tyskland

Adressekode	Navn	Adresse
306	W. Weibull B.V.	P.O. Box 235, 8300 AE Emmeloord Holland
307	Advokat John Jacobsen	Rådhuspladsen 14 1550 København V.
308	Wolf Lange	Postfach 1352, 2407 Bad Schwartau Forbundsrepr. Tyskland
309	B. Schaap B.V.	Oogstweg 7, 8256 SB Biddinghuizen Holland
310	Internationalt Patent-Bureau	Høje Taastrup Boulevard 23 2630 Taastrup
311	Vandel Potatoes a.m.b.a.	c/o Forædlingsstationen Grindstedvej 55 7184 Vandel
312	Bayerische Futtersaatbau GmbH	Postfach 1161 8045 Ismaning Forbundsrepr. Tyskland
313	Caithness Potato Breeders Ltd.	A116/9 New Covent Garden London SW8 5EE England
314	Jette Sandel Trademarks	Toldbodgade 29 1253 København K.
315	Agrimarketing Limited	11 James's Terrace Malahide 10, Dublin Irland
316	Egsgaard Kartoffelcentral ApS	Vejlevej 278 7323 Give
317	Servidan ApS	Hellevadvej 66 6230 Rødekro
318	Ets. C.C. Benoist	Ferme de Moyencourt 78910 Orgerus Frankrig
319	Peer Hummeluhr	'Sandagergård' Skovvej 3, Nr, Rind 8832 Skals
320	Eurosemences SA	49250 Corné Frankrig
321	Soges	Quartier de la Gare 64170 Artix Frankrig
322	LG Services	B.P. 115 63203 Riom Cedex Frankrig
323	Saka-Ragis Pflanzenzucht GbR.	Kielortallee 9 2000 Hamburg Forbundsrepr. Tyskland

Adressekode	Navn	Adresse
324	Nickerson Pflanzenzucht GmbH	Westerende 8, Postfach 80 21 3160 Lehrte-Arpke Forbundsrepr. Tyskland
325	Groenbroek Zaden	Kweekbedrijf en Zaadhandel Stationstraat 38 9679 EE Scheemda Holland
<u>GRØNSAGER - Vegetable Species</u>		
305	W. Brotherton Seed Co. Inc.	P.O. 1136 Moses Lake Washington 98837, USA
308	L. Dæhnfeldt Havefrø A/S	Fårborgvej 248, Postboks 185 5100 Odense C
310	A. Hansens Amagerfrø A/S	Postbox 3 2630 Taastrup
316	J.E. Ohlsens Enke A/S	Fårborgvej 248, Postbox 185 5100 Odense C
321	W. Weibull AB	Box 520, 261 24 Landskrona, Sverige
325	Bejo Zaden B.V.	Postbus 9, 1723 ZG Noordscharwoude Holland
329	Sluis & Groot Research Zaadunie B.V.	Westeinde 62 Postbus 26 1600 AA Enkhuizen Holland
331	Nunhems Zaden B.V.	Postbus 4005, 6088 AC Haelen, Holland
337	De Groot en Slot B.V.	Postbus 16, 1700 AA Heerhugowaard Holland
342	Instituut voor de Veredeling von Tuinbouwgewassen	Mansholtlaan 15, Postbus 16 6700 AA Wageningen, Holland
343	Hofman-Bang & Boutard A/S	Adelgade 15. 1304 København K
344	Asgrow GmbH	Postfach 93 04 06 2102 Hamburg 93 Forbundsrep. Tyskland
345	Fa. Chas. Hude	H.C. Andersens Boulevard 33 1553 København V
347	Rogers Brothers Seed Company	P.O. Box 4727 Boise, Idaho 83711-0727 USA

Adressekode	Navn	Adresse
351	GPL International	Lavsenvænget 18, Postboks 29 5200 Odense V
352	Hammenhögs International A/S	Industrivej 24 P.O. Box 83 3550 Slangerup
353	Vikima Seed A/S	Industriparken 9 4960 Holeby
354	Hammenhögs Frö AB	27050 Hammenhög Sverige
355	British Society for Horticultural Research	Bradbourne House, East Malling Maidstone, Kent ME19 6BJ England
356	Lehmann & Ree A/S	Grundtvigsvej 37 1864 Frederiksberg C
357	Société Civile Darbonne	6, Boulevard Joffre 91490 Milly-la-Forêt Frankrig
359	Statens Planteavlsvforsøg Afdeling for Frugt og Bær	Kirstinebjergvej 12, 5792 Årslev
360	Poulsen Roser ApS	Hillerødvej 49 3480 Fredensborg
361	Internationalt Patent-Bureau	Høje Taastrup Boulevard 23 2630 Taastrup
362	Nestec S.A.	55, Avenue Nestlé 1800 Vevey, Schweiz
363	Blooms of Bressingham Ltd.	Bressingham, Diss, Norfolk IP22 2 AB England
364	The Tegents of the University of California	2199 Addison Street Berkely, California 94720 USA
365	Horticulture Research International	Wellesbourne, Warwick CV35 9EF England

FRUGTTÆER OG -BUSKE - Fruit Species

501	J. Asmussens Eftf. A/S	Ærtebjergvej 29, Lund 4673 Rødvig Stevns
503	Plant Breeding International Cambridge Ltd.	Maris Lane Trumpington Cambridge CB2 2LQ, England
507	G.F.A. Domaine de Castang	St. Laurent des Vignes 24100 Bergerac, Dordogne Frankrig
508	Jozsef Fodor	Udsigten 1 A 2980 Kokkedal

Adressekode	Navn	Adresse
509	Pál Tamás	Brobyggargatan 8 290 10 Tollarp Sverige
510	L. Dæhnfeldt Havefrø A/S	Fåborgvej 248, Postbox 185 5100 Odense C
511	N.V. Jomobel	Bosstraat 9, 3460 Halen Belgien
512	Magnus Jensens Eff. Patentbureau	Frederiksborgvej 12 3520 Farum
513	Häberli Obst- und Beerenzentrum AG	9315 Neukirch-Egnach TG Schweiz
514	Sveriges Lantbruksuniversitetet Balsgård	Fjälkestadvägen 123-1 291 94 Kristianstad Sverige
515	GPL International	Lavsenvænget 18, Postboks 29 5200 Odense V
516	Institut voor de Veredeling van Tuinbouwgewassen	Mansholtlaan 15 6700 Wageningen 15 Holland
517	Hofman-Bang & Boutard A/S	Adelgade 15 1304 København K
518	Erling Nielsens Frugtplantage & Planteskole	4862 Guldborg
519	Scottish Crop Research Institute	Invergowrie, Dundee DD2 5DA Skotland, England
520	Niels Lønborg	Gammelgaard, Melbyvej 1 5610 Assens
521	Hauenstein AG - Baumschulen	8197 Rafz ZH, Schweiz
522	Centre Technique Interprofessionnel des Fruits et Légumes (CTIFL)  & Centre d'Expérimentation de Pépinières (CEP)	22 rue de Bergère, 75009 Paris, Frankrig  19 bd de Magenta 75010 Paris, Frankrig
523	Fa. Chas. Hude	H.C. Andersens Boulevard 33 1553 København V.
524	Statens Planteavlfsorsøg Afdeling for Frugt og Bær	Kirstinebjergvej 12, 5792 Årslev

PRYDPLANTER - Ornamental Species

601	Eigil Agerkvist	Skærbækvej 3, 7000 Fredericia
602	Blooms Nurseries Ltd.	Bressingham, Diss. Norfolk IP22, 2 AB, England

Adressekode	Navn	Adresse
604	Fa. Chas. Hude	H.C. Andersens Boulevard 33 1553 København V
606	Continental Plant Co. B.V.	Rijksstraatweg 52 Sassenheim, Holland
607	Georges Delbard Pépinières et Roseraies Georges Delbard	03600 Commentry Frankrig
608	L. Dæhnfeldt Havefrø A/S	Fåborgvej 248, Postbox 185 5100 Odense C
609	PLA International	Jagtvej 13 B, 3400 Hillerød
611	Fides Beheer B.V.	Postbus 26, 2678 ZG De Lier Holland
612	Arnold Fischer	Kahlendamm 22, 3000 Hannover 51 Forbundsrep. Tyskland
613	Framptons Nurseries Ltd., Leythorne Nursery	Chichester, Sussex, England
614	Gregor Gutbier	IM Denet 3 5460 Linz/Rhein Forbundsrep. Tyskland
616	H.A. Henriksen	Strandboulevarden 38 2100 København Ø
618	Hofman-Bang & Boutard A/S	Adelgade 15, 1304 København K
622	Martin Jensens Planteskole	Stavelsager 9, Skovby 5400 Bogense
625	Fa. W. Kordes' Söhne	2206 Klein Offenseth- Sparrishoop Forbundsrep. Tyskland
626	Jens Kristensen Steenbek A/S	Stenbækvej 21, 8220 Brabrand
627	Kwekerij "Albatros"	Westkanaalweg 25, Ter Aar Holland
628	Lohmann & Richter	An der Feuerbacher Taltstr. b. Friedhof 7000 Stuttgart-Feuerbach Forbundsrep. Tyskland
629	Sam McGredy	P.O. Box 14-100, Panmure Auckland, New Zealand
630	Poul Madsen	Sløtensvej 207, 5270 Odense N
631	S.N.C. Meilland et Cie	134, Boulevard Francis Meilland, 06601 Antibes, Frankrig
636	Plougmann & Vingtoft	Sankt Annæ Plads 11 Postbox 3007 1021 København K
637	Poulsen Roser ApS	Hillerødvej 49 3480 Fredensborg

Adressekode	Navn	Adresse
642	Margarete Rohde-Rieger (Begonien-Rieger)	Steinenbergstr. 15 7440 Nürtingen Forbundsrep. Tyskland
643	Fa. G. de Ruiter	Postbus 50, Voorweg 62 2390 AB Hazerwoude Holland
644	Jan Spek Boomkwekerijen B.V.	Zijde 155, 2771 EV Boskoop Holland
645	B.V. Handelskwekerij M.C. van Staaveren	1430 AG Aalsmeer, Holland
646	Erik Svensson	Annelövs Handelsträdgård 240 53 Dösjebro, Sverige
647	Fa. Walter Süptitz oHG	Hörgensweg 76, 2000 Hamburg 54 Forbundsrep. Tyskland
648	Rosen Tantau	Postfach 1344, 2082 Uetersen 1 Tornescher Weg 13 Forbundsrep. Tyskland
651	Universal Plants S.A.	B.P. 1225 06603 Antibes Cedex Frankrig
653	Wheatcroft Roses Ltd.	Edwalton, Nottingham NG12 4DE, England
655	Wyss Samen und Pflanzen AG	Postfach 4500, Solothurn 2 4528 Zuchwil, Schweiz
656	Yoder Plant Trading GmbH.	Kleine Münsterstr. 1-3 4710 Lüdinghausen Forbundsrep. Tyskland
659	Jac. G. Hofstede	Fa. Hofstede Huissen Doormanstraat 6 6852 AK Huissen Holland
660	GPL International	Lavsenvænget 18, Postboks 29 5200 Odense V
662	A/S Knud Jepsen	Damsbrovej 53 Norring 8382 Hinnerup
663	Optimara-Erfindergemeinschaft	Gebr. Holtkamp Blumenstr 28 4242 Rees-Haffen Forbundsrep. Tyskland
664	Gebr. Man C.V.	Postbus 46 1430 AA Aalsmeer Holland
665	Gartneriet Thoruplund ApS	Tvingvej 43 5220 Odense SØ
666	Fr. & Fl. Rohde	Odensevej 731 5300 Kerteminde

Adressekode	Navn	Adresse
668	Kim M. Nielsen	Toldbodvej 6, Snoghøj 7000 Fredericia
670	M. Koppe B.V.	Fazantlaan 10 3852 AM Ermelo Holland
671	Wiesmoor-Gärtnerei und Baumschule GmbH.	Postfach 1220 2964 Wiesmoor Forbundsrep. Tyskland
672	Richard og Kurt Nielsen	Gartneriet 'Landstedet' Radbyvej 36 5672 Broby
673	Gebroeders van Zanten B.V.	Postbox 25 2180 AA Hillegom Holland
674	Gartenbaubetrieb Otto Stahnke	3177 Sassenburg, OT Grussendorf Forbundsrep. Tyskland
675	Karl Glaser	6113 Babenhausen Forbundsrep. Tyskland
676	Mikkelsens Inc.	Samuel Avenue P.O. Box 1536 Ashtabula, Ohio 44004 USA
677	Poul Erland Nielsen	Skovlunden 5, Hundslev 5300 Kerteminde
678	Verner Svane Madsen	Grønnegyden 66 5270 Odense N
680	B.L. Cobia Inc.	P.O. Box 1307, Winter Garden Florida 32787, USA
682	J. de. Vries potplantencultures b.v.	Mijnsherenweg 5 1424 CA De Kwakel Holland
683	Joachim Post	Bendingbostel Gärtnerstrasse 97 2816 Kirchlinteln Forbundsrepr. Tyskland
684	Gartneriet Gammelgård Anderup ApS	Anderupvej 78 5270 Odense N Forbundsrep. Tyskland
685	Danrose Planteskole v/Svend Jensen	Binderuplund 6091 Bjert
686	Interplant B.V.	Broekweg 3, P.O. Box 2 3956 NE Leersum Holland
687	Børge Andersen	H.C. Lumbyesvej 58 Lumby 5270 Odense N



Adressekode	Navn	Adresse
688	Otto Stahnke & Eleonöre Dettmer	Bromerstrasse 104 3177 Sassenburg 3 Forbundsrep. Tyskland
692	Poul Jensen	Nistedvej 12, Stige 5270 Odense N
693	Thomas Frank	Mejerivejen 31, Raabæk 5290 Marslev
695	B.V. Handelskwekerijen	Klaas Visser & Gebr. Verslius Masjineweg 209 1432 EV Aalsmeer Holland
696	Jan Man	Middenweg 6 2161 LR Lisse Holland
697	Gartneriet PKM ApS	Slettensvej 207 5270 Odense N
698	Werner Kurz Gartenbau	7015 Korntal-Münchingen 2 Forbundsrep. Tyskland
699	Pan American Plant Company	7200 Martha Road, P.O. Box 64 Parrish, Florida 33564 USA
700	Flora-Nova Pflanzen, GmbH	P.O. Box 20 08 28 4000 Düsseldorf 1 Forbundsrep. Tyskland
701	Flemming Rohde	Odensevej 731, Hundslev 5300 Kerteminde
702	Limaplant B.V.	Middenweg 4 2161 LR Lisse Holland
703	Norbert Bull	Gärtnersiedlung 2 2351 Gönnebek Forbundsrep. Tyskland
704	Selecta Klemm KG	Hanfäcker 8 7000 Stuttgart 50 Forbundsrep. Tyskland
705	Peter Jacobsen	Vangevej 15, Onslev 4050 Skibby
706	Günther Dümmlen	Dammweg 18-20 4134 Rheinberg 4 Forbundsrep. Tyskland
707	Institut National de la Recherche Agronomique	147, rue de l'Université 75338 Paris Cedex 07 Frankrig
708	Internationalt Patent-Bureau	Høje Taastrup Boulevard 23 2630 Taastrup
709	Kientzler KG	Postfach 100 6537 Gensingen Forbundsrepr. Tyskland

Adressekode	Navn	Adresse
710	Marianne Schwab-Stirnadel	Schwarzwaldstrasse 80 6660 Zweibrücken- Oberauerbach/Pfalz Forbundsrepr. Tyskland
711	Kaj Andersen	Balshavevej 65 Neder Randlev, 8300 Odder
712	S.N.C. Morel Frères	144, Chemin des Brusquets 06600 Antibes Frankrig
713	Klaus & Volker Schnack	Gärtnersiedlung 9-11 2351 Gönnebek Forbundsrep. Tyskland
714	Gartenbau Peter Botz	Kölner Pfad 91 5303 Bornheim-Roisdorf Forbundsrep. Tyskland
715	Hans Joachim Rohde	Steinenbergstrasse 15 7440 Nürtingen Forbundsrep. Tyskland
716	Sélection Meilland Scandinavia ApS	Bøgegårdsvej 56 5471 Sønderød
717	Brdr. Boll Odense ApS	Sokildevej 9 5270 Odense N
718	Paul Ecke Jr., Paul Ecke Poinsettias	P.O. Box 488 441 Saxony Road Encinitas, California 92024 USA
719	Gartneriet Skjoldvang A/S	Højvangsvej 12, Skjoldlev 8471 Sabro
720	Gartenbaubetrieb Wolfgang Bock	Butendieker Landstrasse 49 A 2800 Bremen 33, Forbundsrep. Tyskland
721	Rosendals Ex-Plants Assens ApS	Salbrovad 2 5610 Assens
722	R. Harkness & Co. Ltd.	The Rose Gardens Hitchin Herts SG4 0JT England
723	Kjell Ingvar Dahlquist	Västa Stråvlingsvägen 57 21231 Malmö Sverige
724	Brdr. Rasmussen I/S	Mødalsvej 41, Skjoldlev 8471 Sabro
725	Kjeld Pedersen	Bryllevej 17 5250 Odense SV
726	Karl Larsen	Gartnerivænget 3, Nonnebo 5550 Langeskov
727	Poul Hejndorf	Silkeborgvej 670 8220 Brabrand

Adressekode	Navn	Adresse
728	Yoder Brothers Inc.	135 Snyder Avenue Barberton, Ohio 44203 USA
729	Herman Hellberg	332 Main Street Chalfont, Pennsylvania, USA
730	Kjell-Åke Persson	Kjöpingegatan 70 23100 Trelleborg Sverige
731	Hoek Breeding B.V.	Clingendaal 12 2597 VD Den Haag Holland
732	Gunnar Pedersen	Egemosevej 18 5882 Vejstrup
733	Siegfried Klemm	Hanfäcker 8 7000 Stuttgart 50 Forbundsrep. Tyskland
734	G.J. van Zelderen	Achterweg 34-36 1424 PR De Kwakel, Holland
735	Weduwe P. Evelens & Zonen B.V.	Postbus 35 1430 AA Aalsmeer, Holland
736	Knud Erik Christensen  & Steen Jensen	Nistedvej 12 5270 Odense N  Løkkegravene 19 5270 Odense N
737	Gartneriet L.S. Rosborg Bellinge A/S	Brændekildevej 43 5250 Odense SV
738	Poul V. Andersen	Gartnervej 32, Vemmedrup 4632 Bjæverskov
739	Asmer Seeds Ltd.	Asmer House, Ash Street Leicester LE5 ODD, England
740	Denholm Seeds	222 North A Street, Lompoc California 93436, USA
741	Karl Hetzel	Am Stadion 7519 Oberderdingen Forbundsrep. Tyskland
742	Steen Jørgensen	Ajstrupvej 61 8340 Malling
743	Bluda GbR	Meiendorfer Arntsweg 10 2000 Stapelfeld Forbundsrep. Tyskland
744	Knud E. Christensen	Nistedvej 12 5270 Odense N

Adressekode	Navn	Adresse
745	Prego Naaldwijk B.V.	Hoge Geest 43, 2671 LK Naaldwijk Holland
746	Ball Seed Co.	P.O. Box 335, West Chicago Illinois 60185, USA
747	Hubert Brandkamp	In der Flora 6 4294 Isselburg-Anholt Forbundsrep. Tyskland
748	Flemming Husum Larsen	Møllebrovej 5, Klokkeholm 9320 Hjallerup
749	Allan Magelund	Bryllevej 17, 5250 Odense SV.
750	Ib Arvin	Herrestrupvej 56 4293 Dianalund
751	Miche Danziger	Dan Flower Farm Moshav Mishmar Hashiva 50297 Israel
752	Iowa State University Research	Foundation Inc., 315 Beardshear Ames, Iowa 50011, USA
753	Thomas Robinson	Havilland House, Havilland Road St. Peter Port Guernsey C.I. England
754	J.M. Alkemade & R.Th. Alkemade	Hogeweg 7, 2201 AN Noordwijk  Hogeweg 15, 2201 AN Noordwijk Holland
755	Aage Glavind	Beder Landevej 58 8330 Beder
756	Braam Spathi B.V.	Kalslagerweg 2, 1424 PM De Kwakel Holland
757	The Plant Company	4603 Cherryvale Avenue Soquel, CA 95073, USA
758	Jakob Gregersen	Alsædvej 23, Darum 6740 Bramming
759	Gartneriet Lindeskov A/S	Jesper Lauridsen Lindeskovgyden 44, Højby 5260 Odense S.
760	K. Sahin, Zaden B.V.	Gerard Doustraat 3 2406 GV Alphen aan den Rijn Holland
761	Micha Danziger	Danziger 'Dan' Flower Farm P.O. Box 24, Mishmar Hashiva 50297 Israel
762	Goldsmith Seeds Inc.	P.O. Box 1349 Gilroy CA 95020, USA
763	Jan Jørgensen	Holevej 31 5290 Marslev

Adressekode	Navn	Adresse
764	Christer & Peter Nilsson	Box 19, 281 07 Eallingslöv Sverige
765	Gartneriet 3-Kanten I/S	Grønnegyden 148 5270 Odense N.
766	Goldsmith Seeds Inc.	Gøngehusvej 280 2970 Hørsholm
767	Ove Nielsen	'Fællinggård' Ny vestergade 74, Vejle-Allested 5672 Broby
768	Institut voor de Verceeling van Tuinbouwgewassen	Postbus 16, 6700 AA Wageningen Holland

<u>Oversættelser</u>	<u>Translations</u>	<u>Traductions</u>	<u>Übersetzungen</u>
Adr. kode	Address code	Code d'adresse	Anschriftkode
Alm. salat	Butterhead	Laitues Pommées	Kopfsalat
Asieagurk	Cucumber	Concombre	Salat- und Schälgurke
Buskbønne	Dwarf French bean	Haricot nain	Buschbohne
Drivagurk	Cucumber	Concombre	Salat- und Schälgurke
Drivtomat	Forcing tomato	Tomates de serre	Haustomate
Drue- og Picklesagurk	Gherkin	Cornichon	Einlegegurke
Eksportsort	Export variety	Variété d'exportation	Exportsorte
Til foderbrug	Fodder grass	Graminée fourragère	Futtergras
Foderraps	Fodder rape	Colza fourrager	Futerraps
Frilandstomat	Outdoor tomato	Tomates de pleine terre	Freilandtomate
Grøn foderplanter	Green fodder crops	Plantes fourragères vertes	Grünfütterpflanzen
Issalat	Crisphead	Laitues batavias	Eissalat
Til modenhed	For maturity	A maturité	Zur Reife
Marvært	Wrinkled pea	Pois ridé	Geschrumpfte Erbse
Optagelsesdato	Date of addition	Date d'inscription	Datum der Eintragung
Plantenyheds- beskyttelse	Plant Breeders' Rights	Protection des obtentions végétales	Sortenschutz
Plænegræs	Amenity grass	Graminée à gazon	Rasengras
Reg. dato	Date of protection	Date d'octroi	Datum der Schutzerteilung
Reg. ophører	Termination of protection	Fin de la protection	Beendigung des Schutzes
Snitagurk	Cucumber	Concombre	Salat- und Schälgurke
Sortsejer/repr.	Holder/agent	Titulaire/mandataire	Inhaber/Vertreter
Sortsnavn	Variety denomination	Dénomination variétale	Sortenbezeichnung
Sortslisteoptagelse	National Variety List	Catalogue officiel des espèces et variétés	Sortenliste
Udløbsdato	Date of expiry	Date d'expiration	Datum der Ablauf
Vinterform	Winter type	Type hiver	Winterform
Vårform	Spring type	Type printemps	Sommerform

---

Oplysninger om plantenyhedsbeskyttelse  
kan fås ved henvendelse til:

Information about Plant Breeder's Rights  
can be obtained by addressing to:

Oplysninger om sortslisteoptagelse  
kan fås ved henvendelse til:

Information about addition to the Variety List  
can be obtained by addressing to:

**Afdeling for Sortsafprøvning  
Statens Forsøgsstation  
Teglværksvej 10, Tystofte  
DK-4230 Skælskør**

**Telefon 53 59 61 41 - Int. + 45 53 59 61 41  
Telefax 53 59 01 66 - Int. + 45 53 59 01 66**

---

**Udgivet af Statens Planteavlsvforsøg**