Auflage 17.700 · Erscheint wöchentlich donnerstags in allen Haushalten · Ausgabe 39 / 28. September 2017

Kelkheimer Zeitung

In der Stadt Kelkheim seit mehr als 43 Jahren zuverlässig wöchentlich mit Berichten und Fotos

Nachrichten und Meinungen für die Stadt Kelkheim mit den Stadtteilen Hornau, Münster, Fischbach, Ruppertshain, Eppenhain und der Gemeinde Liederbach

GOTTRON GmbH
Autohaus Gottron GmbH
Valterweg 31
65817 Eppstein-Bremthal
Tel. 06198 8335
www.autohaus-gottron.de
HYUNDAI

Wahlgewinner in Kelkheim die AfD und die FDP

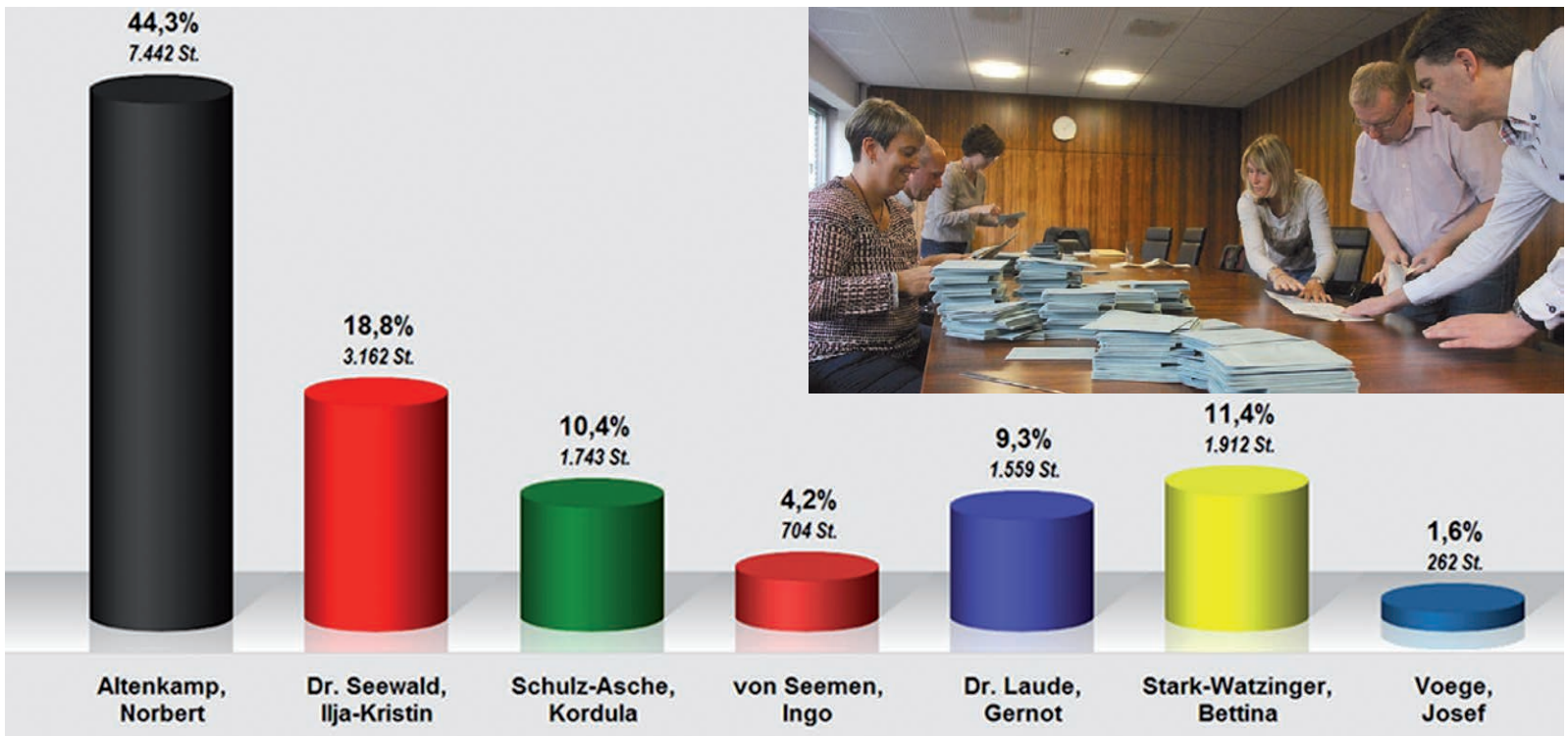

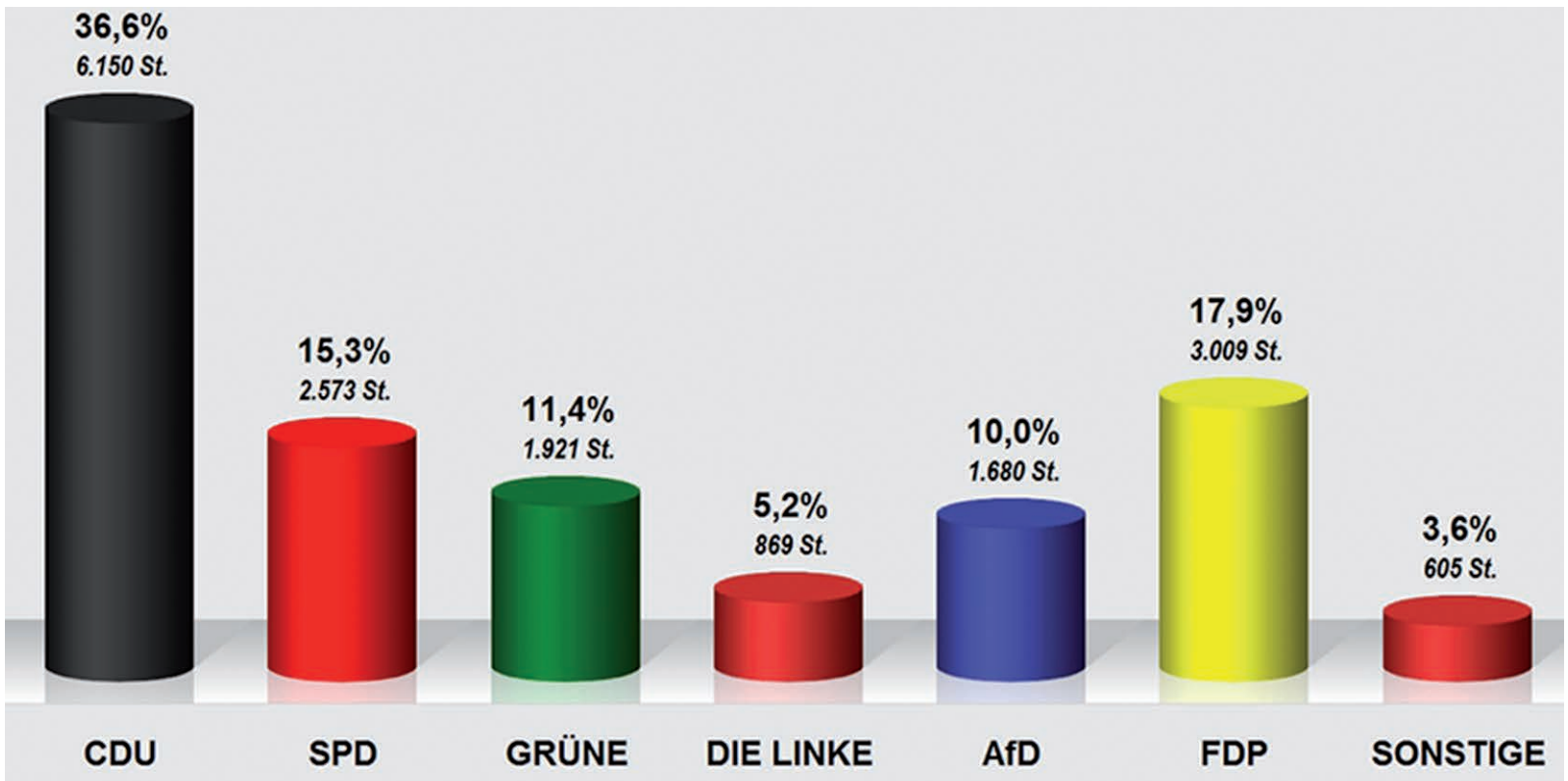

Auch in Kelkheim haben CDU und SPD bei früheren Bundestagswahlen besser ausgesehen. Beide verloren am 24. September Wähler. Gewinner dagegen war die AfD, bisher in Kelkheim noch nicht auf der Liste, deren Kandidat Dr. Gernot Laude auf 9,3 Prozent der Wählerstimmen kam. Mehr Stimmen noch erhielt Bettina Stark-Watzinger mit 11,4 Prozent, die sich gegenüber der letzten Wahl, die ihr noch 4,57 Prozent der Stimmen einbrachte, erheblich verbesserte. Sie zieht über die Landesliste in den Bundestag ein.

Der Direktkandidat der CDU, Professor Dr. Heinz Riesenhuber, der Mann mit der Fliege, fuhr vor vier Jahren noch 56,29 Prozent der Stimmen ein. Norbert Altenkamp der „Neuling“ brachte es auf 44,3 Prozent.

Für die SPD trat Dr. Ilja Kristin Seewald an. Sie kam auf 18,8 Prozent der Stimmen, ihr Vorgänger als Kandidat, Dr. Falk, hatte es noch auf 23,6 Prozent gebracht. Kordula Schulz Asche (Grüne) steigerte ihr Ergebnis um rund zwei Prozent. Sie zog über die Landesliste in den Bundestag ein. Ingo von Seemen (Linke) kam auf 4,2 Prozent, etwas mehr als sein Vorgänger. Mit Bettina Stark-Watzinger und Norbert Altenkamp sind damit zwei Bad Sodener im Bundestag vertreten.

Jetzt die Stimmen, die für die Parteien abgegeben wurden. Die Wahlbeteiligung in Kelkheim betrug bei dieser Wahl 82,8 Prozent. Beim letzten Mal waren es 79,4 Prozent.

Bei dieser Wahl büßte die CDU rund zehn Prozent ein, 46,5 zu 36,6 Prozent, während die AfD auf Anhieb 10 Prozent erreichte. Verluste auch für die SPD, die von 19,2 auf 15,3 Prozent sackte.

Klarer Gewinner in Kelkheim jedoch ist die FDP, die sich 17,9 Prozent der Stimmen holte und sich damit auf über acht Prozent steigerte (9,4 zu 17,9). Die Linke verbuchte eine Steigerung von knapp anderthalb Prozent. Und die Grünen kamen von 9,4 auf über die zehn Prozent-Hürde, auf 11,4 Prozent und verbesserten sich damit um zwei Prozent.

Die Grafiken stellten uns die Kelkheimer Stadtverwaltung zur Verfügung.

Der Blick auf den Main-Taunus-Kreis (Wahlkreis 181). Mit 34,5 Prozent verlor die CDU rund neun Prozent ihrer Wähler. Die SPD verlor 4,3 Prozent und kam auf 18,6 Prozent der Stimmen. Um 0,5 Prozent verbesserten sich die Grünen auf 10,6 Prozent, um 1,8 Prozent die Linke auf 6,2 Prozent und die AfD schaffte auf Anhieb den Sprung über die zehn Prozent (10,6). Mit 15,7 Prozent holte die FDP 7,8 Prozent mehr als bei der letzten Bundestagswahl.

Ihr Partner in Kelkheim

göthling Autohaus
Benzstr. 4 · 65779 Kelkheim · Tel. 0 61 95 / 99399-0 · Fax 0 61 95 / 99399-99
E-Mail: service.goethling@goethling-kelkheim.de

Starke Partner für Ihren Immobilienverkauf!
Professionelle Marktwertermittlung für Ihre Immobilie
Seit 40 Jahren für Sie vor Ort!

Helmut Christmann
Gesellschafter-Geschäftsführer
Peter Schreiber Dipl. Ing.
selbst. Partner | Gutachter
DEKRA zert. Sachverständiger
HCI Christmann Immobilien GmbH
wertorientiert...kompetent...zuverlässig...
Helmut Christmann Immobilien GmbH • Kelkheim
www.hc-i.de • 06195 - 97790

Don't miss the English page!
KELKHEIMER ZEITUNG
ENGLISH
INTERNATIONAL

Drössler Parkett
Parkettleger- und Schreinermeisterbetrieb
Öffentlich bestellter und vereidigter Sachverständiger für das Parkettlegerhandwerk mit PARKETT-STUDIO in Kelkheim
Stab- und Fertigparkett · massive Landhausdielen
Parkettsanierung · Vinyl-Laminat u. v. m.
Frankfurter Straße 71 A · 65779 Kelkheim
Tel. 0 61 95 / 67 11 30 · Fax 0 61 95 / 67 11 31
E-Mail: Info@droesslerparkett.de
www.droesslerparkett.de

Löscheimer für jeden Eppenhainer Haushalt

Ein Hilferuf der Freiwilligen Feuerwehr Eppenhain

Der in der Presse oft genannte demografische Wandel unserer Gesellschaft macht sich nun langsam aber sicher auch in den Freiwilligen Feuerwehren bemerkbar, heißt es in einem Flugblatt der Freiwilligen Feuerwehr des Stadtteils zum Tag der Offenen Tür am 3. Oktober ab 14 Uhr im Feuerwehrhaus.

„Auch in der Gemeinde Kelkheim helfen ausschließlich ehrenamtliche Feuerwehrleute. Also Menschen wie Sie oder Ihr Nachbar, Schüler, Studenten, Beamte, Akademiker, Handwerker und Angestellte. Neben der feuerwehrtechnischen Ausbildung kommt dabei aber auch das Gemeinschaftliche nicht zu kurz. So fördern wir zum Beispiel mit einigen öffentlichen Veranstaltungen das Dorfleben in unserer Ortschaft. Dieser „Haushalts-Löscheimer“ (Foto rechts) soll mit einem gewissen Witz darauf aufmerksam machen, dass die ehrenamtliche Tätigkeit einer Freiwilligen Feuerwehr wichtig ist.

Jeder von uns kann schnell in eine lebensbedrohliche Lage geraten, wenn das eigene Haus brennt, oder man in einen Verkehrsunfall verwickelt wird. „Was würden wir dann ohne die Feuerwehr tun?“

Auch die Mitgliederzahlen der Feuerwehr Eppenhain sind in den letzten Jahren rückläufig. Es gibt augenblicklich nur noch 27 aktive männliche und weibliche Mitglieder. Das bedeutet: Die Wehr braucht neue aktive Mitglieder. Zur allgemeinen Werbung für die Wehr trägt auch eine Aktion mit „Löscheimern“ bei, die in allen Häusern des Stadtteils verteilt werden. Verbunden mit einem Merkzettel, wie man sich im Brandfall verhält. Im Zweifelsfall immer die Feuerwehr unter 112 rufen und die Haushaltslöschkübel mit Wasser füllen – wenn es zu lange dauert.

Verantwortlich: Peter Hillebrecht · E-Mail: peter.hillebrecht@t-online.de · Tel. 06195 / 910101

Thomas Horn zum Verbandsdirektor gewählt

Nach zwei Jahren als zweiter Mann im Regionalverband FrankfurtRheinMain, der organisatorischen Ebene des Ballungsraums Frankfurt am Main, wurde Kelkheims früherer Bürgermeister Thomas Horn durch die Verbandskammer des Regionalverbandes zum Verbandsdirektor gewählt. Für Thomas Horn stimmten von 84 der 91 Abgeordneten. Er tritt sein Amt am 1. März des kommenden Jahres an. Sein Vorgänger Ludger Stüve (SPD) schied aus, da seine Amtszeit auslief.

Erster Beigeordneter wird Rowen Kötter (SPD), der damit den bisherigen Platz des früheren Kelkheimer Bürgermeisters einnimmt. Diese neue Verbindung war von den politischen Gremien abgesprochen worden.

Horns Nachfolger in Kelkheim, Albrecht Kündiger: „Ganz herzliche Glückwünsche."

Auf den Direktor und seinen neuen Beigeordneten kommen gerade in den kommenden Jahren erhebliche Aufgaben zu. Eine davon ist das Problem des Wohnungsbaus. Wohnungen werden dringend gebraucht, aber nicht jeder mag neue Wohngebiete vor dem eigenen Fenster haben. Bestes Beispiel: Liederbach. Oder die Diskussion um einen neuen Stadtteil im Nordwesten Frankfurts, der über die Autobahn nach Westen hinaus gehen soll und damit die Gemeinde Steinbach außerhalb Frankfurts berührt. Bauland müsste in den Gemeinden des Verbandes noch zur Verfügung stehen, es muss sich nur in den einzelnen Gemeinden realisieren lassen.

Für Thomas Horn ist es besonders reizvoll, dass er seine jahrelangen kommunalpolitischen Erfahrungen in dieses Amt einfließen lassen kann. Und Bürgermeister Albrecht Kündiger ergänzte: „Es ist immer gut, wenn man einen Ansprechpartner hat."

Ein weiteres Problem: Die Frage der Windräder. Sie sollen nicht in der Millionenstadt Frankfurt selbst die Folgen des Klimawandels verringern, sondern es geht um die rund 75 Gemeinden, die zum Regionalverband gehören, und die gesteuert werden müssen, um das Gleichgewicht in der Region zu erhalten.

Neue Eisenbahnverbindungen, um der Pendlerströme Herr zu werden (350.000 kommen täglich nach Frankfurt aus der Umgebung), müssen geschaffen werden. Grundbesitzer wehren sich. Es muss die allgemeine Verkehrsinfrastruktur verbessert werden. Hinzu kommen natürlich die Belange des Naturschutzes. Themen, die Offenbach berühren, oder auch den Landkreis Groß-Gerau oder auch den Main-Taunus-Kreis. Da kommt viel Arbeit auf das neue Team zu.

Das Foto mit Ehefrau Norgard Ortwein-Horn entstand kurz nach Horns Wahl zum Direktor.

Der Minister brachte Geld für das neue LF 10 der Hornauer Feuerwehr

Da gab es auf dem Rathausvorplatz Beifall: Staatsminister Axel Wintermeyer war nach Kelkheim gekommen, um den „Zuwendungsbescheid des Landes Hessen in Höhe von 54.000 Euro zur Beschaffung eines neuen LF 10 für die Freiwillige Feuerwehr Hornau zu überbringen. Ein Fahrzeug, das alles in allem über 200.000 Euro kosten wird. Mit dem neuen Fahrzeug soll das fast 30 Jahre alte LF 8 ersetzt werden, das inzwischen altersschwach geworden ist, vor allem aber nicht mehr den technischen Anforderungen der heutigen Zeit entspricht. Denn bei den Einsätzen der Feuerwehren hat sich in den drei Jahrzehnten, in denen das LF 8 seinen Dienst tat, viel geändert.

Hornaus Wehrführer Bernd Bender und sein Vertreter Benjamin Liebenthal hatten das alte Gefährt vorgefahren, sodass es für die Übergabe des Bescheids durch den Minister an den Bürgermeister die entsprechende Kulisse gab.

Eingefunden hatte sich auch Landtagsabgeordneter Christian Heinz, CDU (rechts außen), und Kelkheims Magistratsmitglied für die Feuerwehren, Thomas Weck (links außen). Für die Hornauer Wehr fand Wintermeyer abseits der allgemeinen Informationen über den Brandschutz vor allem lobende Worte im Hinblick auf die Jugendarbeit. Andere Wehren hätten Probleme mit dem Nachwuchs, so der Minister, hier in Kelkheim mache sich das noch nicht so bemerkbar. Eine gute Ausrüstung stärke auch die Attraktivität der Wehren und sorge damit auch für Nachwuchs.

Bernd Bender erläuterte, das die Beschaffung europaweit ausgeschrieben werden muss, dass es wohl 14 bis 18 Monate dauern werde, bis das Fahrzeug in Hornau steht, also wahrscheinlich im Jahr 2019.

Die Frage der Kosten griff auch Bürgermeister Albrecht Kündiger auf, als er darauf verwies, dass die ehrenamtlichen Wehren der Stadt viel Personalkosten sparen. Und Thomas Weck ergänzte: „Wenn es brennt und es kommt keiner, weiß man, was das Ehrenamt bedeutet."

Weck griff auch die Entwicklung in Kelkheim in den vergangenen Jahren auf und verwies darauf, dass sich gerade beim Tagesalarm die Verbundenheit und Zusammenarbeit der Stadtteilwehren bewähre.

Mit dem Blick auf die Weiterentwicklung der Wehren sprach Axel Wintermeyer die Ausrüstung der Wehren an. Ein Beispiel seien die Feuerlöschkreiselpumpen.

Deshalb auch das Versprechen des Ministers: „Damit die Feuerwehren leistungsfähig bleiben, ist es notwendig, die Wehren mit modernen Einsatzfahrzeugen und der notwendigen technischen Ausrüstung auszustatten."

Der Minister unterstrich, dass sich die Förderbilanz des Landes für die Feuerwehren sehen lassen könne.

Er sprach von 22 Millionen Euro. Eine solche Summe habe in Hessen noch nie zur Verfügung gestanden.

Nun muss die Stadt Kelkheim noch für die restlichen Euros sorgen, um das neue Fahrzeug bezahlen zu können.

Die Rede war zwar nicht davon, aber es ist damit zu rechnen, dass die Hornauer ihre Sonderwünsche für das Gefährt aus eigener Kasse finanzieren, Geld, dass sie bei besonderen Veranstaltungen, wie Heringsessen oder dem Tag der Offenen Tür einnehmen.

Die Jahrgangsbeste arbeitet im Rathaus

Und wurde dafür zusammen mit einer Kollegin von Bürgermeister Albrecht Kündiger in einer kleinen „Plauderstunde" in Anwesenheit der Rathaus-Amtsleiter besonders geehrt.

Karina Töppler aus Bad Soden hat den Studiengang „Bachelor Public Administration" in der Hessischen Hochschule für Polizei und Verwaltung in Wiesbaden als Jahrgangsbeste beendet. Ines Albani, die aus Liederbach stammt, hat dieses Studium gleichfalls mit Erfolg absolviert. Es sind nicht nur diese gute Noten, die an diesem Tag während der Gratulationstour zur Sprache kamen, es sind auch andere Mitarbeiter im Rathaus, die in den letzten Jahren neben ihrer Arbeit in Kelkheims Behörde abends zu Hause am Schreibtisch saßen und büffelten. Damit öffnen sie die Türen zu einem weiteren Aufstieg. Und Albrecht Kündiger sprach deshalb auch von der Ausbildungsbehörde „Stadt Kelkheim".

Für die beiden jungen Damen, Ines Albani links, Karina Töppler rechts – ist dieser Abschluss in Wiesbaden ein wichtiger Schritt auf der beruflichen Laufbahn, für den gehobenen Dienst, merkte auch Personalchef Horst Jäckel an. Man bemühe sich auch im Rathaus, junge Leute möglichst zu Lehrgängen zu schicken, um ihre Ausbildung zu fördern. Dies auch neben der normalen Arbeit. Karina Töppler beispielsweise arbeitete im Ordnungsamt unter der Leitung von Thorsten Kleipa, nachdem sie wie alle anderen „Lehrlinge" die anderen Abteilungen im Rathaus durchlief, auch das Haupt- und Rechtsamt, das von der Volljuristin Dr. Karin Schmittgess Thees geleitet wird, die sich noch gut an ihre Zeit im Rathaus erinnern kann, als Toni Schmitt das Hauptamt leitete. Und ein weiterer Kelkheimer auf dem Weg nach oben ist Florian Heckenmüller, der zum Jahreswechsel Horst Jäckel (der sich zur Ruhe setzen wird) als Personalchef im Rathaus ablösen wird, augenblicklich aber seine Masterarbeit schreibt.

Noch einmal Horst Jäckel: „Alle, die förderungswürdig waren, haben wir gefördert. So können wir uns auf die eigenen Leute verlassen und brauchen nicht auf dem Markt nach gutem Personal zu suchen."

Und Albrecht Kündiger wirft ein: „Das kostet natürlich alles Geld, aber ich meine, das ist gut angelegtes Geld." Dabei wird auf die Zusammenarbeit der Stadt mit den Schulen verwiesen, nicht zuletzt auf die JUBIZU mit ihren Möglichkeiten für junge Leute. Und die Mitarbeiter im Rathaus wiederum sind auch Ausbilder für andere Berufe, wie zum Beispiel für Juristen, die vor dem Referendariat einige Monate in der Verwaltung verbringen müssen.

Im Durchschnitt bewerben sich jährlich 25 junge Leute nach Ausschreibungen für einen Ausbildungsplatz im Rathaus. Bei der Auswahl wird neben den persönlichen Fähigkeiten auch Wert auf eine gewisse Bodenständigkeit gelegt.

Das heißt: Möglichst Bewerber aus Kelkheim oder nächster Umgebung. Die können sich am besten in die Probleme der Menschen dieser Stadt eindenken.

„Die Einführung des papierlosen Sitzungsdienstes in den städtischen Gremien der Stadt Kelkheim" war das Thema der Abschlussarbeit von Karina Töppler. Die Kollegin Ines Albani schrieb über die „Analyse der Sinnhaftigkeit für Einführung einer digitalen Personalakte für die Stadt Kelkheim".

Heute sind sie Inspektorinnen, morgen vielleicht Oberinspektorinnen, übermorgen Amtsfrau und dann Amtsrätin. Die Fundamente sind geschaffen.

Vier Tage Kerbefeier in Fischbach

Der eingeplante Autoscooter auf dem Platz vor dem Bürgerhaus fehlte dieses Mal. Das tat der Festesfreude der Fischbacher Kerbefreunde keinen Abbruch. Die neu formierten Kerbeborsch

sorgten für einen silbrig geschmückten Baum und es gab auch wieder den Kerbeumzug.

Alles in allem vier Tage lang Kerb, die am Freitag mit „Aischzeit" begann. Am Samstag spielten die Lahntaler und es wird berichtet, dass die Letzten erst gegen vier Uhr morgens den Heimweg antraten. Dann das Aufstellen des Kerbebaums, Sonntag die Egerländer Blaskapelle und dann Rüdiger Hofmann, der es in dieser Comedy Nacht besonders gut meinte. Wichtig zu erwähnen: Gerade dieser Abend ist Teil des Kelkheimer Kultursommers.

Das zuweilen die Baumspitze beim Transport bricht – kann passieren.

Literatur-Spaziergänge im Herbst

Am 23. September um 16 Uhr ein Literarischer Herbst-Spaziergang rund um den Rettershof. Treffpunkt: An der Linde am Rettershof im Außenbereich. An ausgewählten Stationen rund um den Rettershof wird Gerd Taron Geschichten und Gedichte über den Herbst vorstellen. – Am 8. Oktober um 12.45 Uhr: Literarischer Spaziergang beim Erntedank- und Handwerkerfest am Rettershof. Treffpunkt: An der Linde am Rettershof im Außenbereich. –

Am 29. Oktober folgt um 15 Uhr ein Literarischer Abschluss-Spaziergang zum Ende der Freiluftsaison. Thema: Zwischen den Zeiten. Es wird Literarisches über die Zeit und den Übergang zwischen Herbst und Winter vorgestellt. Treffpunkt: An der Linde am Rettershof im Außenbereich.

Beide Veranstaltungen finden bei schlechter Witterung in den Räumlichkeiten „Zum fröhlichen Landmann" statt. Kostenbeitrag: Fünf Euro.

Stadtmeisterschaften Turnen, Ergebnisse

Platz, Name, Jahrgang, Verein Punkte:
1 Elisabeth Haschtschek 11 TSG Münster 48.900; 2 Mia Mayer 11 TSG Münster 47.600; 3 Louisa Grimm 11 TSG Münster 47.500; 4 Linn Barino 11 TSG Münster 46.750; 5 Jasmeen Sikora 12 TSG Münster 46.350; 6 Elliana Höß 11 TSG Münster 44.050.WK Nr. WK2 P3-4 Jg. 2009 und jünger: 1 Laetitia Höß 09 TSG Münster 51.000; 2 Aurelia Just 09 Tus Hornau 50.400; 3 Isabelle Habler 09 Tus Hornau 50.100; 4 Mia Spik 10 Tus Hornau 49.900; 5 Nelly Bramato 09 TSG Münster 49.550; 6 Carlotta Glesel 09 Tus Hornau 49.300; 7 Johanna Fey 09 Tus Hornau 49.050; 8 Vivien Lirazan 09 Tus Hornau 48.450; 9 Giada Armilotta 09 TSG Münster 47.900; 10 Leni Faust 10 Tus Hornau 47.350; 11 Theresa Stelzer 10 Tus Hornau 44.900; 12 Laura Gebhardt 09 TSG Münster 44.750; 13 Lea Häußer 09 TSG Münster 44.550; 14 Johanna Kahn 10 TSG Münster 42.950. WK Nr. WK3 P4-5 Jg. 2007 und jünger: 1 Lea Moll 08 Tus Hornau 55.850; 2 Evita Herb 07 TSG Münster 54.450; 3 Mara Becker 07 Tus Hornau 52.350; 4 Sophie Huck 09 TSG Münster 52.050; 5 Shireen Sikora 08 TSG Münster 51.850; 6 Laetizia Grimm 07 TSG Münster 51.600; 7 Sophie Mohr 08 TSG Münster 51.350; 8 Helene Glesel 07 Tus Hornau 51.250; 8 Emilia Noll 08 TSG Münster 51.250; 10 Zoé Faust 08 Tus Hornau 49.650; 11 Julia Cabal Tomé 08 Tus Hornau 47.400; 12 Corinna Birk 07 Tus Hornau 46.650; 13 Meriam Saad 08 TSG Münster 46.550: 14 Sarah Sossenheimer 08 TSG Münster 44.850; 15 Aylin Ritter 07 TSG Münster 0.000; 15 Lucy Brendel 08 TSG Münster. WK Nr. WK4 P5-6 Jg. 2005 und jünger: 1 Larissa Moll 06 Tus Hornau 57.050; 2 Nelly Torky 05 Tus Hornau 56.950; 3 Hannah Schmitz 05 Tus Hornau 55.100; 4 Mia Tavidde 07 TSG Münster 54.500; 5 Nina Cabal Tomé 06 Tus Hornau 53.750; 6 Laura Kögler 05 Tus Hornau 53.300; 7 Carlotta Fischer 05 Tus Hornau 52.600; 8 Isabelle Fricke 06 Tus Hornau 51.100; 9 Mariam Lazar 06 TSG Münster 50.400; 10 Emma Mensing 06 TSG Münster. WK Nr. WK5 P6-7 Jg. 2003 und jünger: 1 Anette Lohle 05 TSG Münster 59.500; 2 Leila Huck 03 TSG Münster 55.350; 3 Jil Kasar 04 TSG Münster 53.900; 4 Annabell Beckmann 04 TSG Münster 52.100; WK Nr. WK6 P7-9 Jahrgangsoffen: 1 Viola Kolle 02 TSG Münster 64.150, 2 Maya Hütte 03 TSG Münster 57.500.WK7 P2-3 Jg. 2010 und jünger: P1 Raphael Meeßen 11 TSG Münster 45.850, 2 Raphale von Rudsinzki 10 TSG Münster 45.250, WK Nr. WK8 P3-4 Jg. 2008 und jünger: 1 Johann Haschtchek 08 TSG Münster 53.600, 2 Enea Berti 08 TSG Münster 53.300, 3 Leonard Hendrischke 10 TSG Münster 52.900 4 Simon Mohr 10 TSG Münster 52.750, 5 Daniel Meeßen 08 TSG Münster 51.400, 6 Valentin Froitzheim 10 TSG Münster 48.450, TSG Münster. WK Nr. WK9 P5-6 Jg. 2006 und jünger: 1 Calvin Schröder 07 TSG Münster 57.600, 2 Paul Fries 07 TSG Münster 54.400, 3 Yanik Buschow 07 TSG Münster 52.050, 4 André Klug 06 TSG Münster.

Spieler ließen sich nicht aus der Ruhe bringen

Wären die ersten fünf Minuten nicht gewesen, hätte man von einem Hornauer Start-Ziel-Sieg gegen die Frankfurter Turngemeinde II sprechen können. Aber wie gewohnt fing die Partie aus Hornauer Sicht etwas holprig an, bevor man dann letztlich die Oberhand gewinnen konnte.
Wieder mit von der Partie die beiden Leistungsträger Schneider und Schmahl – waren es dennoch zuerst die Frankfurter, die in ihrer für sie gewohnt engen Halle die Akzente setzten. Hornau schaffte es erst nach sechs Minuten, einen Treffer aus dem Feld zu erzielen – vorher wurde man immer an die Freiwurflinie geschickt.
Ab dann aber gab Hornau die Führung nicht mehr ab und konnte jedes Viertel für sich entscheiden, vor allem das letzte wurde am deutlichsten gewonnen. Die Mannschaft stand in der Verteidigung sicher und erlaubte den einfallslosen Frankfurtern nur wenig Spielraum. Einzig die eigene Offensive wurde durch die hektische Verteidigung der Heimmannschaft teilweise mehr durch Ballverluste als durch erfolgreiche Korbaktionen geprägt. Gegen das Centergespann Schneider und Ceynowa fanden die Frankfurter allerdings keine Mittel und erlaubten den beiden so, mehr als die Hälfte der Punkte für die Gäste zu erzielen.
Das Endergebnis lautete 68:51 aus Hornauer Sicht, deren Spieler es mal geschafft haben, konsequent ihr Spiel zu spielen und sich von Kleinigkeiten nicht aus der Ruhe haben bringen lassen.
Es spielten: H. Lee (0 Pkt, 0/0 FW, 1F), J. Schmahl (7, 1/2, 2), O. Mentes (0, 0/0, 1), S. Ceynowa (29, 7/7, 4), N.S. Schmidt (1, 1/2, 3), K. Schütz (0, 0/0, 2), M. Gehring (4, 2/4, 3), F. Müller (11, 3/4, 2), D. Schneider (14, 6/8, 3), A. Kaiser (2, 0/0, 1).

„Sieben spitze Federn“

Zum Ende der Ausstellung „Art-Four“ am 15. Oktober im KunsTraum 44 in der Breslauer Straße wird die Kelkheimer Autorengruppe um 16 Uhr eine Lesung veranstalten unter dem Titel „Neun spitze Federn“. Neun Autoren lesen aus ihrem Buch „Elf spitze Federn“, das von jedem Mitglied der Kelkheimer Autorengruppe etwa 30 Seiten Text (Geschichten und Gedichte), ein Foto, eine Vita und ein Statement enthält. Jeden Dienstag ist Autorentreffen. An diesen Abenden entstehen Texte, von denen die Schreibenden niemals angenommen haben, dass sie in ihnen steckten. Mit ihrer Begeisterung für das Schreiben möchte die Gruppe die Besucher der Lesung anstecken.

Offene Garage – Räder gestohlen

In der Nacht auf Sonntag wurden aus einer offenstehenden Garage Im Stückes gleich vier Fahrräder gestohlen. Eines davon wurde während der polizeilichen Ermittlungen wieder aufgefunden und dem Eigentümer übergeben. Der Wert der drei restlichen Zweiräder beläuft sich auf etwa 2.000 Euro. Die Polizei: 06195674940.

Forderung: Tennisplätze am Schlosshotel erhalten

Adressiert an den Magistrat, die Stadtverordneten und den Bürgermeister erreicht uns folgender Leserbrief:
Wie vor einiger Zeit bekannt wurde, plant die Stadt Kelkheim das Gelände unterhalb des Schlosshotels am Rettershof zu bebauen. Soweit bekannt ist, beabsichtigt sie durch den Neubau eines Multifunktionsgebäudes den Restaurantbetrieb des Hotels zu erweitern sowie Seminarräume und eine Bühne für Musikveranstaltungen zu errichten.
Dafür soll der Tennisplatz weichen. Eine geringe Auslastung und die nötige Bezuschussung des Tennisbetriebs durch die Stadt spräche dafür. Dem möchten wir (Mathias Berg, Thomas Goepel. Thomas Trautmann, Armin Gehrig) eindeutig widersprechen.
Wir spielen seit vielen Jahren auf dem Platz, der sich in einem hervorragenden Zustand befindet. Es handelt sich um ein Kleinod, das harmonisch in die darumliegende Natur eingebettet ist und den Charakter eines Biotops besitzt. Man kann geradezu sagen, dass es sich hier um eine begrüßenswerte Nische handelt, die bisher der Kommerzialisierung entzogen ist. Eine Stadt tut gut daran, für ihre Bürger solche Stätten der sportlichen Betätigung und der Erholung und Entspannung bereitzuhalten.
Sollten die Abriss- und Neubaupläne verwirklicht werden, würde der Charakter der Landschaft inklusive der Lebensräume für die Tier- und Pflanzenwelt zerstört und der Fahrzeugverkehr in diesem Freizeit- und Erholungsgebiet erheblich gesteigert.
Deshalb fordern wir die Stadt Kelkheim auf, von den geplanten Baumaßnahmen abzusehen und die Bekanntheit oder Auslastung des Tennisplatzes durch geeignete Marketingmaßnahmen zu erhöhen sowie die Nutzungsgebühren moderat anzuheben.
Wir sind davon überzeugt, dass damit eine eventuelle Bezuschussung durch die Stadt in der Zukunft vermieden werden kann.
Thomas Trautmann, Münichwieserstraße 28, Armin Gehrig, Am Dingesberg 4, Königstein.

BEILAGENHINWEIS
Unsere heutige Auflage enthält eine Beilage
Steinreinigung
Inh. A. Burjansky
Schulstraße 9
65589 Hadamar
Wir bitten unsere Leser um freundliche Beachtung!

Unser Anzeigenfax
0 61 74 / 93 85-50

Biometrische
Pass-Fotos
sofort erstellt!
Ihre alten Schmal- und Videofilme preiswert auf DVD!
Lindlau-Bürobedarf
Hauptstr. 7 * Königstein

Konstanze Gerdien
Rechtsanwältin
Telefon: 06174 2593375
www.gerdien-recht.de
E-Mail: gerdien@gerdien-recht.de
Tätigkeitsschwerpunkt:
Familienrecht

Praxis Dr. med. Andreas Thonke
Facharzt für Innere Medizin, Naturheilverfahren Akupunktur
Kelkheimer Straße 42a · 65779 Kelkheim · Telefon 06195 62100
Wir sind im Urlaub vom 9. bis 13. Oktober 2017
Vertretung: Frau Dr. med. C. Lassner-Loitz, Auf der Herrnmauer 20, Telefon 06195 6910

Trennung · Scheidung · Unterhalt
KATJA SCHUMANN
Rechtsanwältin
Fachanwältin für Familienrecht
Mediatorin
HÖCHSTER STRASSE 10 TEL. 06195-9693233
65779 KELKHEIM FAX 06195-9693234
info@familienrecht-rheinmain.de

– ANZEIGE –
Weit mehr als das Übliche
„Wohnkunst“ in Bad Soden inspiriert den Taunus

BAD SODEN. Siba Enayat präsentiert die Kunst, aus einem Haus ein Zuhause zu machen / Einzigartiges Fachgeschäft in der Bad Sodener Innenstadt erfolgreich gestartet.
Was ist das Geheimnis schönen Wohnens? Wie lautet die Formel für eine Raumausstattung, die nicht nur gelungen ist, sondern wirklich perfekt? *„Solch eine allgemeingültige Formel gibt es nicht“*, so Siba Enayat, Betreiberin des im Frühjahr eröffneten Fachgeschäfts „Wohnkunst“ in der Adlerstraße 1 / Ecke Königsteiner Straße in Bad Soden. *„Die ideale Lösung für einen Raum ist abhängig von vielen Faktoren – vor allem von den Bewohnern und ihrem persönlichen Stil. Es gibt daher nur ganz individuelle Rezepte, die dafür sorgen, dass Menschen sich in ihrem Wohnumfeld vollkommen wohlfühlen.“*
Schönes Wohnen ist also eine echte Kunst, und Siba Enayat beherrscht diese ganz und gar. Die aus einer bekannten Familie im Taunus stammende Deutsch-Perserin bereichert mit ihren Ideen und ihrer Passion seit fast 3 Jahrzehnten die Einrichtungsbranche. Dabei hat sie ihre iranischen Wurzeln nie vergessen, was sich auch in ihrem außergewöhnlichen, konsequenterweise „Wohnkunst“ genannten Konzept-Store gegenüber dem Kurpark in Bad Soden zeigt: Zwar werden hier auch hochwertige Möbel und moderne Wohnaccessoires verkauft, doch der Schwerpunkt sind Teppiche. Allerdings haben diese mit dem, was landläufig als „Orientteppich“ angeboten wird, nichts gemein, was schon rein optisch für jeden Besucher ersichtlich ist.
Doch das moderne, erfrischend andere Aussehen der Exponate ist nur ein Aspekt von mehreren, mit denen Siba Enayat dafür sorgt, dass die Erwerber dauerhaft zufrieden sind. Mindestens genauso wichtig sind ihr die Materialien, aus denen die Unikate hergestellt wurden. *„Wir lassen ausschließlich Bio-Schafswolle und Bio-Baumwolle, die zudem soweit möglich nur mit natürlichen Pflanzenfarben gefärbt wurden, in die Wohnungen unserer Kunden. Das sorgt nicht nur für eine schadstofffreie Raumluft, die rein pflanzlichen Farben behalten interessanterweise auch viel länger ihre Strahlkraft“*, so die Inhaberin. Garantieren kann sie dieses Qualitätsversprechen übrigens ganz einfach: Sämtliche Teppiche stammen aus kleinen, persönlich bekannten Manufakturen in Persien, Nepal und anderen Ländern.
Eine weitere Grundlage des Erfolgs ist die Individualität, die „Wohnkunst“ ermöglicht: Neben den ausgestellten Exponaten in zeitgemäßem Design, mit dem junge Knüpfmeister die traditionellen Muster in die Ästhetik des 21. Jahrhundert überführen, hat sich das innovative Geschäft bereits mit echten „Wunschteppichen“ einen Namen gemacht, also mit Arbeiten, die in den perfekten Farben und im perfekten Maß ganz nach den Bedürfnissen der Kunden von erfahrenen Designern speziell gestaltet und anschließend von Hand geknüpft werden. Dass dazu viel Beratung und Unterstützung gehört, ist für Siba Enayat selbstverständlich; doch getreu dem Firmenmotto „Weit mehr als das Übliche“ geht sie auch hier ein Stück weiter und berücksichtigt bei der unverbindlichen Beratung direkt vor Ort auf Wunsch auch das gesamte Heim, schließlich existiert kein Raum isoliert von den anderen in einer Wohnung.
Abgerundet wird der ausgezeichnete Service bei „Wohnkunst“ durch umfangreiche Garantien sowie völlige Transparenz. Damit sind nicht nur die Zertifikate von Prüfinstituten oder Bio-Siegel gemeint, sondern vor allem das uneingeschränkte Umtauschrecht, das sogar für die individuell nach Wunsch angefertigten Teppiche gilt. Die Krönung ist jedoch, dass sogar der eigene Besuch der Manufakturen in Persien möglich ist. *„Es ist ganz einfach: Vertrauen muss man sich verdienen“*, so Siba Enayat abschließend, *„und das Vertrauen unserer Kunden ist unser höchstes Ziel!“*

Siba Enayat im „Wohnkunst“ in der Bad Sodener Innenstadt (Königsteiner Straße / Ecke Adlerstraße 1, vis-à-vis Kurpark, Telefon 0 61 96 / 53 33 27, Montag bis Samstag 10 bis 18 Uhr)

AKTUELLES aus Liederbach

NACHRICHTEN DER WOCHE

Kein Baugebiet Nördlich Weingärten

(ds). Groß war die Freude der Bürgerinitiative Contra Nördlich Weingärten als das Ergebnis des Bürgerentscheids am Sonntagabend in der Liederbachhalle verkündet wurde: ein mehr als deutliches Ergebnis gegen das geplante Baugebiet. 61 Prozent der Liederbacher (2.922 Stimmen) hatten sich gegen das Baugebiet ausgesprochen, 39 Prozent (1.872 Stimmen) waren dafür. Die Wahlbeteiligung lag bei 75,5 Prozent.

Johann Gerbig betonte, dass es diesmal ein „ehrliches Ergebnis“ sei. Alle waren bei der Wahl, so der Grüne. Mit 75,5 Prozent war die Wahlbeteiligung in der Tat wesentlich höher als bei dem Bürgerentscheid 2010 als nur 42,4 Prozent der Bürger zur Wahlurne gegangen waren, geschuldet natürlich der gleichzeitig stattgefundenen Bundestagswahl. Manfred Guder meinte, dass es sich vor allem ausgezahlt habe, dass man bei der Kampagne gegen das Baugebiet die Naturerhaltung für alle in den Fokus gestellt habe. Er plädiert daher für die Einführung von Wahlprüfsteinen. Das heißt im Klartext, dass die Parteien vor der nächsten Wahl konkret gefragt werden sollen, ob sie noch weiterhin für die Bebauung des Areals Nördlich Weingärten sind. Und alle waren sich darin einig, dass man wirklich hofft, dass die Befürworter des Baugebiets nicht nach Ablauf der drei Jahre – solange ist der Bürgerentscheid nun bindend – wieder das Thema aufs Tapet bringen …

„Wir haben immer großen Wert auf eine demokratische Abstimmung gelegt“, so Hilde Kawetzki, die, wie viele andere, schon beim Aufbegehren 2010 aktiv dabei war und sich seitdem auch in der SPD engagiert.

Die Bürgerinitiative möchte nun aber den Taten auch Worte folgen lassen und das Areal Nördlich Weingärten wieder zu einer blühenden Streuobstwiese machen. So sollen hier wieder Bäume angepflanzt und gepflegt werden. Wie bereits bei der Ortsbegehung erläutert, wollen die Naturschützer das Areal der Projektgesellschaft Horn gerne zu einem „humanen Preis“ abkaufen oder pachten. Auf jeden Fall will man das Gebiet in dem neuen Flächennutzungsplan wieder zum Grüngürtel machen. Die SPD soll gemeinsam mit den Grünen einen entsprechenden Antrag ins Parlament einbringen. Außerdem solle sich die Gemeinde darum bemühen, etwas im Quartier Mixte zu entwickeln. „Vielleicht kann man da etwas tauschen und mit den Eigentümern verhandeln“, so BI-Mitglied Peter Thomaschewski.

Bürgermeisterin Eva Söllner (CDU) war natürlich schon ein bisschen enttäuscht von diesem Ergebnis. „Aber ich akzeptiere natürlich dieses breite Votum quer durch die Gemeinde“, so die Bürgermeisterin.

„Nun müssen wir die Entwicklung weiter beobachten.“ Ein bisschen Angst hat sie schon, dass die Gemeinde sich möglicherweise nicht maßvoll entwickeln könnte und dann Vorgaben „von oben“ die Gemeinde in Zugzwang bringen könnten.

Ein schöner Erfolg für TSG-Sportler

Die TSG Niederhofheim war mit 15 Sportlern aus den Jahrgängen 2002 bis 2007 beim Herbstsportfest vertreten, die durchweg gute bis sehr gute Ergebnisse erzielten und sich im zum Teil stark besetzten Feld behaupten konnten.

Im Einzelnen wurden folgende Platzierungen erzielt:

Tom Belzner, MJ15: Weitsprung (2. Platz), Speerwurf (1. Platz), 100 Meter (1. Platz), 80 Meter Hürden (1. Platz). Tobias Schmid, MJ14: 100 Meter (1. Platz), Kugelstoß (2. Platz). Maren Eberhard, WJ14: Weitsprung (1. Platz), Speerwurf (2. Platz). Mona Marzouk, WJ14: 100 Meter (6. Platz), Hochsprung (2. Platz), Kugelstoß (2. Platz), Speerwurf (3. Platz). Amelie Starck, WJ14: 100 Meter (3. Platz), 800 Meter (1. Platz), Weitsprung (3. Platz). Paul Apel, MJ13: 75 Meter (4. Platz), 800 Meter (3. Platz), Weitsprung (4. Platz). Kristina Bijelic, WJ13: 75 Meter (7. Platz), Hochsprung (7. Platz), Weitsprung (4. Platz). Joanne Kremer, WJ13: Kugelstoß (1. Platz), Speerwurf (1. Platz), 800 Meter (3. Platz). Luis Pfitzmayer, MJ12: 800 Meter (1. Platz), Hochsprung (3. Platz), Speerwurf (2. Platz). Lucie Rougoor, WJ12: Kugelstoß (2. Platz), Speerwurf (3. Platz). Timo Sinovcic, MJ11: 50 Meter (3. Platz), 800 Meter (3. Platz), Weitsprung (3. Platz), Schlagball (2. Platz). Emma Apel, WJ11: 800 Meter (1. Platz), Weitsprung (5. Platz). Leonore von Gyldenfeld, WJ11: 50 Meter (7. Platz), 800 Meter (5. Platz), Weitsprung (6. Platz), Schlagball (6. Platz). Theodora Bijelic, WJ10: 50 Meter (2. Platz), 800 Meter (1. Platz), Weitsprung (1. Platz), Schlagball (4. Platz). Silje Küver, WJ10: 50 Meter (3. Platz), 800 Meter (4. Platz), Weitsprung (3. Platz), Schlagball (5. Platz).

Auch bei den Staffeln konnten sich die TSG-Sportler sehen lassen: So erliefen sich Joanne Kremer, Kristina Bijelic, Mona Marzouk und Amelie Starck in der Altersklasse U16 sowie Silje Küver, Emma Apel, Leonore von Gyldenfeld und Theodora Bijelic bei der U12 jeweils einen 2. Platz. Tom Belzner, Tobias Schmid, Timo Sinovcic sowie Maren Eberhard belegten mit den Kreisauswahlstaffeln in ihrer Altersklasse jeweils einen 1. Platz.

Alles in allem also ein gelungener Wettkampf und zugleich ein schöner Erfolg für die TSG-Sportler, von denen einige demnächst in Bruchköbel mit der Kreisauswahlmannschaft den Main-Taunus-Kreis vertreten werden. – Bärbel Krämer/Foto Iris Möller.

Ergebnisse der Bundestagswahl in Liederbach

Das Ergebnis der Bundestagswahl trat angesichts des Bürgerentscheids emotional etwas in den Hintergrund. Sonst sah es in Liederbach im Grunde ähnlich aus wie im Bundesdurchschnitt, nur bei der Linken und der FDP gab es deutliche Verschiebungen. Und so haben die Liederbacher mit ihrer Zweitstimme gewählt: CDU 35,9 Prozent (Bundesdurchschnitt 32,9 Prozent), SPD 17,9 Prozent (deutschlandweit wählten 20,5 Prozent die Genossen), Grüne 9,7 Prozent (im Gegensatz zu 8,9 Prozent im Bundesdurchschnitt), die Linke erhielt in Liederbach nur 5,3 Prozent, im Bundesdurchschnitt fast doppelt so viel (9,2 Prozent). Die AfD bekam in Liederbach stolze 9,6 Prozent der Stimmen, deutschlandweit waren es 12,6. Die FDP schnitt in Liederbach deutlich besser ab als in „Restdeutschland“, die Liberalen holten 17,4 Prozent der Stimmen, bundesweit waren es 10,7 Prozent.

Bei den Erststimmen holte Norbert Altenkamp (CDU) 43,9 Prozent, Dr. Ilja-Kristin Seewald (SPD) 21,6 Prozent, Kordula Schulz-Asche (Bündnis 90/Die Grünen) 8,3 Prozent, Ingo von Seemen (Die Linke) 4,4 Prozent, Dr. Gernot Laude (AfD) 9,2 Prozent, Bettina Starck-Watzinger (FDP) 10,6 Prozent und Josef Voege (Freie Wähler) 2,0 Prozent. Die Wahlbeteiligung lag bei 83,9 Prozent.

Wiedersehen mit dem Provokateur Werner Schreib

(ds). Ein eindrucksvolles Wiedersehen mit dem Künstler Werner Schreib (1925-1969) gibt es augenblicklich während einer Ausstellung im Rathaus. Brand- und Explosivbilder, Cachetagen, Frottagen und Collagen des Künstlers, zusammengetragen von Rolf Anthes, sind hier zu sehen. Schreib war als streitbarer Künstler der 60er-Jahre bekannt, ein großes Wandrelief von ihm hängt heute noch im Eschborner Rathaus. Er war das künstlerische Vorbild von Rolf Anthes, der viele „Schreibs“ sein eigen nennt und die Grafiken im Erdgeschoss des Rathauses komplett beigesteuert hat zu der Ausstellung. Die meisten Exponate stammen jedoch aus dem Nachlass Schreibs, den seine Witwe in Hamburg verwaltet.

Die Werke zeugen von einer großen Vielfalt: farbenfrohe Acrylbilder, und viele so genannte Cachetagen, eine Art Druck mit Alltagsgegenständen in eine Kunstharzpaste, die besonders Rolf Anthes zu seiner kleinteiligen Malerei inspirierten.

Häufig hatten diese Werke Bezug zum Zeitgeschehen, beispielsweise eine Cachetage nach dem Tod von John F. Kennedy 1963, blutrot mit vielen Symbolen.

Obwohl er als Schüler noch Ingenieur werden wollte, studierte er 1947 an der Muthesius Kunsthochschule Kiel, ab 1949 besuchte er dann die Werkkunstschule Wiesbaden.

Bürgermeisterin Eva Söllner freute sich besonders, auch die Witwe des Künstlers, Ingeborg Schreib-Wywiorski, in Liederbach zu begrüßen wie auch Professor Bernhard Jäger, Maler, Grafiker und Bildhauer aus Frankfurt, der am Abend noch eine kleine Einführung in die Drucktechnik geben sollte. Ganz besonders freute sie sich, dass der Hessische Minister für Wissenschaft und Kunst, Boris Rhein, als Schirmherr die Ausstellung eröffnete.

Die Ausstellung wird noch bis zum 26. Oktober während der Öffnungszeiten im Rathaus zu sehen sein:

Montag, Dienstag und Freitag von 8 bis 12 Uhr, Mittwoch von 9 bis 12 und 15 bis 19 Uhr. Rolf Anthes bietet auf Nachfrage unter 069-303776 auch private Führungen an.

Fotoclub: Am 3. Oktober findet wegen des Feiertages kein Clubabend statt. Nächstes Treffen am 10. Oktober um 20 Uhr im Vereinshaus. Es sollen S/W Kontaktabzüge von entwickelten Rollfilmen gemacht werden.

Altenklub „Rentnerruh“: Nächstes Treffen am 4. Oktober in der Liederbachhalle ab 14.30 Uhr.

Berücksichtigen Sie bei Ihrem Einkauf unsere Inserenten!

Tennistag beim TC Liederbach

Ein kurzweiliges und abwechslungsreiches Programm gab es beim Tennistag des Tennisclubs Liederbach für Erwachsene, Jugendliche und Kinder. Für den Verein wichtig: Es gab drei neue Mitglieder, die sich dem Verein anschlossen.

you're welcome

Kelkheimer Zeitung – the English page

News-letter

EVENTS

Königstein:
Wedding and bridal trade show: October 1st, 11 a.m. until 5 p.m. at the Falkenstein Grand Kempinski Hotel, Falkenstein. Free entry.
Villa Rothschild presents the new gastronomic concept and restaurant on October 1st, 12 until 5 p.m.
Guided tour of the town of Königstein („If houses could talk", October 5th, Meeting place: Kur- und Stadtinformation, 3 p.m.
India Day 2017: Haus der Begegnung on Sunday, October 22nd, 12 - 5 p.m.

Kronberg:
Oberhöchstadt „Kerb" from September 29th until October 2nd, daily. Festplatz, fire station in Oberhöchstadt.
„If you could see us now" – the Organic Soul Jazz Trio, Monday, October 2nd, 8.30 p.m. Organized by the Bistro Café Grundschule, Friedrichstraße 49
Bike & Run Kronberg: Tuesday, October 3rd, First race at 10 a.m., organized by MTV Kronberg, An den Schülerwiesen 1.
Guided tour of the castle of Kronberg in English: Tuesday, October 3rd, 2.30 p.m. Meeting point at the castle

Kelkheim:
SÜWAG Cup (handball): Saturday, October 21st until Sunday, October 22nd. Waldsporthalle, Lorsbacher Str. 39 and Eichendorffhalle, Lorsbacher Str. 28.
Kids halloween party: Sunday, October 29th, TSG-Halle, Lorsbacher Str. 39

The Bavarianisation of the Taunus

Königstein (el) – These days it's that special time again: The Bavarian lifestyle is celebrated by the Hesse and almost adopted by them. At the numerous „Oktoberfeste" one has the agony of having to make a choice – the same rings true for the Taunus where it's difficult to decide considering the many offers that are competing with each other. One criterion, however, that all the Hessian „Oktoberfests" have in common: The Alpentrend is here to stay! The only difference being that the way in which the party is celebrated varies from the art of celebration in Baveria where the whole thing still has a very traditional nature. Some Hesse are even of the opinion that it is the better party that they are offering, but that point is actually part of a further discussion which should not be opened at this time.

Why the Germans love the Oktoberfest

But why is it that the Germans and the Hessians are particularly attracted to the Bavarian customs, so that one could almost speak of a Bavarianization of the world, if one drives it a little over the top? The answer is as obvious as self-explanatory: Women love to wear a „Dirndl", since they look good in it. The men just drink beer and this celebration also gives them the legitimacy to do it.
Octoberfest is therefore a feeling that is expressed every year around this time. But there is so much more than just the colors blue and white, white sausage, pretzels, beer, dirndl and leather pants. If you are looking for something other than the clichés and combine things for yourself, then one could come to the conclusion that for some people this cult is no longer a dream but a nightmare which returns ever so surely like clockwork every fall.
Let's go back to the roots of the Oktoberfest. Where does it really come from and where is it going to in the future? Most of the facts have been laid out on the table and are so obvious that you need not think about them. The name Oktoberfest in itself sounds quite promising. At the end of September the new month of October is welcomed.
This is a custom which dates back to the ancestors of serveral generations and which is passed on from one generation to another. This favorite festival of the Germans is mainly celebrated in Munich, the capital of Bavaria as the largest of the German states (Bundesländer), as part of a 16 day fair during the last days of September and carrying on into the month of Oktober, in order to welcome the fall season with its falling leaves. As part of the German and in particular the Bavarian culture, it is attended by millions of people which actually come from all over the world to be a part of it. But the fascination with Oktoberfest – and you can be sure that the Americans know what is meant by it, since they are very fond of this German cultural institution – goes far beyond what the eye can see and what apparently the protocol calls for.

Dirndl is a „must have"

Although there are indeed some elements which are „must haves" as being part of a true and original Oktoberfest. Number one which comes to mind is the freshly brewed and one of a kind „Oktoberfest beer" with the colors ranging from gold to amber – but the important thing being that you are holding a real „Maßkrug" in your hand and are drinking out of mugs made out of glass or a special kind of ceramic which you might want to take home as a souvenir. Let this also be said: Stealing such a mug is not really a good idea.
You can easily buy one of them in the many shops, not only in Munich, but also in Frankfurt and other German cities which uphold this tradition which has virtually made its way into the smallest of towns.
One „Maß" is the equivalent of one litre so be sure that you are up to it and have enough stamina to last the evening. You might want to pick up a „Grill Hendl" (chicken) or „Haxn" (pork) or some Würstel (sausages), which are the favorites amongst the meat eaters. A special kind of sausage which is literally called „white sausage" or „Weißwurst" is served in a bowl of hot water along with a sweet kind of mustard, a pretzel and with a wheat beer (Weißbier).
On the vegetarian side there are also plenty of offers, although they are far from being easy on the calories. You might want to choose from pretzels – warm and right out of the oven – , „Kartoffelpuffer" (potato pancakes), served mainly with apple sauce and so on. There is an array of choices.

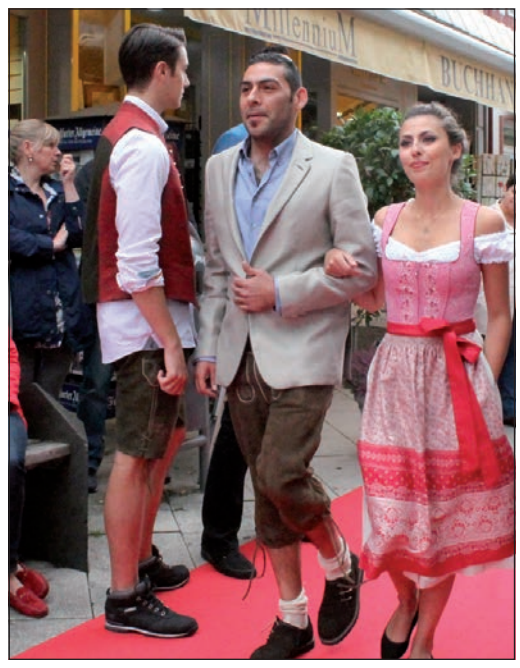

The Oktoberfest is one of these traditions that the Germans love and which is rooted in a deeply ingrained sense for customs that carries on to this modern day and that longs to be preserved for the generations to come.
photo: Schemuth

ENGLISH IS SPOKEN AT THE FOLLOWING STORES:

Craftsmen

LAND-SCAPING dieter elbe GmbH
65835 LIEDERBACH
☎ 06196/77 46 60
MEISTERBETRIEB
www.elbe-gala.de

Interior/design

möbel fischer GmbH
The expert for sophisticated residences in Kelkheim
Residential center · kitchen studio
Hornauer Straße 12 · 65779 Kelkheim/Ts.
phone 0 6195 / 9954-0 · fax 0 6195 / 66134

Medical Care

WOMEN'S HEALTH OB/GYN
CHECK UP & PAP SMEAR I ROUTINE & HIGH GRADE PRENATAL CARE
INFERTILITY & ENDOCRINOLOGY I 3D/4D I CONTRACEPTION I GYNEFIX®
HAUPTSTR. 5, 61462 KÖNIGSTEIN/TS. PHONE: 0049-6174-21282
WWW.GYN-PRAENATAL-KOENIGSTEIN.DE

Sports & Wellness

Denfeld® ENJOY CYCLING
Fahrrad DENFELD Radsport GmbH
Urseler Straße 67 · 61348 Bad Homburg
phone 06172 392910 · www.Denfeld.de

Gartenbau Lebensbaum
Wiesbadener Straße 167
61462 Königstein/Taunus
phone 0 61 74/2 10 35
www.gartenbau-lebensbaum.de
SINCE 1985
creative gardening and renovation

Medical Care

Joachim A. Grabe
Private General practitioner
Family medicine | Sports medicine
Kirchstraße 9 · 61462 Königstein
phone 06174 - 3716 · www.ja-grabe.de · info@ja-grabe.de

Opticians

Optik Pöhlemann
KÖNIGSTEIN
Hauptstrasse 21 · 61462 Königstein
Tel.: 06174 / 22777
www.optik-poehlemann.de

Henke-Physio®
centre for physical therapy and osteopathy Königstein
Limburger Straße 3
61462 Königstein
info@henke-physio.de
Phone: 06174-963938
Fax: 06174-963922
www.henke-physio.de

Come in to select and paint your own pottery...
It's fun! For all ages and occasions.
KERAMIK IM ATELIER
RAUM FÜR KREATIVE ENTFALTUNG
paint your own bisque
Königsteiner Str. 190
65812 Bad Soden
+ 49 (0)6196-9070500
www.keramik-im-atelier.de

We care - you smile!
Dental Office - Dentist Sebastian Manns
Specialist in Endodontics & Esthetic Dentistry
Herzog-Adolph-Str. 4
61462 Königstein
Telephon: 06174 - 21537
www.zahnarzt-manns.de
info@zahnarzt-manns.de

Real Estates

Claus Blumenauer
Immobilienconsulting
Your personal real-estate agent
Phone 06174 - 96 100
www.claus-blumenauer.de
ivd

TV

TV HiFi HAUSGERÄTETECHNIK
MUTSCHALL
WWW.MUTSCHALL-OHG.DE
Wiesbadener Straße 2 .... 61462 Königstein

Derby: Die Erste verlor, die Zweite gewann

SG Kelkheim – SV Ruppertshain 2:3

Obwohl sich die SG viel für dieses Derby vorgenommen hatte, lief es alles andere als erwartet. Ruppertshain konnte nach einem krassen Abwehrfehler gleich zu Beginn durch Hadzibulic in Führung gehen. Danach gab es auf beiden Seiten nur wenige gefährliche Aktionen, aber in der 32. Minute senkte sich ein langer Ball von Yannick Herrmann genau ins Toreck, sodass die SG zum Ausgleich kam.

In der zweiten Spielhälfte musste zunächst Torhüter Kappel sein Können zeigen, aber als Ruppertshain dann nach einem Freistoß von Florian Müller nicht klären konnte, war Florian Jörss zur Stelle und brachte die Kelkheimer in Führung.

Danach wurde das Derby etwas ruppiger, und nachdem Ruppertshain mit einem Heber von Bianco ausgleichen konnte, deutete sich an, dass die SG, wie so oft in letzter Zeit, trotz Führung das Spiel noch aus der Hand geben könnte. Alle Bemühungen der Kelkheimer, dies zu verhindern, waren umsonst. Es gab zwar noch etliche gute Chancen, zum Beispiel durch Christian Wascheck und Alex Seibel, aber kurz vor Ende erzielte Park noch den Führungstreffer für Ruppertshain zum 2:3 Endstand. Ein herber Rückschlag für die Mannschaft, ein insgesamt verdienter Sieg für Ruppertshain, da sie geschlossener und engagierter auftraten.

Es spielten: Sven Kappel, Lucas Wagner, Ivan Djurdjevic, Christian Karrer, Altangadas Altankhuyag, Yannick Herrmann, Oliver Drexel, Florian Müller, Florian Jörss, Alexej Seibel, Henok Woldegebriel, Christian Wascheck, Dominik Eckert, Gjengiz Kahriman.

Zweite gewann hoch

Kelkheim feierte einen 6:1-Erfolg im Derby gegen Ruppertshain und rückt in der Tabelle weiter nach vorn. Von Beginn an war Kelkheim spielbestimmend und ließ den Ball gut in ihren eigenen Reihen laufen. Ruppertshain versuchte durch frühes Stören die Gastgeber unter Druck zu setzen, doch die befreiten sich durch ihre Ballsicherheit recht schnell. In der 6. Minute köpfte Nico Malis nach einer Ecke knapp drüber. Nur zwei Minuten später war es Kermitt Tyler, der nach feinem Pass von Nico Neumann das 1:0 erzielte. In der 10. Minute war Moritz Bremer nach einem Freistoß von Pfeifer zu Stelle und lenkte das Leder über die Latte. Das 2:0 besorgte Christian Waschek in der 24. Minute per Freistoß. Drei Minuten später konnte sich Hofmann gegen Tyler auszeichnen. Nach einer verunglückten Rückgabe erlief sich Patrick Schreiner den Ball und erzielte in der 29. Minute das 3:0. Kurz darauf scheitere Malis an der Latte. In der 44. Minute erziele Waschek den 4:0 Pausenstand.

Mit Beginn der zweiten Halbzeit merkte man Kelkheim an, dass sie einen Gang runtergeschaltet hatten. Dies nutzte Ferschke in der 49. Minute nach einer Ecke und erzielte das 4:1. Nur zwei Minuten später verzog Burg knapp. Kurz darauf scheiterte der gut aufgelegte Tobias Dörflinger an der Latte. Nach Pass von Waschek hätte Schreiner alles klarmachen können, doch er verzog nach Alleingang. 20 Minuten vor Schluss durfte sich Bremer in einer 1:1 Situation auszeichnen. Nach Vorlage von Rosario Rivarolo erzielte Dörflinger in der 78. Minute das 5:1. Nur eine Minute später erhöhte Rivarolo auf 6:1. Im Gegenzug stand Bremer den Ruppschern wieder im Weg. So endete das umkämpfte aber stets faire Derby mit 6:1 für Kelkheim.

Trainer Mike Nickel nach dem Spiel: „Ein verdienter Erfolg von uns. Alles in allem eine gute Leistung von uns."

Kader Kelkheim: Bremer, M. Herrmann, Schreiner, Kroll, Dörflinger, Wenzel-Lux, Lakomy, Neumann, Rivarolo, Waschek, Bramato, Brosig, Tyler, Malis, Aksu.

Kader Ruppertshain: Hofmann, Ferschke, Paul, Haas, Rechenbach, Grosdanow, J. Henninger, Schreiber, Dorn, Pleiner, Pfeifer, Hager, Burg, Beuth.

TuS Hornau: Zweimal zu Vier gewonnen

SG Wildsachsen I – TuS Hornau I 1:4

Die TuS aus Hornau ließ von Anfang an keinen Zweifel aufkommen, wer Herr im Hause ist und übte mehr und mehr Druck auf das Tor des Gastgebers aus Wildsachsen aus. In der 16. Minute war es dann aber so weit. Louis Schloo seinen Pass nimmt Frank Brinnel auf, zieht ab und der Ball landet unhaltbar zum 1:0 für Hornau im Tor. Und keine vier Minuten später der gleiche Torschütze. Dieses Mal war Frank Brinnel als Abstauber zur Stelle, nachdem der Torwart den Schuss von Nikola Schulze nicht festhalten konnte. In der 27. Minute setzt Louis Schloo Mittelstürmer Gerret Niederschlag geschickt ein und der verwandelt zum 3:0 für die TuS. Kurz vor der Halbzeit ein verunglückter Abstoß von TuS-Keeper Matthias Feist. Der Ball landet vor dem Fuß des Stürmers von Wildsachsen. In Halbzeit zwei spielten häuften sich die Fehlpässe. Kurz vor Schluss ein Konter der Hornauer über Nikola Schulze, dessen Querpass Gerret Niederschlag direkt zum 4:1 Endstand für Hornau verwandeln konnte.

Nach sieben Spielen und sieben Siegen der Platz an der Tabellenspitze.

Am kommenden Freitag kommt der Tabellenzweite Oberliederbach als Gast auf den Reis.

SGN Diedenbergen II – TuS Hornau II 2:4

Ein recht ausgeglichenes Spiel in Halbzeit eins mit etwas mehr Spielanteile für Diedenbergen. Hornau operierte aus der Defensive. Im einzelnen: Den 1:0 Rückstand steckten die Hornauer gut weg und acht Minuten nach diesem Treffer erzielt Thilo Lenz den Ausgleich. Die Flanke auf den zweiten Pfosten kam von Steffen Kappes und dort stand Thilo Lenz und ließ sich die Chance nicht entgehen. Aber Diedenbergen schlug vier Minuten später abermals zu und es ging mit einer nicht ganz unverdienten 2:1 Führung für die Gastgeber in die Halbzeitpause.

Zwei Minuten nach Wiederanpfiff schnappt sich Jakob Thalheimer den Ball und drischt ihn aus 20 Metern oben in den Torwinkel. Und eine Minute später ist es Patrick Pleines, der nach Vorlage von Jakob Thalheimer den 3:2 Führungstreffer für Hornau markiert.. Und das i-Tüpfelchen setzt dann Steffen Kappes mit einem direkt verwandelten Freistoß, der den 4:2 Sieg für die TuS besiegelte. Hornau konnte damit den Platz in der Tabellenmitte festigen.

Niederlage für Badminton-Spieler

Die Badmintonspieler der SG Kelkheim unterlagen in der Bezirksoberliga beim Nachbarn TV Hofheim ersatzgeschwächt mit 2:6. In der Aufstellung Ann-Kathrin Rothenbächer, Ulli Bötsch, Michael Müller, Hans-Dieter Nieth, Cipto Subiyakto und Stefan Klöckner war das Fehlen von Hardijanto Budiono nicht zu egalisieren, da beide Herrendoppel verloren wurden. Da im Spitzeneinzel Michael Müller im dritten Satz mit 22:24 unglücklich verlor, war ein erwünschtes Unentschieden nicht zu realisieren.

Siegreich die Kelkheimer Damen, wobei Ann-Kathrin Rothenbächer im Einzel deutlich und mit Partnerin Ulli Bötsch im Doppel in drei Sätzen siegten. Die weiteren Herreneinzel gingen an die Gastgeber.

Ausgeglichen mit einem Sieg und einer Niederlage wird derzeit Tabellenplatz 5 eingenommen.

Rund um Burg Maus

Eine Rundwanderung um Burg Maus bei St. Goarshausen über zwölf Kilometer steht für den 1. Oktober im Terminkalender des Taunusklub Münster. Abfahrt mit PKW: 9 Uhr, Kirchplatz Münster, Info: 0173-138 0157.

Handwerker-Ehrungen

Beim Ball des Handwerks in Hofheim gab es Meisterbriefe und Ehrungen auch für Kelkheimer Handwerker.

Seinen Jungmeisterbrief erhielt Bernhard Meister (Elektrohandwerk). Arbeitsjubiläum 25 Jahre: Robert Postelt aus Kelkheim MGA Armaturen für Anlagen. 40-jähriges Arbeitnehmerjubiläum: Barbara Neuhaus, Bäckerei Konditorei Peter Neuhaus.

Altmeisterbrief (40-jähriges Meisterjubiläum) Peter Neuhaus Konditormeister Kelkheim, Norbert Ackerstaff Tischlermeister.

„Goldener Meisterbrief" (50-jähriges Meisterjubiläum) Norbert Schmitt Maler- und Lackierer.

Tango Argentino

Jeweils dienstags ab dem 17. Oktober gibt es in den Räumen des Tanzsportclub Fischbach in der Rotebergstraße einen Workshop für „Tango Argentino". In den vier Terminen je 90 Minuten gibt Heidemarie Neuenfeldt Einblicke in den südamerikanischen Tanz sowie die Varianten Milonga und Tango Vals.

Rudi Alscher, nicht Willi Vogt

Im Bildtext zum 90. Geburtstag von Reinhold Wallmeyer gab es eine Personenverwechslung.

Neben Dr. Klaus Fischer ist rechts von ihm Rudi Alscher zu erkennen, nicht Willi Vogt.

Da bitten wir um Entschuldigung.

Arbeitskreis Philosophie:

Vorträge im Oktober. 2.10. Dr. Willi Schreiber: „Philosophien zeitgenössischer Kunst".

Die documenta 1, 1955. – 23. 10. Dr. Gerhard Metschies: Luther und seine Gegner in der Gegenreformation. 30. 10. Wolfgang Claus: Werthaltigkeit – Nachhaltigkeit.

Treffpunkt Raum Gutenberg in der Stadtbibliothek um 10 Uhr.

Stark belastbar und vielfältig im Design - Mit innovativem Belagsystem Nutzflächen hochwertig gestalten

(epr) Nutzbereiche wie Zufahrt und Stellplätze sind wichtige Eckpfeiler für das Gesamtbild eines Hauses – entsprechend viel Sorgfalt sollte für die Gestaltung derselben aufgewendet werden. Ob Natur- oder Feinsteinzeug, mit dem neuen Belagsystem StonePave der Ritter Landscaping GmbH gibt es nun erstmals die Möglichkeit, nur zwei Zentimeter starken Belag auf Schotteruntergrund zu verlegen und problemlos zu befahren. Bisher war das nur in gebundener Verlegeweise, die deutlich teurer ist, möglich. Wer in der Einfahrt auf Feinsteinzeug setzt, profitiert gleich doppelt: Neben einer überzeugenden Optik beeindruckt das Material auch durch eine sehr geringe Schmutzaufnahme. Mehr unter www.ritter-landscaping.de.

Gerade einmal zwei Zentimeter stark und trotzdem hoch belastbar: Mit dem StonePave Belagsystem kann dünner Belag auf Schotteruntergrund verlegt und problemlos befahren werden. (Foto: epr/Ritter Landscaping GmbH)

Die 3. Erlebnismesse in Bad Vilbel zeigt Häuser, die mitdenken und unterhalten

„Das intelligente Haus" bietet Smarthome-Anwendungen, vernetztes Wohnen und Multiroom-Entertainment – live in Deutschlands größter Musterhausausstellung mit rund 70 Musterhäusern.

Bad Vilbel bei Frankfurt

Am Samstag und Sonntag, dem 7./8. Oktober 2017 verwandelt sich die Musterhausausstellung Eigenheim und Garten in Bad Vilbel bei Frankfurt in Deutschlands größtes Smarthome. Besucher können bereits zum dritten Mal in der Erlebnismesse „Das intelligente Haus" Systeme zur Heimsteuerung ebenso in Aktion erleben wie vernetzte HiFi-Systeme, Multiroomanlagen und Sicherheits-Lösungen. So werden die aktuellen Technik-Trends Smarthome und Heimvernetzung für jedermann verständlich.

Über 40 internationale Marken und Anbieter aus der Smarthome-, Gebäudetechnik und HiFi-/Video-Branche führen zwei Tage lang ihre Produkte in voll eingerichteten Häusern der Musterhausausstellung vor.

Anwendungen statt Technik-Chinesisch

Im Mittelpunkt der Erlebnismesse „Das intelligente Haus" stehen nicht in erster Linie die Technik, sondern Nutzen und Spaß an ihrer Anwendung. Beides lässt sich in einer realen Wohnumgebung viel besser erleben als in Reportagen, Videos oder Shop-Präsentationen. Deshalb hat der Fachschriften-Verlag aus Fellbach bei Stuttgart, der neben aktuellen Ratgebern für private Bauherren auch das Magazin „Das intelligente Haus" herausbringt, zusammen mit der Ausstellung Eigenheim & Garten die gleichnamige Erlebnismesse ins Leben gerufen.

„Das intelligente Haus" bietet damit eine bisher einzigartige Kombination. Die Aussteller geben einen praktischen Eindruck des Megatrends „Smarthome" und wie er sich ganz real und alltagstauglich im eigenen Haus umsetzen lässt. Die rund 70 verschiedenen Haustypen, Baustile und Architektur-Raffinessen auf dem Gelände der Musterhausausstellung bieten dafür den perfekten Rahmen wie auch Inspiration für das Wohngefühl im eigenen Traumhaus.

Fakten und Infos zur Erlebnismesse

- Termin: Sa. 7. und So. 8. Oktober 2017
- Öffnungszeiten jeweils von 11 bis 18 Uhr
- Adresse: Ludwig-Erhard-Str. 70, 61118 Bad Vilbel
- Eintritt: € 3,–, ermäßigt € 1,50
- Alle Aussteller unter: www.dih-Messe.de
- Facebook-Veranstaltung mit vielen Zusatz-Infos: https://www.facebook.com/events/315229628947353/
- Video zur Erlebnismesse 2015: https://youtu.be/SdD3qfOnOkc
- Bericht von der Erlebnismesse 2016: https://www.dasintelligente-haus.de/news-und-produkte/messe-rundums-intelligente-haus
- Rund 70 Musterhäuser von 50 Hausherstellern

Veranstalter:

- Veranstalter ist der Fachschriften-Verlag als Herausgeber des Magazins „Das intelligente Haus".
- Die Messe findet in Kooperation mit der Ausstellung Eigenheim und Garten und vielen Hausherstellern statt, die ihre Musterhäuser zur Verfügung stellen.

Fremde Blicke aussperren - Sichtschutz an Zaun und Balkon macht es Einbrechern schwer

(epr) Balkon an Balkon oder Terrasse an Terrasse mit den Nachbarn zu wohnen, ist eher die Regel als die Ausnahme. Nicht nur in Ballungsgebieten, sondern auch auf dem Land nimmt die Bebauung immer weiter zu. Sichtschutzlösungen im Außenbereich bringen einerseits die gewünschte Privatsphäre und haben andererseits einen weiteren positiven Nebeneffekt: Potenziellen Einbrechern wird die Sicht versperrt und ein mögliches Ausspähen damit verhindert. Sichtschutzwände als Zaun oder an leicht zugänglichen Balkonen oder Terrassen sind daher vor allem straßenseitig eine lohnende Investition, da sie für Einbrecher eine zusätzliche Hürde darstellen. Trennwände von Leeb gibt es blickdicht, aber auf Wunsch auch mit transparentem Glas, sodass sie als Windschutz dienen, nicht aber die tolle Aussicht nehmen. In verschiedenen Größen und Modellen lieferbar, können sie an individuelle Vorstellungen und Wünsche angepasst werden – dazu gehört auch die optische Abstimmung auf Zäune und Balkongeländer für das perfekte Gesamtambiente.

Damit dieses längstmöglich bestehen bleibt, kommt bei Leeb eine patentierte Pulverbeschichtung zum Einsatz, die alle Elemente aus Aluminium besonders robust, kratzfest und witterungsbeständig macht.

Mehr unter www.leeb-balkone.com.

Der straßenseitige Sichtschutz hält fremde Blicke fern – egal ob von Nachbarn oder möglichen Einbrechern. *(Foto: epr/Leeb Balkone)*

Individuelle Wintergärten
• Fenster- und Wintergartenbau
• Eigene Fertigung
• Reparatur und Wintergartensanierung
• Beschattungen • Holz-Alu-Wintergärten
• auch nachrüstbar bei vorhandenen Holzfenstern und Wintergärten
BECKEDAHL MEISTERBETRIEB
Karlstraße 13 + 16
35647 Waldsolms-Griedelbach
Telefon (0 60 85) 2347 · Fax 2015
Besuchen Sie unsere ständige Ausstellung!
www.beckedahl-wintergarten.de

Meixner-Massivhaus
☎ 06036 – 98 34 74
einfach mehr Zuhause!
www.Meixner-Haus.de

GARTEN-GESTALTUNG
NEUANLAGE · NEUANPFLANZUNG · UMGESTALTUNG · HOLZ- UND NATURSTEINARBEITEN · STEIN- UND PFLASTERARBEITEN · BAUMPFLEGE · SANIERUNG · PFLEGE
PFLASTER
30 Jahre
dieter elbe GmbH
MEISTERBETRIEB
www.elbe-gala.de
65835 LIEDERBACH ☎ 06196/774660

Gartenbau Lebensbaum
Wiesbadener Straße 167 61462 Königstein/Taunus
Tel. 0 61 74 / 2 10 35
Ladenöffnungszeiten:
Montag bis Samstag 11:00-14:00 Uhr
Gartenpflege und Umgestaltung www.gartenbau-lebensbaum.de
seit 30-Jahren

Wir bauen Ihr Zuhause!
WETON MASSIVHAUS
www.weton.de
TELEFON 0 64 31 / 91 22 78
MAIL info@weton.de
Jetzt den kostenlosen Infokatalog bestellen!
WETON Massivhaus GmbH • Elzer Straße 22-24 • 65556 Limburg-Staffel

www.kelkheimerzeitung.de

Die Techniker HEIZUNG
walle in wallau
Offen: Mo-Do 8-18 Uhr Fr 8-16 Uhr
AM ZIEL HEIZUNG
spezialisiert auf Heizungserneuerung in Ein- und Mehrfamilienhäusern
Sparen auch Sie mit Ihrer neuen Heizung bis zu 30 % Energiekosten!
Mit unserem Heizungsrechner in 5 Minuten zum Angebot:
www.heizungsrechner-online.de
Brennwertanlagen Öl/Gas von Viessmann
Pellet-, Hackgut- u. Holzkessel von Windhager
Heizkörper: Arbonia, HM, Kermi, Vasco
Beratung - Planung - Direktverkauf
Walle-1-Tags-Montage / Selbermacherpakete
Walle in Wallau GmbH · Hessenstr. 10 · 65719 Hofheim-Wallau
☎ 06122 - 9210-0 · Fax 06122 - 6306 · info@walle-in-wallau.de

MARKISEN S. OSTERN
SONDERANGEBOTE: Direkt ab Fabrik
Preisbeispiele ab: z.B. Modell 1000
3.50 x 1.60 700,– 4.50 x 2.10 800,– 5.50 x 2.60 900,– 6.00 x 3.10 990,–
65824 Schwalbach · Friedrich-Stoltze-Str. 4a · Tel. 06196/81310

Schäfer Bäder und Wärme jetzt mitten in Kelkheim

Kelkheim Die Firma Schäfer, seit 1998 Meisterbetrieb für Bad und Heizung, hat ihre neuen Geschäftsräume in der Altkönigstraße 28 bezogen.

Geladene Gäste und Bürgermeister Albrecht Kündiger gratulierten Claus Schäfer mit Familie und Team zum Einzug in die renovierten Räume.

Gezeigt werden mehrere Musterbäder in verschiedenen Stilrichtungen.

Brausen und Dusch-WCs, die derzeit voll im Trend liegen, können sogar live getestet werden.

„In erster Linie wollen wir mit unserer neuen Zentrale näher an unseren Kunden sein und eine tolle Anlaufstelle bieten für alles rund ums Thema Bad und Heizung", meint Claus Schäfer und weiß aus hunderten Projekten: „Die Beratung ist entscheidend. Mit 3D-Planung, unseren Ausstellungskojen und vielen Mustern plant mein Team und ich budgetgerecht und individuell, ganz nach den Kunden-Anforderungen. Und so wird dann auch sauber und zügig umgesetzt."

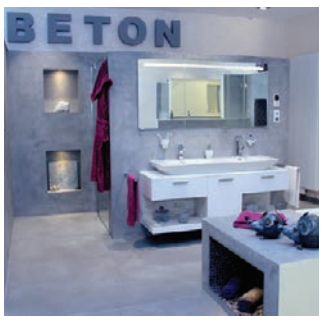

Den Anfang einer solchen Beratung macht ein kostenloser Check beim Interessenten vor Ort mit einem ersten Beratungsgespräch.

Neben Bad-Sanierungen und Heizungs-Modernisierungen ist die Firma Schäfer auch im Tagesgeschäft unterwegs. Kundendienst-Einsätze, Reparaturen und Heizungs-Wartungen sind Schäfer wichtig: „Wir kommen pünktlich und zuverlässig, darauf lege ich größten Wert."

Geöffnet hat die neue Schäfer-Zentrale Montag-Freitag von 10-18 Uhr und Samstag von 10-14 Uhr. Beratungstermine finden nach Vereinbarung auch außerhalb dieser Öffnungszeiten statt. Mehr zu Schäfer unter www.schaefer-kelkheim.de oder telefonisch unter 06195/6765220.

Private Kleinanzeigen

ANKÄUFE

Alte Gemälde und moderne Grafiken zu kaufen gesucht!
Telefon 06723 8857310
kunsthandel-draheim@t-online.de

Kaufe b. Barzahlung alte u. antike Bücher, Briefmarken auch ganze Sammlungen, alte Briefe u. Postkarten, Münzen u.v.m. auch Porzellan, Silberteile, alten Modeschmuck, sowie alte Möbel u. Gemälde. Tel. 06074/46201

Alte Gemälde gesucht, Dipl. Ing. Hans-Joachim Homm, Oberursel. Tel. 06171/55497 oder 0171/2060060

Suche und kaufe zu fairen Preisen Pelze und Nerze aller Art, sowie auch Bernsteinketten, Bruchgold, Altgold, Zahngold, Goldschmuck, Taschenuhren, Silberbesteck, Tafelsilber, Silbermünzen, Goldmünzen, Goldbarren, Korallen, Perlen, Rollatoren und auch Perücken, Puppen aller Art. Zahle Höchstpreise bar vor Ort, 100% seriös, 100% Zufriedenheit. Von Mo. – So. sowie auch an Feiertagen von 7:30 – 21:00 Uhr, Herr T. Czory. Tel. 0611/23884010

Sammler sucht: Zinn, Porzellan, Bestecke, Münzen, Militaria uvm. Seriöser Barankäufer! Tel. 06128/9376105

Alte Orientteppiche und Brücken gesucht, auch abgenutzt. Dipl. Ing. Hans-Joachim Homm, Oberursel. Tel. 06171/55497 oder 0171/2060060

Briefmarkensammlungen gesucht. Insbesondere Russland, Polen, China, Japan, Indien. Zahlung in Bar. Tel. 0152/36363881

Militärhistoriker su. Militaria & Patriotika bis 1945! Orden, Abz., Urkunden, Fotos, Uniformen, usw. Zahle Top-Preise! Tel. 0173/9889454

REVOX Hifi Komponenten sowie Verstärker und Plattenspieler aus den 70er/80er Jahren gesucht. **Tel. 0172-6501251**

Sammlerpaar sucht alles aus Omas Zeiten: Pelz, Nerz aller Art, Modeschmuck, Silber, Zinn, Münzen, Alt- und Bruchgold, Zahngold, Goldschmuck, Bernstein/Ketten, Porzellan, Perücken, Diamantschmuck, Silberbesteck, Nähmaschine, auch Wohnungsauflösungen. 100 % seriös, diskret, zahle bar vor Ort, täglich 7:30 bis 20:30 Uhr erreichbar. Tel. 069/95194915 01577/4445878

100,– € für Kriegsfotoalbum, Fotos, Dias, Negative, Postkarten, Alben aus der Zeit 1900 - 1950 von Historiker gesucht Tel. 05222/806333

Privatsammler sucht Briefmarken-, Münzen-, Postkarten-Sammlungen, Bund, Berlin, Deutsches Reich, Asien, Schweiz, Europa. Tel. 0172/6140426

HIFI-Geräte (hochwertig) der 70/80er wie Plattenspieler, Verstärker + Boxen sowie Rock/Soul-LP's gesucht. Tel. 0177/8045473

Dame sucht Zinn, Silberbesteck, Armbanduhren – Taschenuhren, Modeschmuck, alten Schmuck aus Omas Zeiten, Korallen, Bernstein, Münzen, Orden, Pelze, seriöser Barankauf von Privat. Tel. 06171/8898831

Alter Globus mit deutschen Kolonien und Himmelskörper-/Mondglobus gesucht. **Tel. 0172-6501251**

Porzellan und Orientteppiche gesucht. Auch ganze Nachlässe. Service und Figuren von Meissen, Herend, Rosenthal, KPM Berlin uvm. Orientteppiche, Seidenteppiche auch beschädigt und alte gesucht. Fachkundige Beratung und seriöse Abwicklung. Tel. 0611/305592

Info – Kaufe Pelze aller Art. Silberbestecke, Militeria 1. + 2. Weltkrieg, alte Reservistenbierkrüge, Holzfiguren, Zinn, Modeschmuck, Zahngold, Goldschmuck, defekte Uhren, Kaffee Service Meissen, Wandteller, Blechspielzeug, Bernstein, Münzen. Zahle bar u. fair. Tel. 06145/3461386

Kaufe Schallplatten, LPs, Singles + CDs, ab den 50ger Jahren, Beat, Rock, Jazz, Heavy Metall, Punk, Blues, auch ganze Sammlungen Tel. 06196/82539 o. 0174/303 2283

Kaufe Gemälde, Meissen, Figuren, Uhren, Geigen, Blechspielzeug, Orden, Krüge, Bestecke, Silber. 50 - 70er J. Design Tel. 069/788329

Privater Militaria Sammler aus Königstein sucht militärische Nachlässe u. Einzelstücke für die eigene Sammlung. Zahle für von mir gesuchte Stücke Liebhaberpreise. Gerne auch kostl. und unverbindliche Beratung. Tel. 06174/209564

Sammler kauft Silberbestecke, alte Nähmaschinen, Porzellan, Münzen, Zinn, Teppiche, Bleikristall uvm. zu Sammlerpreisen! Fachkundig und kompetent! Tel. 069/89004093

V&B, Hutschenreuther, Rosenthal, Meissen, KPM-Berlin, Herend, etc. von seriösem Porzellansammler gegen Barzahlung gesucht. Auch Figuren ! Auch Sa. u. So. Tel. 069/89004093

Suche antike Uhren (auch defekt), Fotoapparate, Meissen, Rosenthal, Gemälde und Silber, 100% -ige Diskretion. Tel. 06108/9154213

Zinn, Militaria: Fotos, Orden, Uniformen; Urkunden, Bernstein, Armbanduhren, alte Füller und Kugelschreiber, Briefmarken, Postkarten und Modeschmuck, von seriösen Sammler und Barzahler gesucht. Auch Sa + So. Tel. 06134/5646318

ANKAUF von Designklassikern, Möbeln, Leuchten und Grafiken des 20. Jahrhunderts. Vitra, Knoll, Herman Miller, Cassina, Fritz Hansen, Louis Poulsen, AP Stolen, Kill, skandinavische Teak- & Palisandermöbel u. v. m. Ursula Hornung **Telefon: 06195 63797**

AUTOMARKT

Mercedes A 160 Benziner 75 KW Bj. 2000, automatisches Getr., 119.600 km, TÜV 9/2019, 1600,- €, Zweitwagen. Tel. 0175/1980550

Mercedes C 220 Benziner Silber Elegance, Automatik, Sitzheizung, Bj 1995, 208.000 km, TÜV 2018, 2. Hand, Scheckheft, VB 1400,- € Tel. 0151/40035663 o. 0160/92336161

Porsche 911 - Carrera S Modell 997, EZ 07/08, 261kW (355 PS), 54.000km, TipTronic-S, Unfallfrei, Scheckheft gepflegt, top Zustand, Porsche approved bis 8/18, meteor-graumetallic, Lederausstattung incl. Sitze in schwarz, Dach Alcantara schwarz, Schiebedach, ParkAssistent hinten, Navi f. PCM, 19-Zoll Carrera Sport Rad, Telefon Modul, Windschutzscheibe mit Graukeil Preis: 49.900,- € Tel. 06173/640167

PKW GESUCHE

Wir kaufen Wohnmobile + Wohnwagen 03944-36160 · www.wm-aw.de Fa.

GARAGEN/ STELLPLÄTZE

Doppel-Parker zu vermieten, Fischbacher Str. 10, 61350 Bad Homburg, 60,- €. Tel. 06172/1377081

Garage oder abschließbarer Stellplatz für neues Motorrad gesucht. Möglichst Nähe Paul-Maar-Schule (Ober-Erlenbach). Angebote bitte an Tel. 0171/3357156

REIFEN

4 Winterräder BMW 3er E 46 auf Stahlfelgen195/65 R15 91T, Conti 850, Profil 7,0, 250,- €. BHG Tel. 06172/935411 o. 0171/8914991

Zu verschenken: Winterreifen 195/65 R15 Michelin für Mod. bis 2015 Touran. Günstig Träger für Dach. Tel. 0173/6708086

4 Winterkompletträder für Toyota Aygo u. Citroen C1, nur 2.000 km gelaufen, 180,- Euro. Tel. 0175/2012092

BEKANNTSCHAFTEN

Herr mit Herz, Hirn u. Hund, Ende 60, verwitwet ein großzügig sympathischer Menschenfreund, sucht die liebenswürdige, attraktive Freundin bis Ende 50 für Alles, was dem Leben Sinn, Glanz u. Farbe verleiht. Alles kann sich entwickeln u. fügen, nur Mut! Chiffre KW 39/01

PARTNERSCHAFT

Das Glück in beide Hände nehmen und mit einem liebenswerten, optimistischen, dem Leben zugewandten Herrn teilen, das möchte ich. Wwe, 1,69, 73 J., NR, mit Lebenslust und Verstand, interessiert an Kultur, Natur u. Dinge, die man zu zweit verschönern kann für eine glückliche Verbindung. Chiffre OW 3901

Er, Mitte 60, NR, 1,82, Ww., sportl., schlank. Schwimmen + tanzen, Natur uvm. sucht Gegenstück. Es ist ein Gewinn. Für uns beide. Schreibe mir, ich rufe zurück. Chiffre: KW 39/02

PARTNERVERMITTLUNG

➤ **Ich, Dagmar, 57 J.,** fahre gerne Auto u. bin eine Top-Hausfrau, die gerne kocht u. verwöhnt. Habe eine schöne Figur, mit Kurven wo sie hingehören. Noch einmal die Liebe finden u. für jemanden da sein, das wünsche ich mir von Herzen. Wir könnten die triste Herbstzeit kuschelig zu Zweit verbringen, wenn Du jetzt üb. pv anrufst **Tel. 0176-56841872**

Edith, 64 J., verwitwet, ich sehe gut aus, lebe ganz allein, stelle keine Ansprüche, bin bescheiden, häusl. u. anpassungsfähig. Mir fehlt ein lieber Mann gerne auch älter, zu dem ich kommen kann. Gerne würde ich üb. pv zwecks einer Verabredung mit Ihnen telefonieren **Tel. 0160 - 7047289**

➤ **Uschi, 63 J.,** mit jugendl. Figur, bin eine gute, saubere Hausfrau, grundehrlich u. liebevoll. Ich mache gerne Ausflüge mit meinem Auto, mag etwas Sport, Musik u. Gartenarbeit. Ohne Liebe möchte ich nicht leben, deshalb suche ich DICH, einen ehrlichen Mann hier aus der Umgebung. Dein Anruf üb. pv ist unser Glück **Tel. 0176-45891543**

Luise, 72, zärtl. Seniorin, bin e. ganz liebe, ruhige, häusliche Frau (verwitwet), mit guter Figur, ich mag eine gute Küche, die Natur, Garten u. fahre gern Auto. Seit mein Mann verstorben ist, stehe ich nun ganz alleine da. Ich suche üb. pv einen lieben Mann (Alter unwichtig), bei getrennten oder auch gemeinsamen Wohnen. Sie erreichen mich **Tel. 0151 – 62913877**

➤ **Elsbeth, 68 J.,** bildhübsche Witwe, mit toller Figur, bin eine eher ruhige, aber ganz fürsorgliche Frau, eine prima Gastgeberin u. Köchin. Meine Wohnung ist immer sauber u. gemütlich, aber sehr ruhig ohne Partner. Würde jederzeit zu Ihnen ziehen, möchte nur nicht länger so alleine sein. PV PdS **Tel. 06431-2197648**

Margarete, 76 J., verwitwet, eine immer noch schöne Frau, liebenswert und fürsorglich, nicht ortsgebunden, eine gute Köchin u. Hausfrau, fahre sehr gern Auto. Ich vermisse das Gefühl geliebt und gebraucht zu wer-den. Die Einsamkeit ist für mich nur schwer zu ertragen. Ich suche ernsthaft einen lieben, treuen Mann – sehr gerne würde ich mit Ihnen mal telefonieren pv **Tel. 0170 – 7950816**

➤ **Ilse, 73 J.,** mit schöner Figur u. etwas mehr Oberweite. Bin vertrauensvoll, warmherzig, fahre gerne Auto, liebe Musik u. gemeins. Fernsehabende. Habe die schwere Zeit der Trauer überwunden u. möchte wieder nach vorne blicken. Noch einmal für e. lieben Mann da sein, rufen Sie üb. pv an. **Tel. 0176-34498341**

BETREUUNG/ PFLEGE

actioVITA Rhein-Main
Pflege wie ICH sie mag! 24-Stunden-Pflege (und -Betreuung) zuhause – qualifiziert, liebevoll, individuell und legal.
Tel.: 06196-9710770
E-Mail: rhein-main@actiovita.de
Web: actiovita-rhein-main.de

PFLEGE DAHEIM STATT PFLEGEHEIM

Vermittlung von Betreuungs- und Pflegekräften aus Osteuropa und Deutschland. Tel. 06172 944 91 80
Pflegeagentur 24
Pflegeagentur 24 Bad Homburg
Waisenhausstr. 6-8 · 61348 Bad Homburg
www.pflegeagentur24-bad-homburg.de
info@pflegeagentur24-bad-homburg.de

PROMEDICA PLUS
Tel. 06172 - 59 69 09
Rund-um-Betreuung und Pflege zu Hause
PROMEDICA PLUS Hochtaunus
www.promedicaplus.de/hochtaunus

HÄUSLICHE PFLEGE

„24 Std.-Betreuerin" sofort frei, 56 J. Polin, mehrj. Erfahrung, gutes Deutsch, über *ask senioren-home-service* **06172-28 89 191**

SENIOREN-BETREUUNG

Seniorenbetreuer mit staatlicher Ausbildung aus Oberursel, langjährige Erfahrung mit Dementen, empathisch, bringt Freude zu Ihnen bzw. zu Ihren Angehörigen. Tel. 0157/34507607

24-Stunden Seniorenbetreuung. Nette und qualifizierte Dame aus Ost Europa – suche Arbeit im Bedarfsfall mit Steuerkarte. Tel. 0157/79140101

Alltagshilfe für Senioren. Unterstützung in Ihrem Tag. Von Privat in HG/Oberursel. Tel. 01522/5640212

KINDERBETREUUNG

Kinderbetreuung gesucht. Familie in Oberursel sucht Betreuung für 2 Kinder (5+8). Nachmittagsbetreuung und Abholen KiGa und Bringen/ Abholen zu Aktivitäten und Betreuung zu Hause. Eigenes Fahrzeug wäre von Vorteil. Tel. 0179/9649955

Wir suchen eine nette, fröhliche u. zupackende Hausaufgabenbetreuung für unsere Tochter, 8 Jahre, an 3 Nachmittagen (Mo.-Mi.) von ca. 13 - 16 Uhr in Kronberg. Tel. 0175 5767881

IMMOBILIEN-MARKT

GARTEN-/ BAUGRUNDSTÜCK

Garten in Oberursel gesucht, für eine junge Familie mit zwei Kindern aus Bommersheim Tel. 0176/20748983

IMMOBILIEN-ANGEBOTE

Sonnige Eigentumswohnung 94 m² 1. Stock, kein Hochhaus, von Privat in Oberursel zu verkaufen VHB 290.000,- €. Tel. 06171/22994

Königstein, Exklusive Maisonette-Whg. mit Garten in sehr guter Lage am Waldrand. 142qm auf zwei Etagen, 3,5 Zi., 2 PKW-Stellplätze, Kamin, EBK, 2 Terrassen, hochwertige Ausstattung, Bj. 1993, auch als Kapitalanlage möglich, 498.000 €, keine Makleranrufe Tel. 0176 60444231

IMMOBILIEN-GESUCHE

Suche Scheune, Halle, ehem. Werkstatt ab 100 m². Miete oder Kauf Tel. 06171/2061302

Sie haben keine Lust, sich mit Maklern zu ärgern? Ich auch nicht. Kaufe Ihr Haus oder Grundstück in Hofheim, Königstein, Kronberg, Bad Homburg, Frankfurt zu Ihrem Preis. Nur Privat an Privat. Tel. 0177/6480010

Privatperson sucht zum Kauf in Oberursel und Umgebung 4 Zi.-Haus/Wohnung Erdgeschoß ab 90 m², Gartenzugang. Tel. 0173/3072978 oder 0157/35105586

Von Privat, ohne Makler: Suche älteres, renovierungsbedürftiges EFH /DHH, in guter Lage zur Renovierung; bevorzugt Königstein, Kronberg, Kelkheim, Bad Soden, Liederbach. Tel. 0175/9337905

Suche ein freist. Haus o. DHH Königstein, Kronberg, Glashütten + OT, von Privat Tel. 0176/78193599

GEWERBERÄUME

Königstein 1, Penthouse-Büro, 3. OG, mit Foyer, Küche, WC, 31 m², Miete 290,- €, NK 70 ,- € incl. Strom Tel. 06174/5485

MIETGESUCHE

Rentner, NR, sucht eine 1 Zimmer-Wohnung, EBK, Keller in Oberursel/HG/F'dorf, WM bis 500,- €. Tel. 0175/1100901

Ca. 100 m², Innenstadtlage 61348, Pref. KFP, gerne renovierungsbed., auch Büroflächen, möglichst ohne Einbauküche, Gäste WC, barrierefrei, von alleinleb. Mittfünfzigerin zu lebenslanger Miete gesucht. Tel. 0177/7725026

Wir (Paar, 40 & 38 J., beide festangestellt), suchen ein neues Zuhause in Oberursel. Möglichst Nähe Bahnhof, ab 3 Zimmer, ab 70 m², Kaltmiete max. 1200 €. Wir freuen uns auf Ihre Kontaktaufnahme unter: Tel. 0173/5230481

250,00 € Belohnung für die erfolgreiche Vermittlung einer 3-ZKB im DG/Obergeschoss bis 850,00 € WM. Tel. 0163/4905025

Anerkannter Afghane (25) in Ausbildung, ruhig, hilfsbereit, NR, sucht 1-Zimmer-Wohnung bis € 518 Nettokaltmiete in Oberursel/nähere Umgebung. Tel. 0176/47961200

Mitarbeiter eines Altenheims sucht eine 1-Zi.-Whg. in und um Oberursel. Mo-Fr 8-16 Uhr: Tel. 06171-624750

Familie mit Taunuswurzeln (2 Erw., 2 Ki./7 u. 10 Jahre) sucht Haus zur Miete in Glashütten-Schloßborn. Mind. 5 Zimmer, ruhige Lage, Tel. 0179/6302471

Ruhiger Mann (24) NR, keine Haustiere, sucht kleines Appartment (max. 2 ZKB) in Kelkheim od. Umgebung (max. 20 km) ab 15.10./01.11.17. Stellplatz + Balkon wünschenswert. Kontakt: christoph-im-taunus@web.de

VERMIETUNG

Oberursel City 3 Zi. Whg. ca. 80 m² 1. OG Altbau, 750,- € + NK + Kaution. Tel. 0162/2803428

Oberursel Süd, sehr schöne 3,5 Zi. Whg., 85 m², Terrasse, eigener Hauseingang, grün, ÖPNV, alles modernisiert, Kaltmiete 980,- €. Kontakt: mietangebot2017@web.de

Bad Homburg zentrale Stadtlage 2 Zi. DG-Whg. 3 Fam.-Hs., 75 m², großes helles Bad, Miete 720,- €, NK 180,- €, 3 MM Kaution, ab sofort. Tel. 06172/24300

Frd. 3 ½ ZW 94 m² 1. OG, Parkett, gr. Balkon, Garagenstellplatz, für 3 Personen, keine Haustiere, KM 925,- € von privat. Tel. 0176/96956410

Kronberg für Messebesucher/ Aussteller, 10 S-Bahn Min. in die Messe. Möbl. 2-Zi.-App. für 1 - 3 Pers. Tel. 06173/950147

Kbg.-Oberhöchstadt, 3-Zi.-Whg., 74 qm, Balkon, gute Wohnlage, Parkett, komplett renoviert, 750,- € + Umlage + Kaution. Tel. 06172/303494

Kronberg: Ruhige 4 Zi.Whg. 95 m², WoZ, SZ, EZ, KiZ, Tgl.-Bd., Ankl., Diele, Kü., G-Toil., Balkon, Parkett, Keller, Gem.-Räume, Fahrst., T.-Garage, € 950 ,- + NK + Gar. + Kt. ab 1.12. ggf. früher. Tel. 06173/61103 Fax: 06173/68911

Eschb./Niederh.st.: Möbl. 1 Zi.-ELW, EG, Küchenzeile, Flurgard., Duschbad, sep. Eingang, Parkpl. an Wochenend-Pendler, 350,- € warm. Tel. 06173/61914

2 Luxus-Doppelhaushälften baugleich bei Königstein je 4 Zi., 157 - 177m² Wfl. modernes Design, Granitboden, Fußbodenheizung, Siematic Küche, Designerbad, 250-300 m² Garten, Keller, Garage + 2 Stellpl., 1.400,- + 1.600,- € incl. Dopp. Garage + 250,- NK + 3 MM Kaut. frei ab 1.12.17 Tel. 0157/50108519

Nahe Königstein Luxus ELW Studio 75m² 1½ Zi., Küche, Bad, Fußbodenheizung ect. ect. 30 m² Terrasse, 550,- € KM + 100,- € NK frei ab 01.12.17. Tel. 0157/50–108519

FERIENHAUS/ FERIENWOHNUNG

Kl. Ferienhaus in Marbella/Costa del Sol. 1 SZ bis 4 Personen zum Überwintern, langfristig o. tageweise zu vermieten. 680,- €/Monat + NK ab 18,-€/Tag/Per. Günstige Flüge ab 50,- € + Mietwagen bei Bedarf. Tel. 06174/6197229

Irland - Kleines Haus (belegbar bis 5 Pers.) in ruhiger, ländlicher Lage im Seengebiet am River Erne zwischen Cavan u. Belturbet, für Golfer, Angler u. Feriengäste (Selbstversorgung). Kanu- u. Kajak-Touren u. -Kurse. Auskunft unter E-Mail: Adolf.Guba@BleiGuba.de u. Infos www.thorntoncottages.ie

Urlaub auf dem Ferienhof bei Pfarrkirchen in Niederbayern, mitten im Grünen auf einer Anhöhe mit Panoramablick (Rottauen-See). Zentraler Ausgangspunkt für vielfältige Unternehmungen (18-Loch-Golfanlage, Angeln, Bäderdreieck Bad Birnbach, Bad Griesbach, Bad Füssing, Freizeitparks). 3 gemütliche, voll eingerichtete Ferienwohnungen (ab 38,- EUR pro Übernachtung und Wohnung). Infos: www.ferienhof-march.de, Tel. 08561/9836890

Ostsee-Ferienhaus, 150 m zum Sandstrand, zw. Kiel u. Eckernförde 3-Sterne. Ausstattung für bis zu 6 Personen. Tel. 06174 / 961280 Infos unter www.strandkate.de

NACHHILFE

Ehemaliger Gymnasiallehrer erteilt günstig Nachhilfe in Mathematik, auch Hausbesuche in Obu, evtl. HG und Kro möglich. Tel. 06171/583474

Nachhilfeerfahrung seit 1974
Alle Klassen, alle Fächer, zu Hause.
Spezielle LRS-Kurse. Info unter 0800 - 0062244 – gebührenfrei
www.minilernkreis.de/taunus

Sprach-/Leseförd. (D) für Migranten/Schüler + Deutsch als Fremdsprache von qualif. Betreuer, O'Ursel, HG-City, Ffm. Tel. 0151/70152087 ab 18h

Erfolg ist planbar. Erf. Lehrer erteilt Nachhilfe in Mathe + Engl. b. Schüler. Tel. 0176/47971583

Suche Hausaufgabenbetreuung. Schüler 6.Kl. Gymn. (KFG-HG) für alle Fächer an 3-4 Nachm./pro Woche in HG-Dornholzhausen Tel. 0173/7016340

Lehrerin gibt Nachhilfe in Deutsch und Französisch. Tel. 0172/7429275

Abiturvorbereitung in Mathematik u. Wirtschaftslehre auch in den Winterferien. Klausurorientierte Übungen für anspruchsvolle Schüler. Tel. 0151/68557201

Versetzung in Gefahr. Gymnasiallehrer (Engl.) hilft bei Ihnen Zuhause in allen Fächern außer Mathe/NW - auch Vorbereitung Nachprüfung. Tel. 0173/8600778 (Kelkheim)

Ma., Dt., Engl., Franz.
6,90 €/45 min
Klasse 4 bis Abitur.
Tel. 0157-92348572

Legasthenie, Dyskalkulie, LRS Training/Nachhilfe erteilt dipl. Legasthenietrainerin Tel. 06174/928441

Lehrer erteilt Nachhilfe in Latein, PoWi u. Deutsch im Raum Königstein, alle Klassen. Tel. 0176/52111811

Hausaufgabenbetr./Nachhilfe für Schüler/-innen der Grundschule und 5. Klasse Tel. 0157/71739197

Private Kleinanzeigen

STELLENMARKT

STELLENANGEBOTE

Freundliche, zuverlässige Putzhilfe nach BH-Kirdorf für Treppe und Wohnung gesucht. Tel. 06172/37504

Suche zuverl., sorgfältige, deutschsprachige Putzhilfe für Privat in HG, 4 Std/Wo, auf Rechnung o. Minijobbasis
Tel. 0174/1822335 nach 15.00

Schnelles, zuverlässiges, qualitatives Arbeiten im Bereich Reinigung: priv. Haushalte, Büro`s, Praxis o.a. Objekte (auf Rechnung) Bitte melden Sie Sich unter:
Tel. 01520/8552828

Suchen Babysitter für unseren 9-jährigen Sohn: regelmäßig Freitag abends und nach Vereinbarung in Bad Homburg Nähe Bhf. Voraussetzung: fließend Deutsch.
Tel. 0179/4587370

Neue Herausforderung? Mehr Lebensqualität? Lukratives Zusatzeinkommen, oder mehr?
www.deinplusimleben.de

Kinderfrau gesucht! Di, Mi, Do je von 11.30 bis 15.30, inkl. leichter Hausarbeit. f.ohligs@web.de

Frau, Mitte Siebzig, sehbehindert, sucht per sofort helfende Unterstützung. Tel. 06172/867716

Liebevolle Pflegekraft für private 24-Stunden-Betreuung gesucht. Voraussetzungen: Erfahrung i.d. Altenpflege, Wohnsitz i. Taunus, sehr gute Deutschkenntnisse. Arbeitszeit 6-12 Tage pro Monat in Schichten von 2-4 Tagen. Tel. 0157/33723431
o. Mail guentersstall59@aol.de

Deutschsprachiges, zuverlässiges Paar in den Vordertaunus zum 1.12.17 oder später gesucht. Aufgabenbereich: Sie: ca. 10-15 Std. Mithilfe im Haushalt mit Freude am Kochen. Er: gelegentliche Gartenarbeit, Autopflege (als Nebenjob). Separate Wohnung wird gestellt.
Chiffre OW 3902
o. Fax: 06173/96693

Hauswirtschafterin gesucht. Sehr erfahrene u. zuverlässige Hauswirtschafterin/Zugehfrau ab sofort für gutsituierten Privathaushalt mit zwei kl. Kindern in Bad Homburg gesucht. Die Stelle umfasst ca. 20 Std./Wo. u. ist langfristig ausgelegt. Zum Aufgabengebiet gehören insb. Kochen, Einkaufen u. geleg. leichte Gartenpflege. Führerschein ist Voraussetzung, Klavierspielen u. Nähen sind wünschenswert. Bitte aussagekräftige Unterlagen
Chiffre: KB 39/1

Suche langfristig zuverlässige Haushaltshilfe (Reinigung, Bügeln etc.) in Fischbach für 5 - 8h die Woche auf 450 EUR Basis - nur mit Anmeldung. Bei Interesse bitte melden unter. Tel. 0177/3311346

Gärtner/in gesucht, 4 Stunden wöchentlich, Mini-Job. Falkenstein.
Tel. 06174/22628

Deutschsprachiges, zuverlässiges Paar in den Vordertaunus zum 1.12.17 oder später gesucht. Aufgabenbereich - Sie: ca. 10 - 15 Std. Mithilfe im Haushalt mit Freude am Kochen. Er: gelegentliche Gartenarbeit, Autopflege (als Nebenjob) Separate Wohnung wird gestellt.
Chiffre: KB 39/2
oder Fax: 06173/96693

STELLENGESUCHE

Zuverlässige nette Frau sucht Putzstelle in Privathaushalt oder Büro. Tel. 0157/70523896

Zuverlässige Frau sucht Putz- und Bügelstelle in Friedrichsdorf und Umgebung. Tel. 0176/72245475

Junge, zuverlässige Frau, sucht Putz- und Bügelstelle im Privathaushalt mit Erfahrung und guten Deutschkenntnissen.
Tel. 0178/3888803

Zuverlässige erfahrene Frau sucht Putzstelle in Privathaushalt (Putzen, Bügeln), spanische und italienische Sprache, Minijob.
Tel. 0157/30687506

A-Z-Meister-Rollläden-Jalousetten-Fenster-Dachfenster-Küchen-Bad-Sanierung-Schreiner-Glasschäden-Einbruchschäden-Renovierungen-Garten-Pool-Bau+Reparaturen-Entrümpelungen. Tel. 0171/3311150

Baumfällarbeiten, Heckenschnitt, Sträucherschnitt, Wege Terrassen und Treppen, Pflasterbau, Natursteine und Trockenmauern, Gartenarbeiten aller Art. Tel. 0178/4136948

A – Z-Entrümpelungen + Grundreinigung + Renovierungsarbeiten + Bauarbeiten! Tel. 0171/3311150

Renovierungen – alles aus einer Hand – für Innen und Außen.
Tel. 06172/2659136
o. 0152/34590812

Gartenarbeit aller Art, Baumfällung, Hecken schneiden, Gartenpflege, Entsorgung.
Tel. 06172/2659136
o. 0152/34590812

Schnelles, zuverlässiges und preiswertes Arbeiten in den Bereichen Fliesenleger, Trockenbau, Maler und Tapezieren mit Grundreinigung, bei Interesse bitte melden unter:
Tel. 01578/3163313
Fax 069/95197938
E-Mail: z-kovacevic75@hotmail.de

Gelernter Maler-/Lackierergeselle führt Lackier-und Tapezierarbeiten sowie Fußbodenverlegung aller Art durch. Meine über 25-jährige Erfahrung verspricht Ihnen hohe Qualität! Ausführliche Beratung sowie ein kostenloses und unverbindliches Angebot vor Ort. Tel. 0151/17367694

Ich suche Fenster zum Putzen und Wintergärten.
Tel. 0176/20799263

Altes Haus sanieren, Badsanierung, Fliesenleger, Trockenbau, Tapezieren, Lackieren, Fassaden.
Tel. 0157/38136689

Zuverlässiger Gärtner sucht Job im Raum Oberursel, Bad Homburg, Kronberg. Tel. 0163/9053836

Gartenarbeit, Pflasterarbeit, Gartenhüttenmontage, Streichen, Verputzen, Mauern, Heckenschnitt, Baumfällungen. Tel. 0178/5084559

Maler- u. Tapezierarbeiten, Fliesen- u. Trockenbauarbeit, Fußbodenverlegung aller Art, Lackierung u. Spachtel. Tel. 0173/1932871

Belege im Schuhkarton? Ihr Profi, selbständig, für Ordnung im Büro und/oder privat. Tel. 0172/9625126

Frau sucht Arbeit. Putzen und Bügeln in Privathaus.
Tel. 01577/4856059

Elektromeister sucht Arbeit
Tel. 0151/75606851

Renovierungsteam hat Termine frei aller Art. Tel. 0151/15225968

Landschaftsgärtner sucht Gartenarbeit. Ich mache alles im Garten: Hecken schneiden, Bäume fällen, Rollrasen verlegen usw. (Rechnung)
Tel. 0177/1767259, 06171/200583

Ich erledige Sanitär- und Heizungsarbeiten im ganzen Haus o. Wohnung (auch Badrenovierung)
Tel. 0175/7240455

Gärtner sucht Gartenarbeit. Ich erledige alles im Garten z.B. Gartenpflege, Hecken schneiden, Bäume fällen, Pflaster + Rollrasen legen, Teichreinigung usw. Bei Interesse:
Tel. 06171/79350 o. 0178/5441459

Bäume fällen, kappen, **schneiden**, entsorgen u. Hecke schneiden.
Tel. 0178/5441459

Übernehme Schreibarbeiten (Korresp., Biografien, Diktate n. Band/Vorlage), Buchhaltungsvorbereitung, Übersetzungen E-D-E, Hausverwaltung u. Nebenkostenabrechnungen kleinerer Einheiten, Organisation und Ablage Ihres Büros (auch für privat). Tel. 0157/76832180

Gärtner sucht Arbeit. Heckenschneiden, Bäume fällen, Rasen mähen, Laub kehren u. entsorgen. Entrümpelungen. Tel. 0174/6939305

Reinigunsperson sucht Arbeit im Haushalt in Friedrichsdorf u. Umgebung, Kelkheim, Oberursel. Mo., Di., Mi.-Nachm. auf Rechnung.
Tel. 0152/17917551

Ich suche eine Stelle von Mo. - Fr., Housekeeping, Küchenhilfen, Verkäuferin, Elternpflegerin. Ich spreche sehr gut english & gut deutsch.
Tel. 0151/24872802

Profi Reinigungshilfe übernimmt ihr Büro, Treppenhaus, Praxis o. andere Objekte zum Reinigen.
Tel. 06171/6941344
o. 0152/02015519

Zuverlässige Frau mit Referenzen sucht mittwochs Putz- oder Bügelstelle. Tel. 0157/36055980

Erfahrener Gärtner übernimmt Ihre Gartenarbeiten: Rasenmähen, Beetpflege, Strauchschnitt u.v.m. a. Hof u. Straßenreinigung.
Tel. 06195/724874
o. 0152/08733643

RUND UMS TIER

Gehe gerne abends o. am Wochenende mit Ihrem Hund in Königstein spazieren. Tel. 0152/26230995

Usingen-Eschbach 3 Pferdeboxen frei mit Reithalle, Longierhalle, Sommer- und Winterkoppeln, sowie Paddocks, desweiteren 2 Boxen frei für Rentnerpferde.
Tel. 0157/85606529

Erfahrener & flexibler Hundesitter für lebhaften Westierüden gesucht: 6-10 Tage im Monat inklusive Übernachtung während meiner Dienstreisen. Tel. 0151/42338505

UNTERRICHT

Keyboard-Unterricht f. jed. Alter, langjährige Erfahrung, Näheres unter:
Tel. 06172/789777
www.take-note-music.npage.de

Entdecken Sie Ihre Stimme, funktionales Stimmtraining/Einzelunterr. oder Gruppen-Workshops, Gesangsunterricht, Interpretation, Improvisation, Klassik, Jazz, Pop etc. www.peterfricke.de Tel. 06171/6319626

Klavierlehrer/in gesucht für Privatunterricht bei uns Zuhause in Kirdorf/Hardtwald für unseren 10-jährigen Sohn, 1 x/Woche.
Tel. 0172/6515329

Endlich Französisch in Angriff nehmen! Neuanfang mit Erfolgsgarantie. Renate Meissner
Tel. 06174/298556

Endlich Englisch meistern! Effizientes und interessantes Lernen.Renate Meissner,
Tel. 06174/298556

VERKÄUFE

Schlafsessel Nestor neu, komfortabel als Bett, 205 x 90 cm, Neupreis 541,- € für 300,- € zu verkaufen.
Tel. 06171/923333

2 Bistro Stühle Kunstleder, Rückenlehne, Fuß rund, Cromargan matt, verstellbar, Fb. ecru, gesamt Neupreis 1.100,- €, abzugeben 500,- €, Tel. 06172/457553

Yamaha Klavier Mahagoni poliert Mod. P2J, Selbstabholung, 490,- €.
Tel. 06172/83389

2 Stahl-Hängeregistraturschr. 4 Züge, DIN A4, 78 br., 60 t., 1.35 h, grau, abschließbar, bei Abholung in Bad Homburg für 40,- € VB abzugeben. Tel. 06172/41589

Oktoberfest-Lederhose Herren, 3/4, mit Hosenträgern, Gr 52/54, 60 €,
Tel. 0176/41408635

Orig. Milchkanne v. Bauernhof, H 48 cm, bemalt, 40 Euro,
Tel 0176/41408635

Siemens Spülm., speedMatic, 60 cm, integrierbar, Blende Edelstahl, voll funktionsfähig, ab sofort Selbstabh. günstig abz. 150,- €.
Tel. 06174/4677

Küche schlicht, beigegrau, Ober.- u. Unterschränke, gut erh., incl. allerGeräte, z. Selbstabholen, 2500,- € VB! Tel. 069/306137
u. 0157/52063241

Empfangstheke Elegance, hochglanz weiß, B/T/H: 1648/1049/1105. LED-Beleu. VB 952 €. Leichte Gebrauchsspuren. Abh. Königstein/TS. Ende Oktober.
Tel. 0170/3244242

Moderne Kunst: Originalgemälde etc. Abstrakt + impressionist. + expressionist. etc. Öl auf Leinwand, Klein- u. Großformate, gerahmt, aus Privatsammlung, 300,- bis 900,- €
Tel. 06174/961089
bitte länger klingeln lassen

Biete 2 Geo-Duschglastüren und Einbauzubehör, passen auf 0,90 x 0,90 m Duschwanne. Gartentisch, groß/weiß/oval. Preis auf Anfr.
Tel. 0177/7840542

Schubladenschränke. Metall, pulverbeschichtet, 6 große Schubladen H x B x T 675 x 280 x 410 mm, schwarz, original verpackt, 8 x 30,- €= 240,- €. Tel. 06174/5123

VERSCHIEDENES

Kelteräpfel/Birnen gesucht. Sie bringen uns das Obst: wir zahlen 14,– €/DZ oder wir holen das gepflückte Obst in Säcken: wir zahlen 10,– €/DZ oder wir pflücken das Obst: Abrechnung nach Vereinbarung. Anlieferung nach Oberursel ab dem 1.10. Kontakt: E. Klein.
Tel. 0171/8503064

A-Z-Meister-Rollläden-Jalousetten-Fenster-Dachfenster-Küchen-Bad-Sanierung-Schreiner-Glasschäden-Einbruchschäden-Renovierungen-Garten-Pool-Bau+Reparaturen-Entrümpelungen. Tel. 0171/3311150

Biete ehrenamtliche Haushaltsauflösungen u. Entrümplungen an. Auch im Trauerfall. Tel. 0174/5891930

Alles Rund um den PC! Problemlösung, Beratung, Schulungen, Reparatur, Vor Ort Service usw. Langjährige Berufserfahrung! Netter und kompetenter Service! Computerhilfe für Senioren! Garantiere 100% Zufriedenheit! Tel. 0152/33708221

A – Z-Entrümpelungen + Grundreinigung + Renovierungsarbeiten + Bauarbeiten! Tel. 0171/3311150

Piano Palme
KLAVIERE & FLÜGEL
Verkauf · Vermietung · Reparaturen · Stimmung
Klaviertransport · Lagerung u. Entsorgung
Friedberg 06031-92576 · www.piano-palme.de

Kartenlegerin bietet Hilfe an!
Tel. 0178/5181016

Helfe ehrenamtlich bei Sammelwut u. Messie-Chaos. Auch im Trauerfall u. bei Hinterbliebenen. Häuser, Whg., Keller u. Dachböden. Wer braucht Hilfe?
Tel. 0174/5891930

Computerspezialist, IT-Ausbilder, bietet Ihnen Virusentfernung, Reparatur, Service, Internet u. Telefon Anschluss Konfiguration, Router Tausch, WLAN Optimierung, Fernwartung. Tel. 06172/123066

Alte Schmalfilme, Super 8, Normal 8 oder 16 mm kopiere ich gut und preiswert auf DVD. Auch Videofilme von allen Formaten (VHS, Video8, Hi8, Mini-DV, Betamax, Video2000 etc.) sowie Tonbänder, Schallpllatten und Kleinbild-Dias als Kopie auf CD/DVD. Ihre Schätze von mir gut gesichert. W. Schröder. Tel. 06172/78810

Fenster schmutzig? Kein Problem! Ich putze alles wieder klar, auch sonntags. Tel. 06171/983595

Haushaltsauflösungen und Entrümpelungen mit Wertanrechnung, Kleintransporte, Ankauf von Antiquitäten. Tel. 0172/6909266

SCHOBER UMZÜGE
MÖBELSPEDITION
- Wir erledigen Ihren Umzug in aller Ruhe
- Schreiner-Werkstätte
- Küchenschreiner
- Container-Lager
- Lagerhallen/Box
- Nah-/Fernverkehr
- Europa – International
- Überseeumzüge
- Einpackservice
- Individuelle Beratung vor Ort

65835 Liederbach / Ffm.
Höchster Straße 56
Tel.: 069 - 77 70 65
Mobil: 0171 - 600 46 30
Schober-Umzuege@t-online.de
http://www.umzuege-schober.de

Tablet-PC, Smartphone: Geduldiger Senior (45 Jahre Computer-Erfahrung) zeigt Senioren deren sinnvollen Gebrauch. (Kein Apple!) Bad Homburg und Umgebung.
Tel. 0151/15762313

Horst hilft. Einfühlsame Hilfe (spez. Ü50) an PC, Tablet-PC u. Smartphone, alle Marken, alle Systeme, auch Apple. Tel. 01577/5793494

Geduldiger PC-Senior (45 Jahre Computer-Erfahrung) zeigt Senioren den sinnvollen Gebrauch von PC, Laptop, Digital-Kamera. (Kein Apple!) Bad Homburg und Umgebung.
Tel. 0151/15762313

Suche alte Groschen u. Pfennige für Spielgeld im Altenheim. Auch Urlaubsgeld (Pesetas etc.).
Tel. 0174/5891930

Dias und Negative: Wir digitalisieren Ihre Originale - preiswert, zuverlässig und in höchster Qualität. www.masterscan.de
Tel. 06174/939656

Immer montags ab 19.30 Uhr treffen wir uns, gerne mit Gästen, bei einem irischen Ale oder Stout, auch bei Weizenbier oder einem Hellen zu aktuellen Themen in unserem privaten, original irisch eingerichteten Gutenberg Pub o. auf der Terrasse bei Blei & Guba, im Gewerbegebiet. Bei Interesse Tel. 06195/72194
oder mail: adolf.guba@bleiguba.de

Haus- und Wohnungsverkauf leicht gemacht durch professionelle Fotos Ihrer Immobilie.
Tel. 0172/ 6977592

Floh- & Trödelmärkte

Sa., 30.9.17 und Do. 5.10.17 von 8.00 – 14.00 Uhr
Frankfurt-Höchst, Jahrhunderthalle, Parkplatz B
* *
Sa., 30.9.17 von 14.00 – 18.30 Uhr
Ffm.-Kalbach, FRISCHE-ZENTRUM, Am Martinszehnten
* *
Kelkheim, Stadthalle, Gagernring 1
Sa., 30.9.17 von 15.00 – 19.00 Uhr
So., 1.10.17 von 9.30 – 16.00 Uhr
Antikmarkt, eintrittspflichtig
Di., 3.10.17 von 11.00 – 16.00 Uhr
Trödelina, Flohmarkt für Frauen, eintrittspflichtig
* *
So., 1.10.15 Ffm.-Rödelheim, von 10.00 – 16.00 Uhr
Metro, Guericke-Straße 10
* *
Di., 3.10.15 Sulzbach, von 10.00 – 16.00 Uhr
Main-Taunus-Zentrum, P 8 GALERIA Kaufhof
* *
Weiss: 06195/901042 · www.weiss-maerkte.de

Private Kleinanzeige

Gesamtauflage: 103.700 Exemplare

Kelkheimer Zeitung · Königsteiner Woche · Kronberger Bote · Oberurseler/Bad Homburger/Friedrichsdorfer Woche

Bitte beachten Sie, dass dieser Coupon ausschließlich für **private** Kleinanzeigen gültig ist! Andere Anzeigen direkt per E-Mail an kw@hochtaunus.de bitte mit allen Angaben.

Anzeigenschluss dienstags, 12.00 Uhr

Bitte veröffentlichen Sie am nächsten Donnerstag nebenstehende private Kleinanzeige (durch Feiertage können sich Änderungen ergeben).

Chiffre:
Abholer ❍ Ja ❍ Nein | Senden ❍ Ja ❍ Nein

Auftraggeber:
Name, Vorname _____
Straße _____
PLZ, Ort _____
Unterschrift _____

Der Betrag von _____ **€**
❍ soll von meinem Konto abgebucht werden

Bank _____
IBAN _____
BIC _____
Unterschrift _____

Preise: (inkl. Mehrwertsteuer)
❍ bis 4 Zeilen 12,00 €
❍ bis 5 Zeilen 14,00 €
❍ bis 6 Zeilen 16,00 €
❍ bis 7 Zeilen 18,00 €
❍ bis 8 Zeilen 20,00 €
je weitere Zeile 2,00 €

Chiffregebühr:
bei Postversand 5,00 €
bei Abholung 2,00 €

Gewünschtes bitte ankreuzen

Eine Rechnung wird Ihnen nicht zugesandt.

Ich bin damit einverstanden, dass die Anzeigenkosten von meinem Konto abgebucht werden. Der Einzugsauftrag gilt nur für diesen Rechnungsbetrag.

Bitte Coupon einsenden an: **Kelkheimer Zeitung** · 61462 Königstein/Taunus · Theresenstraße 2 · **Fax 06174 9385-50**

oder direkt im Netz: www.kelkheimer-zeitung.de

Geänderte Anzeigenschluss-Termine

wegen des Feiertages am 3. Oktober 2017
(Tag der deutschen Einheit)

Private Kleinanzeigen:
Montag, 2. Oktober 2017, 12.00 Uhr

Gewerbliche Anzeigen:
Montag, 2. Oktober 2017, 17.00 Uhr

Kelkheimer Zeitung

Marty Hall im Kelkheimer Jazzclub

Am morgigen Freitag (29. September) wird um 20.30 Uhr der kanadische Sänger und Gitarrist Marty Hall zum zweiten Mal im Kelkheimer Jazzclub im Vereinshaus Hornau in der Rotlintalle zu Gast sein.
Horst Ackermann: „Das Repertoire beinhaltet wunderschön arrangierte eigene Kompositionen, ebenso wie persönliche Versionen von Bluesklassikern wie die von Willie Dixon, Jimmy Reed und Percy Mayfield. Marty Hall bringt sein neuntes Album ‚Platinum Blues‘ mit: ein gnadenlos reines, direktes Live Studio Blues Album auf höchstem Niveau in traditionellem Sinn.“
Seine Karriere endete abrupt mit einem dramatischen Auto/LKW-Unfall, der zu einer achtjährigen Bühnenabstinenz führte. Aber entgegen aller medizinischer Voraussagen gelang Marty Hall 2015 eine musikalische Rückkehr. 2017 wird er wieder bei 200 Auftritten in Europa zu sehen sein. Eintritt: Zwölf Euro, ermäßigt zehn Euro, Kartentelefon: 06195-902 774 oder www.jazzclub-kelkheim.de.

„Spitze Federn“

Zum Ende der Ausstellung „Art-Four“ am 15. Oktober im KunsTraum 44 in der Breslauer Straße wird die Kelkheimer Autorengruppe um 16 Uhr eine Lesung veranstalten unter dem Titel „Neun spitze Federn“. Neun Autoren lesen aus ihrem Buch „Elf spitze Federn“, das von jedem Mitglied der Kelkheimer Autorengruppe etwa 30 Seiten Text (Geschichten und Gedichte), ein Foto, eine Vita und ein Statement enthält. Jeden Dienstag ist Autorentreffen. An diesen Abenden entstehen Texte, von denen die Schreibenden niemals angenommen haben, dass sie in ihnen steckten. Mit ihrer Begeisterung für das Schreiben möchte die Gruppe die Besucher der Lesung anstecken.

Krimi-Autor im Bücherwurm

Auch der neueste Kriminalroman des Bad Homburgers Uwe K. Alexi spielt wieder im Rhein-Main-Gebiet. Denn Kriminalromane mit Lokalkolorit erfreuen sich wachsender Beliebtheit. In seinem zweiten Roman um den Journalisten Armin Anders muss dieser gleich zwei Fälle lösen. Am 29. September (Freitag) um 19 Uhr ist Uwe K. Alexi mit seinem am 1. Juli erschienenen Roman „Blut und Rache“ zu Gast in Violas Bücherwurm in der Bahnstraße. Der Eintritt von fünf Euro kommt wieder der Stiftung Bärenherz zugute. Reservierung unter 06195-900818.

Wickelmöglichkeiten im Café

Das nächste Elternfrühstück wird am 4. Oktober (Mittwoch) von 10-11.30 Uhr in der evangelischen Paulusgemeinde (Gustav-Adolf-Straße 4) statttfinden. Der große „Ausgeh-Check“: In welchem Restaurant ist man auch mit mehreren Kindern willkommen? Welches Café hat eine gute Wickelmöglichkeit und genug Platz, um mit einem (oder auch mehreren) Kinderwagen bis an den Tisch oder einem Maxi Cosi zur Toilette zu gelangen? Lieblings-Ausgehtipps für einen Austausch mitbringen. Anmeldung, Kontakt: Stefanie Berger, familien@kelkheim-evangelisch.de.

Arbeitskreis Philosophie: Vorträge im Oktober. 2.10. Dr. Willi Schreiber: „Philosophien zeitgenössischer Kunst“. Die documenta 1, 1955. – 23. 10. Dr. Gerhard Metschies: Luther und seine Gegner in der Gegenreformation. 30. 10. Wolfgang Claus: Werthaltigkeit – Nachhaltigkeit. Treffpunkt Raum Gutenberg in der Stadtbibliothek um 10 Uhr.

HERBSTZAUBER

Mauk GARTENWELT

Gräser
winterhart, versch. Sorten und Größen, z.B. 5 Liter-Topf
Stück
12.99 ~~14.99~~

Rasendünger Herbst
mit viel Kalium, indirekte Wirkung gegen Moos und Filz, ausreichend für 200 m², 10 kg-Sack

Stück
~~24.99~~
19.99 (1,99 €/kg)

Knospenheide „Twin Girls®“
Calluna vulgaris, winterhart, im 10,5 cm-Topf

je Stück
2.49

Scheinbeere
Gaultheria procumbens, winterhart, 12 cm-Topf

Stück
~~2.99~~
2.49

online bestellen
Lieferung nach Hause oder ins Gartencenter

Pflanzen Mauk Gartenwelt GmbH
An den Drei Hasen 39
61440 Oberursel

Mo. - Fr.: 9 - 20 Uhr
Sa.: 9 - 18 Uhr So.: 13 - 17 Uhr*

24/7 einkaufen!

Angebote gültig, solange der Vorrat reicht.
*An Sonntagen nur Verkauf von Pflanzen mit passendem Zubehör und Floristik. An Feiertagen geschlossen.

www.mauk-gartenwelt.de

„Indian Summer“ bei Rothenberger

Im Vorbeifahren immer mal einen schnellen Blick auf den Rothenberger-Parkplatz zwischen Kelkheim und Fischbach werfen: Hier hat der Herbst in den Tagen bereits Einzug gehalten und hat die Bäume attraktiv verfärbt. Ein Anblick, der einen fast damit versöhnt, dass der Winter kommt.

Theater Familie Krause: „Tratsch im Hinterhof“

Die Proben sind in vollem Gange – am 29. September wird um 20 Uhr Premiere für die neue Einstudierung des Theaters Familie Krause sein: „Tratsch im Hinterhof“.
Was da so los ist, wenn die Witwe Dina M. loslegt, lässt sich erahnen. Jede Menge Missverständnisse und Nachbarschaftsärger zur Freude der Theater-Besucher.

Oben das Bild des Ensembles mit Regisseur Herbert Zill (und Soufleuse Angelika Spiegel, beide rechts).
Die Aufführungstermine: 29. 9., 30. 9., (20 Uhr), 1. 10. um 18 Uhr, 6. und 7. 10. um 20 Uhr und 8. Oktober um 18 Uhr, jeweils inzwischen traditionell in der Aula der Gesamtschule Fischbach. Karten gibt es für zehn Euro mit Hilfe des Kartentelefons 06195-74361 oder unter der reservierung@tfk-kelkheim.de.

Zu hohe Fehlerquote verhindert Heimsieg gegen Wettenberg

Das Spiel begann gut für die TSG. Johannes Driess schloss direkt den ersten Angriff erfolgreich zum 1:0 ab. Die Münsterer Abwehr stand sicher und ließ erst in der 7. Spielminute den ersten Gegentreffer zu. Allerdings erwischte auch der Wettenberger Torhüter einen guten Start und konnte gerade in der Anfangsphase viele Bälle der Münsterer abgreifen.
Dazu gesellten sich immer wieder einfache technische Fehler im Münsterer Angriffsspiel. Die TSG geriet dadurch bis zur 14. Minute mit 3:7 ins Hintertreffen. Da nun auch die Wettenberger im Abschluss ein ums andere Mal an Dominik Klein und sich selbst scheiterten, konnten Felix Ikenmeyer und Julian Schuster auf 7:8 verkürzen. Danach zeigte Neuzugang Jonas Höllebrand, welch großes Potenzial in ihm steckt und übernahm Verantwortung. So konnte sich die TSG eine 12:11 Pausenführung erarbeiten.
Nach der Pause taten sich die TSGler im Angriff sehr schwer und immer wieder mischten sich technische Fehler ins Kombinationsspiel ein. Bis zur 40. Minute konnten nur 2 Tore erzielt werden und die Gäste setzten sich auf 13:17 ab. Die Blau-Weißen gaben nicht auf und kämpften unbeirrt weiter. Doch näher als auf einen 2 Tore Rückstand kamen die Münsterer dem Sieg leider nicht mehr. Als Sascha Puhl in der 56. Spielminute für die Gäste auf 23:28 erhöhte, war das Spiel entschieden.
Am kommenden Samstag (30. September) geht es um 20 Uhr gegen die HSG Pohlheim, die mit einem 35:27 Sieg gegen Wiesbaden erfolgreich in die Saison gestartet sind. Die Pohlheimer haben zu dieser Saison einen kleinen Umbruch gewagt. Besonders die beiden Rückraumspieler Rühl und Schleenbecker sorgen im Positionsangriff für viel Torgefahr.
Dazu kommen die Mittelhessen über eine robuste Abwehr mit einem guten Torhüter sehr gut in den Gegenstoß, woraus sie viele einfache Tore erzielen.
Saniel Will berichtete.

Zwei Tage Marktschreierei

Wieder zu Gast in Kelkheim auf dem Marktplatz an der Frankenallee: die Marktschreier. Am 2. und 3. Oktober von 11 bis 19 Uhr werden Nudel-Ralli alias Ralf Hörnchen, der seit über 30 Jahren Marktschreier ist, und Wurst-Jan mit leckerer Wurst und Schinken und einem lockeren Spruch auf der Zunge dabei sein. Angesagt haben sich auch Käse-Alex mit Spezialitäten aus ganz Europa, Keks-Sascha mit süßen Naschereien und Blumen-Jan, der seine Pflanzen bündelweise verkauft.
Aal-Matze wird eine große Auswahl an Fischen anbieten. Die Marktschreier bevölkern mit ihren LKW's nicht allein den Platz.
Im Schlepptau des Spektakels befinden sich auch Stände mit Mode, Leder, Gewürze, Schmuck, aber auch Tiroler Bergkäse und einiges mehr, heißt es in der Ankündigung der Marktschreier.

Immobilien
Aktuell

KRONBERG / TAUNUS
1–2-Familienhaus
Beste Lage
Kauf oder Miete
Nur von Privat – an Privat

1.100 m² eingewachsenes Grundstück.
290 m² Wohnfläche.
8 Zimmer/4 Keller/1 Gym.
3 Bäder/1 Gäste-WC.
Kuppel-Walmdach. Flach-Bau. Bj. 60-er-Jahre.
Alle Nasszellen komplett renoviert/modernisiert.
2 Satelliten-Fernsehen.
Modernste Klima-, Alarm- u. Kommunikations-Anlagen.
Große Doppelgarage am Haus mit Heizung u. Wasseranschluss; Tür mit Fernbedienung.

Miete: ab 1. 6. 2018 mögl.
Mtl. € 3.900 zzgl. 500 NK inkl. Wasser u. Gärtner.
Kauf: € 2,5 Mio.

Bei Interesse bitte wenden an:
E-Mail: bhoer@t-online.de
Mobile: +49 -15115111501

FÜR SIE AN ÜBER 250 STANDORTEN IN DEN BESTEN LAGEN

VON POLL IMMOBILIEN®

ESCHBORN
Freistehendes Haus in ruhiger Lage
ca. 185 m² 5 ca. 623 m²
€ 798.000
: 296,1 kWh/(m²a) 1960 H Gas

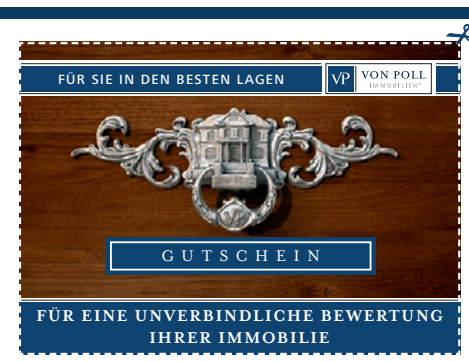

Erfahren Sie den aktuellen Marktwert Ihrer Immobilie - kostenfrei und unverbindlich durch unsere geprüften freien Sachverständigen für Immobilienbewertung (PersCert®/WertCert®)

HOFHEIM
Großzügige Villa
ca. 200 m² 6 ca. 909 m²
€ 1,095 Mio.
Zum Zeitpunkt der Anzeigenerstellung lag kein Energieausweis vor.

Das Frankfurter Traditionsunternehmen mit qualifizierten Immobilienmaklern (IHK) vermittelt Ihre Immobilie an ausgewählte vorgemerkte Kaufinteressenten - mit höchster Diskretion.

SHOP BAD SODEN
Alleestraße 22 | 65812 Bad Soden
Telefon: 06196 - 64 03 90 0
bad.soden@von-poll.com

ZWEI SHOPS IN BAD HOMBURG
Am Hohlebrunnen 1 | 61352 Bad Homburg
Louisenstraße 148 c | 61348 Bad Homburg
Telefon: 06172 - 68 09 80 | bad.homburg@von-poll.com

SHOP HOFHEIM
Hauptstraße 28 | 65719 Hofheim
Telefon: 06192 - 80 70 70 0
hofheim@von-poll.com

SHOP KRONBERG
Friedrich-Ebert-Straße 8 | 61476 Kronberg
Telefon: 06173 - 70 28 82 0
kronberg@von-poll.com

SHOP HOCHTAUNUSKREIS
Kreuzgasse 24 | 61250 Usingen
Telefon: 06081 - 96 53 02 0
hochtaunuskreis@von-poll.com

SHOP KÖNIGSTEIN
Georg-Pingler-Straße 1 | 61462 Königstein
Telefon: 06174 - 25 57 0
koenigstein@von-poll.com

Leading REAL ESTATE COMPANIES OF THE WORLD | SERVICETELEFON: 0800-333 33 09 | www.von-poll.com

Wohnfläche · Grundstück · Bedarfsausweis · Verbrauchsausweis · Zimmeranzahl · wesentl. Energieträger · Energieeffizienzklasse · Energiebedarf/-verbrauch · Baujahr · € Preis

NEUBAU-ERSTBEZUG:
11 moderne EIGENTUMSWOHNUNGEN

Hauptstraße 71, 65817 Eppstein-Vockenhausen, hochw. Ausstattung u. individ. Grundrisse, Wfl.: ca. 64 bis ca. 156 m², Zi.: 2–5
HAUSWERT IMMOBILIEN
HAUSWERT Immobilien, Tel.: 06171-2848128
www.hauswert-immobilien.de

www.taunus-nachrichten.de

USINGEN
– Ostpreußenstr. 6 –
Im Bieterverfahren zu verkaufen
Freist. EFH auf 906 m² Grundstück
ca. 150 m² Wohnfl., Bj. 1980, Massivbauw., Walmdach, 3 Garagen, in angenehmer Wohnlage.
Besichtigung Sonntag von 11 bis 12.30 Uhr
Info: www.hs-hg.de
SCHMITT-IMMOBILIEN · 06172/7 90 97
Achtung! Für nette Kunden ständig neue Objekte gesucht.

WaDiKu
Entrümpelungen von A–Z
M. Bommersheim
Wohnungsauflösung

Dienstleistungen
Kurierdienste
Mobil: 0176-45061424
E-Mail: wadiku@aol.com

PaXsecura – aus Erfahrung sicher
Wir bieten Ihnen eine große Auswahl an PaX Sicherheitsfenstern und -türen, die Ihrem Wunsch nach mehr Einbruchschutz am besten gerecht werden.
Unser qualifizierter Fachbetrieb ist beim LKA ein gelistetes Errichterunternehmen.

Schreinerei Preuß GmbH
Raumgestaltung in Holz
Max-Planck-Straße 12
65779 Kelkheim
Tel. 0 61 95 – 91 15 94
www.schreinereipreuss.de
E-Mail: info@schreinereipreuss.de
PaX FENSTER UND TÜREN Partnerbetrieb

Stellenmarkt
Aktuell

FRISEUR/IN
für unser Friseur-Studio in Königstein gesucht
inStyle STUDIO Hair & Beauty
Klosterstr. 15a / b
61462 Königstein
06174/935 83 66
instylestudio61462@gmail.com
InStyle studio
instylestudio61462

EM Dienstleistungsgesellschaft mbH
sucht Mitarbeiter / Teamleitung (m/w), >18 Jahre, im Regalservicebereich / Warenverräumung, TZ / VZ
Führerschein von Vorteil, Einsatzort: Kelkheim-Fischbach
Arbeitszeit nach Absprache
Ansprechpartner: **Frau Boromand** unter **0176 - 21736552**
oder per E-Mail an: buero@emgmbh.com

Reinigungskräfte
Wir suchen für ein Objekt in Kelkheim (Taunus), Industriestraße, deutschsprachige, erfahrene und zuverlässige Reinigungskräfte für 2 Std. täglich von Mo.–Fr. von 5.00–7.00 Uhr auf Minijobbasis.
N+P Industriereinigung, Groß Zimmern, Tel. 06071-601290

Koch/Beikoch (m/w)
für unsere Küche in Kelkheim,
Montag – Freitag 6.00–15.00 Uhr gesucht.
Wille Gastronomie Service GmbH
Benzstraße 6 · 65779 Kelkheim
info@wille-gastronomie.de
Mobil: 0151 58007912

Wir suchen **dringend** zuverlässige
Austräger/innen
gerne auch rüstige Rentner,
zum Verteilen der Kelkheimer Zeitung
in Fischbach!
Wer Interesse hat, meldet sich bitte unter:
Kelkheimer Zeitung
Theresenstr. 2 · 61462 Königstein · Telefon 06174/9385-41

- Maler- und Lackiererarbeiten
- Tapezierarbeiten
- Dekorative Gestaltung

Tel. 06195 - 72 56 960
P2 RAUMKONZEPT GmbH
Max-Planck-Straße 12
65779 Kelkheim
www.p2raumkonzept.de

Kernsanierte Villa in schöner Lage in Königstein-Falkenstein
295 m² feinste Wfl. + 43 m² Terrassen, 589 m² sonniges Südwest Grd., offenes Wohnen, hohe Decken, Kamin, Bibliothek, 8-9 Zi., 4 Bäder, Elterntrakt inkl. Ankleide, sep. Au-Pair / Gäste-Bereich, Doppelgarage u. 2 Stellplätze, nahe Schulen, KiGa, Frankfurt International School, € 1.650.000,- provisionsfrei vom Bauträger
Korte & Blank IMMOBILIENENTWICKLUNG
06173 95 21 25 · www.korteblank.de

CORPUS SIREO
MAKLER
SPÜREN SIE UNSER LEIDEN-SCHAFTLICHES ENGAGEMENT
Immobilien erfolgreich vermarkten!

VQZ Bonn Zertifiziert DIN EN ISO 9001
Jochen Simantke
Tel. 069 97908-212
jochen.simantke@corpussireo.com
www.corpussireo.com/vf

Kauffrau/-mann für Bürokommunikation
- Sie können gut formulieren und texten?
- Sie haben Spaß an Marketing?
- Sie haben Erfahrungen in allgemeinen Sekretariatsaufgaben?
- Sie haben Spaß am Organisieren?

Dann bewerben Sie sich bitte unter: info@kerstanconsult.de oder rufen Sie uns unter 06173 - 95 02 02 direkt an.

Weil wir weiter wachsen, vergeben wir einen neuen Auftrag an:
Kurier
m/w, mit Gewerbeschein und Pkw. Feste Tour täglich oder nur **am Wochenende** ab 4.00 Uhr morgens für 2 Stunden.
Tel: 0800-8163264 (gebührenfrei)
www.Broetchen-Bringer.de

Das nehmen die Leser immer gerne in die Hand:
Ihre Beilage
in unseren Zeitungen
Sprechen Sie uns an, wir beraten Sie gerne!
Verlagshaus Taunus MEDIEN GMBH
0 61 74 / 93 85 24

Claus Blumenauer Immobilienconsulting
Ihr Makler und Berater
06174 96100
www.claus-blumenauer.de

Kulturgemeinde Kelkheim e.V.

Freitag 29.9.2017 20.30 Uhr
Jazzclub im Vereinshaus Hornau
Marty Hall
Vocals and Guitar – Blues
Eintritt: 12 Euro, ermäßigt 10 Euro
Kartentelefon: 06195 - 902 774 oder
www.jazzclub-kelkheim.de

Donnerstag 5.10.2017 20.00 Uhr
Jazzclub im Vereinshaus Hornau
Nachtrevue
Kleinkunst mit 3 Programmteilen

Freitag 20.10.2017 20.30 Uhr
Jazzclub im Vereinshaus Hornau
Ballads of Crows
Songs carved from the Roots
of Traditional Folk & Americana
Eintritt: 12 Euro, ermäßigt 10 Euro
Kartentelefon: 06195 - 902 774 oder
www.jazzclub-kelkheim.de

KLEINKUNST
Fr 29.09. – 20.00 Uhr
Kulturbahnhof Ke-Münster
Barbara Ruscher
„Ekstase ist nur eine Phase“
Kabarett – Comedy – Musik
Eintritt: 18,00 €,
Mitglieder 16,00 €
VVK Buchhandlung Herr
Kartentelefon 0152 08934582
www.kulturgemeinde-kelkheim.de

KLASSIK
So 15.10. – 17.00 Uhr
Plenarsaal Rathaus Kelkheim
Christoph Soldan und die Stuttgarter Kammersolisten
veranstalten ein Lesekonzert
„Mozart – Musik Briefe“
Eintritt: 17,00 €,
Mitglieder 15,00 €
Kinder und Jugendliche 10,00 €
VVK Buchhandlung Herr
Kartentelefon 06195 911455
www.kulturgemeinde-kelkheim.de

KURSE
Typisch italienisch Kochen
Kelkheim-Münster, Eichendorffschule
Di 18.15 - 21.30 Uhr
am 07., 14., 21., 28.11. + 12.12.
5 mal, inkl. Zutaten € 145,00
Ihre Anmeldung ist verbindlich!
Anmeldung: Pina Tonelli
Tel. 0171-2646471

Ändern, Reparieren oder Anpassen
Ein Kurs für jeden, der mal ins Nähen reinschnuppern will. Schere, Nadeln, Garn und Nähmaschine bitte mitbringen – und natürlich Ihr Teil!
Kelkheim-Fischbach, Bürgerhaus
Fr 11.30 - 14.30 Uhr oder
Fr 16.30 - 19.30 Uhr 2 mal
am 13. + 20.10. Mat. + € 45,00
Anm. siehe Kurs Näh-Wochenende

Näh-Wochenende
Ob Rock, Hose, Kleid, Jacke oder Mantel – Sie bestimmen Ihr Modell und ich unterstütze Sie von Zuschnitt über Anprobe bis zum Abfüttern. Ein Kurs für jeden, der sich allein nicht traut oder mit Angefangenem fertig werden will.
Kelkheim-Fischbach, Bürgerhaus
Sa 14.00 - 20.00 Uhr und
So 14.00 - 20.00 Uhr
am 04. + 05.11. Mat. + € 90,00
Anmeldung: Doris Ivanschitz,
Tel. 0175-4056777
di@kleidmanufaktur.de

Entspannen mit Progressiver Muskelentspannung
Öffentlicher Kurs, nicht nur für Interessenten der Residenz.
K&S Seniorenresidenz, Kelkheim
Frankfurter Str. 39
Fr 10.00 - 11.00 Uhr
5 mal ab 10.11., € 45,00
Anmeldung: Petra Deutscher, Entspannungspädagogin Kursleiterin Meditation,
Tel. 06195-724896

Das Kursprogramm HERBST 2017 ist online
www.kulturgemeinde-kelkheim.de

Kino Kelkheim
Hornauer Str. 102 · Tel. 06195/65577

28. 9. – 4. 10. 2017

ab 6 Jahren
Hereinspaziert
Do. – So., Di. + Mi. 20.00 Uhr;
Sa. + So. 17.30 Uhr; Mo. 20.00 Uhr (OmU)

ab 6 Jahren
Meine Cousine Rachel
Do. – Sa. + Mo. 20.30 Uhr;
Fr. + So. 18.00 Uhr

ab 6 Jahren
Die göttliche Ordnung
Di. 20.30 Uhr

o. A.
Die Pfefferkörner und der Fluch des schwarzen Königs
Fr. + Mo. 17.30 Uhr;
Sa. + So. 15.00 Uhr

o. A.
Weit – Die Geschichte von einem Weg um die Welt
Sa. + Mo. 18.00 Uhr; So. + Mi. 20.30 Uhr

www.kino-kelkheim.de
info@kino-kelkheim.de

FamilienDRUCKsachen
Mehr Infos unter:
Telefon: 06195 / 97 94-0
www.druckhaus-taunus.de
Druckhaus Taunus GmbH
vormals Druckerei A. Pabst

GOLDANKAUF
in Kelkheim-Fischbach
Schuhhaus Fischer, Fischbacher Kirchgasse 2
Sofort Bargeld für Zahngold, Schmuck, Ringe, Münzen
In Zusammenarbeit mit
NEW ICE Deutschland GmbH
30 Jahre Goldankauf
Bitte Ausweis mitbringen!

184. Ausstellung
vom Team RONDO blei+guba
Verpackung & Druck

Im Reich des Poseidon
Unterwasserfotografie von Jürgen Damm

Sie und Ihre Freunde sind herzlich eingeladen zur Ausstellung im Foyer und 1. Stock der Firma Deutsche Rondo Blei+Guba GmbH
Kelkheim im Taunus, Max-Planck-Straße 18
Gewerbegebiet, unterhalb der Auto-Waschstraße

Ausstellungseröffnung
Freitag, 29. September 2017, 18.30 Uhr

Die Ausstellung ist geöffnet bis 21. November 2017 montags bis freitags von 8.30 bis 13 Uhr und nach Vereinbarung. Telefon 06195/9810100 oder persönlich Jürgen Damm 0176/24250320

Im Rahmen dieser Ausstellung präsentiert am 20. Oktober, 19 Uhr, Gerhard Wegner, der Präsident von Sharkproject International einen Multimedia-Vortrag “So funktioniert Hai-Schutz heute”

Dr. phil. Martina Thomasberger
Ihr Coach
für **ABITUR, LATINUM, PRÜFUNGEN**
Verbesserung der Schulnote
auch schon in Unter- und Mittelstufe
Intensiv-Unterricht
Stil, Grammatik, Interpretation, Analyse, Formulierung
LATEIN, DEUTSCH, ENGLISCH, FRANZÖSISCH, SPANISCH, GESCHICHTE und **PoWi**
Schnelle und anhaltende Hilfe bei **Legasthenie**
Kompaktes Vor- und Nacharbeiten des Schulstoffes bei **Auslandsaufenthalt** und **Schulwechsel**
EINZELUNTERRICHT, WOCHENEND- und FERIENKURSE
Telefon 06196 - 22587

Impressum

Herausgeber:
Kelkheimer Zeitung
Alexander Bommersheim

Redaktion:
Peter Hillebrecht
Tel. 06195 910101
Peter.Hillebrecht@t-online.de

Medienberatung:
Ute Meyerdierks
Tel. 06174 9385-24
meyerdierks@hochtaunus.de

Telefax:
06174 9385-50

Postanschrift:
Theresenstraße 2
61462 Königstein

Auflage:
17.700 verteilte Exemplare für Kelkheim mit allen Stadtteilen und der Gemeinde Liederbach

Preisliste:
z.Z. gültige Preisliste Nr. 36 vom 1. Januar 2017

Druck:
Oberhessische Rollen-Druck GmbH, Alsfeld

Internet:
www.kelkheimer-zeitung.de

Für unverlangt eingesandte Manuskripte und Fotos wird keine Haftung übernommen.

Versteigerung
am 30.09.2017 · 14.00 Uhr
379 Pos.
Kunst, Antiquitäten, Uhren, Spielzeug, Asiatika, Teppiche
Vorbesichtigung
28. + 29.09.2017 von 10 – 17 Uhr
30.09.2017 von 11 – 13 Uhr
www.auktionshaus-oberursel.de
Fuchstanzstraße 33
61440 Oberursel / Stierstadt
Telefon: 0 61 71 - 27 90 467

Marktschreier & Markttreiben
Käse-Alex • Nudel-Ralli • Blumen-Jan • Keks-Sascha • Wurst-Jan
Biergarten, Fischangebot, Schwenkgrill, Lángos, Karussell uvm.
2. - 3. Okt. Kelkheim
Mo. 11-19 Uhr, Die. 11-19 Uhr Marktplatz
Mo. 11 Uhr Einladung zu Freibier & Häppchen Info: 0173-2154891

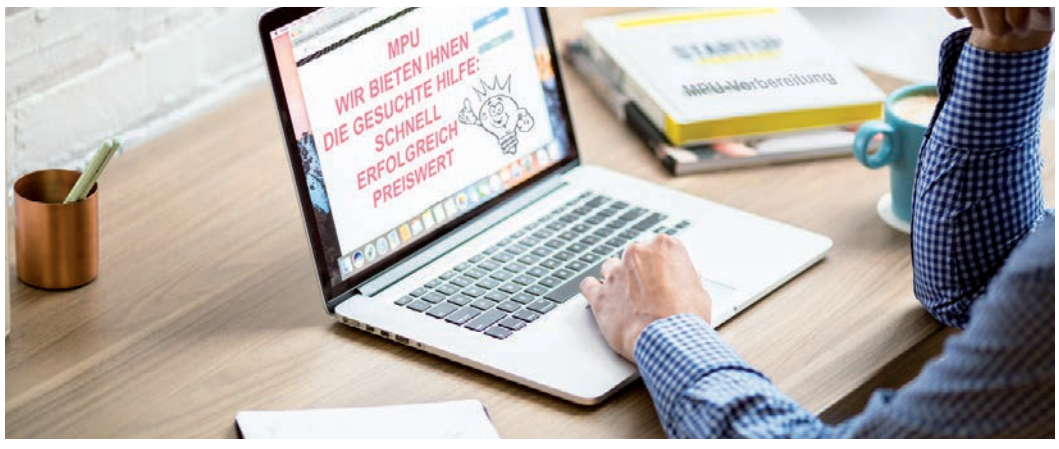

Äußerst kritisch sein bei einer MPU-Vorbereitung im Internet oder über Bücher. mso/Foto: Pexels

Führerschein weg!

Mit Internet oder Büchern alleine auf die MPU vorbereiten?

Wer den Führerschein verloren hat, möchte ihn natürlich so schnell wie möglich wieder haben. Doch steht eine Medizinisch-Psychologische Untersuchung (MPU) an, braucht es dafür eine gute Vorbereitung.

Nun stehen im Internet eine Menge Informationen zur Verfügung und auch bei den Büchern zum Thema gibt es eine große Auswahl. Reicht das nicht aus, um sich vorzubereiten? Muss es wirklich ein teures Seminar sein? Axel Uhle, Verkehrspsychologe und Mitglied der Geschäftsführung bei TÜV SÜD Pluspunkt, erklärt, worauf zu achten ist und warum ein seriöser Berater immer sinnvoll ist.

Im Internet ist grundsätzlich immer Vorsicht geboten. Denn hier tummeln sich viele schwarze Schafe und Fehlinformationen. Es ist äußerst schwierig zu unterscheiden, welche Details nun aus einer vertrauenswürdigen Quelle stammen und wobei es sich nur um Mythen oder Unwahrheiten handelt. Aber auch bei Büchern sollten die Betroffenen kritisch sein. Natürlich gibt es hier gutes und hilfreiches Nachschlagewerk, doch genauso viele unseriöse Bücher sind auf dem Markt.

Wer sich wirklich gut vorbereiten möchte, sollte sich einen Berater suchen, der ihn professionell begleitet und unterstützt. Nur so stehen die Chancen richtig gut, den Führerschein gleich beim ersten Anlauf zurück zu bekommen.

Weiterführende Informationen rund um das Thema MPU-Vorbereitung gibt es im Internet unter www.tuev-sued.de/pluspunkt. (mso)

SPEED CENTER
Am Hühnerberg 6, 65779 Kelkheim, www.speed-center.de
Tel: 06195/8822
Reifenservice für Ihren PKW
inkl. Reifeneinlagerung

Dominante Qualität die man sieht GmbH
Autolackierung
Unfallinstandsetzung

Max-Planck-Straße 22 · 65779 Kelkheim · Tel.: 06195 674777