

GACETA OFICIAL

DE LOS DERECHOS DE OBTENTOR
DE VARIETADES VEGETALES

(PLANT VARIETY RIGHTS GAZETTE)



Secretaría de Agricultura, Ganadería,
Desarrollo Rural, Pesca y Alimentación

Servicio Nacional de Inspección
y Certificación de Semillas

**Gaceta Oficial de los
Derechos de Obtentor de
Variedades Vegetales
(*Plant Variety Rights Gazette*)**

1^{er} Trimestre 2018

Gaceta Oficial de los Derechos de Obtentor de Variedades Vegetales (*Plant Variety Rights Gazette*)

2018 Año 12 Núm. 28

DIRECTORIO

Director General del Servicio Nacional de Inspección y Certificación de Semillas
Dr. Leobigildo Córdova Téllez

Revisores

M. en C. Eduardo Padilla Vaca
Dr. Felipe de Jesús Pérez de la Cerda

Compiladores

Dr. Felipe de Jesús Pérez de la Cerda
Ing. Donovan Daniel Navarrete Narváez

Editor

Secretaría de Agricultura, Ganadería, Desarrollo Rural, Pesca y Alimentación
Municipio Libre No. 377, Planta Baja, Ala "B",
Col. Santa Cruz Atoyac, Delegación Benito Juárez,
C.P. 03310, México, Ciudad de México
www.gob.mx/sagarpa

Servicio Nacional de Inspección y Certificación de Semillas
Gullermo Pérez Valenzuela No. 127,
Col. del Carmen, Delegación Coyoacán,
C.P. 04100, México, Ciudad de México
www.gob.mx/snics
Edición: 2018



I. Introducción (<i>Preface</i>)	5
II. Estadísticas (<i>Statistics</i>)	9
A. Solicitudes presentadas por especie (<i>Applications by specie</i>)	9
B. Solicitudes presentadas por solicitante (<i>Applications submitted by applicant</i>)	15
C. Solicitudes presentadas por país de origen (<i>Applications by nationality</i>)	22
D. Gráficas (<i>Graphics</i>)	24
III. Claves de países (<i>Country code</i>)	25
IV. Descripción de encabezados de la sección V (<i>Description of headings in section V</i>)	27
V. Estatus de solicitudes de título de obtentor (<i>Status of applications</i>)	29
VI. Directorio (<i>Directory</i>)	97

I. INTRODUCCIÓN (PREFACE)



La Ley Federal de Variedades Vegetales, aprobada por el H. Congreso de la Unión el 3 de octubre de 1996 y publicada mediante decreto en el Diario Oficial de la Federación el día 25 del mismo mes y año, surge luego de un amplio proceso de análisis y consulta iniciado en 1992.

Esta ley, cuya aplicación e interpretación corresponde a la Secretaría de Agricultura, Ganadería, Desarrollo Rural, Pesca y Alimentación (SAGARPA), ha sido configurada bajo los siguientes principios generales:

- a) Protección bajo un sistema sui generis de protección, acorde al Acta de la Unión Internacional para la Protección de las Obtenciones Vegetales (UPOV) de 1978 (México depositó su instrumento de adhesión a la UPOV el 9 de julio de 1997, por lo que entró en vigor —el Convenio de 1978— el 9 de agosto de 1997).
- b) Protección a variedades de todo género y especie vegetal.
- c) El propio obtentor proporciona la información para la concesión de la protección.

Derechos que otorga la Ley Federal de Variedades Vegetales

- 1º Ser reconocido como obtentor de una variedad vegetal. Este derecho es inalienable e imprescriptible.
- 2º Aprovechar y explotar, en forma exclusiva y de manera temporal, por sí o por terceros con su consentimiento, una variedad vegetal y su material de propagación, para su producción, reproducción, distribución o venta, así como para la producción de otras variedades vegetales e híbridos con fines comerciales.

Vigencia del aprovechamiento exclusivo

- a) Dieciocho años para vides, especies perennes (forestales, frutícolas, ornamentales) y sus portainjertos.
- b) Quince años para las especies no incluidas en el inciso anterior.

Excepciones para el derecho de obtentor

No se requiere el consentimiento del obtentor de una variedad vegetal para utilizarla:

The Federal Plant Variety Law, approved by the Federal Congress on October 3rd, 1996 was published by decree, in the Federal Official Gazette on the 25th of October. It was the culmination of a long analysis and consultation process, which was initiated in 1992.

The Law, which application and interpretation was undertaken by the Ministry of Agriculture, Animal Husbandry, Rural Development, Fishery and Food (SAGARPA), was constituted under these considerations:

- a) Sui generis system of protection, according to UPOV Act of 1978 (Mexico deposited its instrument of accession to the International Convention for the Protection of New Varieties of Plants on July 9th, 1997; the date of entry into force of the said act was August 9th, 1997).
- b) Protection of plant varieties of any genus and species.
- c) The breeder provides the information to protect the variety (including the technical description).

Rights granted by the Federal Plant Variety Law:

- 1st. To be recognized as a plant breeder. This right is inalienable and imprescriptible.
- 2nd. To avail themselves of and exploit, in an exclusive and temporary manner, on their own or by third parties with their authorization, a plant variety and its propagating material, for its reproduction, distribution or sale thereof, as well as for the production of other plant varieties and hybrids for commercial purposes.

Duration of the plant breeder's right:

- a) Eighteen years for perennial species (forest trees, fruit plants, grapevines, ornamentals) and their rootstocks.
- b) Fifteen years for those species, which are not included in the preceding paragraph.

Exceptions to the plant breeder's right:

The use of plant varieties can be carried out without the breeder's authorization in the following situations:



- a) Como insumo de investigación para la obtención de otras variedades vegetales;
- b) Uso propio, como grano para consumo o siembra;
- c) Para el consumo humano o animal.

Ámbito de protección del derecho de obtentor

Se protege el material de propagación o semilla para siembra de cualquier género y especie vegetal. En esta definición no se incluyen algas y hongos.

Requisitos de la variedad vegetal:

1. Novedad: cuando la variedad no se enajena,
 - 1.1. un año anterior a la fecha de presentación de la solicitud de título de obtentor en territorio nacional, o;
 - 1.2. dentro de los seis años anteriores a la presentación de la solicitud (en perennes) o de cuatro años para el resto de las especies en el extranjero.
2. Distinción: cuando la variedad vegetal se distinga técnica y claramente por uno o varios caracteres pertinentes de cualquiera otra variedad.
3. Homogeneidad: si la variedad vegetal es suficientemente uniforme en sus caracteres pertinentes, a reserva de la variación previsible por su reproducción sexual o multiplicación vegetativa.
4. Estabilidad: si conserva inalterados sus caracteres pertinentes, después de reproducciones o propagaciones sucesivas.

Adicionalmente a estos requisitos, el obtentor propone una denominación, que permita identificar claramente la variedad vegetal. El nombre propuesto debe ser diferente a cualquier otro existente de la misma especie botánica o de una especie

- a) When used for the purpose of breeding and to obtain other varieties.
- b) When the grain is utilized privately, for consumption or sowing (the product of the harvest which farmers have obtained by planting the protected variety, on their own holdings).
- c) For human or animal consumption.

Scope of the breeder's right:

The propagation material or seed of a variety of any genus and species, destined for sowing, is protected. Algae and fungus are not included in this concept.

Conditions of the plant variety:

1. Novelty: the plant variety or its propagating material will have this characteristic whenever,
 - 1.1. they have not been sold in the national territory, or they have been sold within the year prior to the filing date of the application for breeder certificate; or;
 - 1.2. they have not been sold abroad, or the selling thereof had been carried out within six years prior to the filing date of the application, in the case of perennial species (grapevines, forest trees, fruit trees, and ornamentals), including their rootstocks, and within four years prior to the filing date of the application, for the remaining species.
2. Distinctness: the plant variety shall have this characteristic when it is technically and clearly distinguished from any other variety.
3. Homogeneous: a plant variety will have this characteristic by being sufficiently uniform in its pertinent characteristics, except for the foreseeable variation due to its sexual reproduction or vegetative multiplication.
4. Stability: a plant variety will have this characteristic if it keeps its pertinent characteristics unchanged after successive reproductions and propagations.

In addition, the breeder have to propose a denomination of the variety, which must be different to any other existing in the country or abroad, shall not be identical to or confusingly similar with a denomination previously protected under the Industrial



semejante, en el país o en el extranjero, y no ser idéntica o similar en grado de confusión a una previamente protegida conforme a la Ley de Propiedad Industrial.

Requisitos de presentación:

1. Solicitud de título de obtentor (formato oficial)
2. Informe técnico
3. Comprobante del pago de derechos
4. Acreditamiento de la personalidad del representante legal (en su caso)

Disposiciones transitorias:

Es importante destacar algunos preceptos incluidos en los artículos IV y V transitorios de la Ley Federal de Variedades Vegetales, que se refieren a:

1. Excepción en la novedad para aquellas variedades vegetales que hayan sido inscritas en el Registro Nacional de Variedades de Plantas al que se refiere la Ley sobre Producción, Certificación y Comercio de Semillas; estas variedades son susceptibles de otorgamiento de título de obtentor, previo cumplimiento de las condiciones previstas en la propia ley. La duración de la protección de los derechos se determina conforme la fecha en que fue asignado el número de registro en el Registro Nacional de Variedades de Plantas y los plazos de vigencia señalados en la ley.
2. Transferencia de expedientes del Instituto Mexicano de la Propiedad Industrial que:
 - 2.1. Hayan sido presentados con anterioridad a la entrada en vigor de la ley, de conformidad con lo establecido en el artículo V transitorio del decreto por el que se reforman, adicionan y derogan diversas disposiciones de la Ley de Fomento y Protección de la Propiedad Industrial publicado en el Diario Oficial de la Federación el 2 de agosto de 1994.
 - 2.2. Se encontraban en trámite al amparo de la Ley de Fomento y Protección de la Propiedad Industrial.

Property Law, and shall comply with all the other requirements set forth in the regulations.

Application requirements:

1. Application for breeder's title (authorized format)
2. Technical report
3. Filing payment receipt
4. Accreditation of the legal representative (if apply)

Transitory dispositions:

It is important to note some of the concepts included in the Fourth and Fifth transitory articles in the Federal Plant Variety Law. Specifically:

1. An exception, found in the Production, Certification, and Seed Commerce Law, to the novelty of those varieties that have been filed in the National Registry of Plant Varieties (RNVP). These varieties are subject to the granting of a breeder title upon the fulfillment of the conditions prescribed by the Federal Plant Variety Law. The term for the protection of these rights is determined by the date, which was assigned to the file by the RNVP, as well as other terms prescribed by the Federal Plant Variety Law.
2. The transference of files from the Mexican Institute for Industrial Property, that:
 - 2.1. Have been presented previously into force of the Federal Plant Variety Law, according to the Fifth transitory article of the decree of the Promotion and Protection Law for Industrial Property, as amended, changed or countermanded, published in the Federal Official Gazette, on August 2nd, 1994.
 - 2.2. As to pending patent applications to protect plant varieties, which are being prosecuted under the Law for the Promotion and Protection of the Industrial Property.



Administración de los Derechos de Obtentor:

La recepción, gestión y análisis técnico de las solicitudes de título de obtentor la realiza el Servicio Nacional de Inspección y Certificación de Semillas (SNICS).

El SNICS, es un órgano administrativo desconcentrado de la SAGARPA, creado desde 1961. Actualmente desarrolla tres proyectos fundamentales:

- a) Certificación y análisis de semillas
- b) Protección a los derechos de obtentor
- c) Coordinación de acciones en materia de recursos fitogenéticos para la alimentación y la agricultura

Comité Calificador de Variedades Vegetales:

La verificación del cumplimiento de los requisitos de novedad, distinción, homogeneidad y estabilidad de las variedades solicitadas para protección, así como la aprobación de la denominación varietal le corresponde al Comité Calificador de Variedades Vegetales, el cual se instaló el 16 de junio del 2000. Para el desempeño de sus funciones, el comité se auxilia de grupos de apoyo técnico compuestos por expertos en cada género o especie.

Administration of Plant Breeders Right:

The reception, technical analysis and management of the applications are responsibility of National Service of Seeds Inspection and Certification (SNICS).

SNICS, is a decentralized body of the Agriculture, Animal Husbandry, Rural Development, Fishing and Food Ministry, which was created since 1961. Currently, their main activities are:

- a) Certification and testing of seeds
- b) Plant breeders right
- c) Coordinates projects regarding genetic resources for agriculture and food

The Plant Variety Assessment Committee:

The Committee will be in charge of reviewing compliance with the requirements of novelty, distinctness, homogeneity and stability of the variety, and its denomination. This committee was founded on June 16th, 2000. In order to obtain assistance for its functions, the committee has established groups of technical support, consisting of specialists in each genus or species.



A. Solicitudes presentadas por especie (Applications by specie)

Núm. (No.)	Nombre común (Common name)	Género / especie (Latin name)	Número (Number)	Porcentaje (Proportion)
1.	Maíz Maize	<i>Zea mays</i> L. / <i>Zea mays</i> L. var. <i>everta</i> (Praecox) Sturt.	531	20.27
2.	Rosa Rose	<i>Rosa</i> L. / <i>Rosa</i> sp.	270	10.31
3.	Fresa Strawberry	<i>Fragaria</i> L. / <i>Fragaria</i> spp. / <i>Fragaria x ananassa</i> / <i>Fragaria x ananassa</i> Duch.	158	6.03
4.	Chile Chili	<i>Capsicum annuum</i> L.	113	4.31
5.	Sorgo Sorghum	<i>Sorghum bicolor</i> / <i>Sorghum bicolor</i> (L.) Moench / <i>Sorghum vulgare</i>	110	4.20
6.	Frambueso Raspberry	<i>Rubus idaeus</i> L.	89	3.40
7.	Arándano Blueberry / Northern Highbush Blueberry / Southern Highbush Blueberry / Southern Black Blueberry	<i>Vaccinium corymbosum</i> hybrid / <i>Vaccinium corymbosum</i> L. / <i>Vaccinium corymbosum</i> x <i>V. angustifolium</i> x <i>V. virgatum</i> (complex hybrid) / <i>Vaccinium</i> hybrid / <i>Vaccinium</i> L. / <i>Vaccinium virgatum</i> Aiton	79	3.02
8.	Vid Grapevine	<i>Vitis interspecific</i> hybrid. / <i>Vitis vinifera</i> L.	71	2.71
9.	Algodón Cotton	<i>Gossypium hirsutum</i> L.	68	2.60
10.	Anturio Anthurium	<i>Anthurium andreanum</i> / <i>Anthurium andreanum</i> Hybriden / <i>Anthurium andreanum</i> hybrids	60	2.29
11.	Gerbera Gerbera	<i>Gerbera</i> Cass. <i>Jamesonii</i> / <i>Gerbera jamesonii</i> / <i>Gerbera jamesonii</i> Bolus ex Hook. F. / <i>Gerbera</i> L.	56	2.14
12.	Papa Potato	<i>Solanum tuberosum</i> / <i>Solanum tuberosum</i> L.	50	1.91
13.	Jitomate Tomato	<i>Lycopersicon esculentum</i> / <i>Lycopersicon esculentum</i> x <i>Lycopersicon hirsutum</i> / <i>Lycopersicon lycopersicum</i> / <i>Lycopersicon lycopersicum</i> (L) Karsten ex. Farwell / <i>Solanum lycopersicum</i> L.	50	1.91
14.	Trigo Wheat	<i>Triticum aestivum</i> L.	50	1.91
15.	Frijol Bean	<i>Phaseolus vulgaris</i> L.	47	1.79
16.	Lechuga Lettuce	<i>Lactuca sativa</i> L.	42	1.60
17.	Crisantemo Chrysanthemum	<i>Chrysanthemum</i> L. / <i>Chrysanthemum x morifolium</i> Ramat / <i>Dendranthema grandiflora</i>	39	1.49
18.	Zarzamora Blackberry	<i>Rubus</i> L. Subg. <i>Eubatus</i> (<i>Rubus</i>) Focke. / <i>Rubus</i> L. subg. <i>Eubatus</i> sect. <i>Moriferi</i> et <i>Ursini</i> / <i>Rubus</i> L. subgenero <i>Rubus</i> / <i>Rubus</i> subg. <i>Eubatus</i> Focke	38	1.45
19.	Melón Muskmelon	<i>Cucumis melo</i> L.	30	1.15
20.	Sandía Watermelon	<i>Citrullus lanatus</i> (Thunb.) Matsum. et Nakai	27	1.03



Núm. (No.)	Nombre común (Common name)	Género / especie (Latin name)	Número (Number)	Porcentaje (Proportion)
21.	Alstroemeria <i>Alstroemeria</i>	<i>Alstroemeria</i> L. / <i>Alstroemeria</i> sp.	25	0.95
22.	Manzano <i>Apple</i>	<i>Malus pumila</i> / <i>Malus domestica</i> / <i>Malus domestica</i> Borkh. / <i>Malus domestica</i> Mill. / <i>Malus domestica</i> x <i>Malus robusta</i> / <i>Malus</i> x <i>domestica</i>	25	0.95
23.	Trigo duro <i>Durum Wheat</i>	<i>Triticum durum</i> Desf.	24	0.92
24.	Higuerilla <i>Castorbean</i>	<i>Ricinus communis</i> L.	23	0.88
25.	Arroz <i>Rice</i>	<i>Oryza sativa</i> L.	22	0.84
26.	Caña de Azúcar <i>Sugarcane</i>	<i>Saccharum</i> spp.	21	0.80
27.	Pepino <i>Cucumber</i>	<i>Cucumis sativus</i> L.	17	0.66
28.	Orquídea <i>Orchid</i>	<i>Phalaenopsis</i> / <i>Phalaenopsis</i> Blume	20	0.76
29.	Clavel <i>Carnation</i>	<i>Dianthus caryophyllus</i> L. / <i>Dianthus</i> L.	19	0.73
30.	Aguacate <i>Avocado</i>	<i>Persea americana</i> Mill.	18	0.69
31.	Durazno <i>Peach</i>	<i>Prunus persica</i> (L.) Batsch var. <i>Persica</i> / <i>Prunus persica</i> L.	18	0.69
32.	Chile Habanero <i>Habanero Pepper</i>	<i>Capsicum chinense</i> Jacq	17	0.65
33.	Brachiaria <i>Brachiaria</i>	<i>Brachiaria</i> / <i>Brachiaria brizantha</i> (Hochst. ex A. Rich) Stapf. / <i>Brachiaria ruziziensis</i> x <i>Brachiaria brizantha</i> / <i>Brachiaria ruziziensis</i> x <i>Brachiaria decumbens</i> x <i>Brachiaria brizantha</i> / <i>Brachiaria</i> spp / <i>Urochloa</i> spp.	15	0.57
34.	Calabaza <i>Pumpkin</i>	<i>Cucurbita pepo</i> L.	14	0.53
35.	Cebolla <i>Onion</i>	<i>Allium cepa</i> L.	14	0.53
36.	Cebada <i>Barley</i>	<i>Hordeum distichum</i> / <i>Hordeum vulgare</i> L. / <i>Hordeum vulgare</i> sub. <i>Sp.vulgare</i>	13	0.50
37.	Papaya <i>Papaya</i>	<i>Carica papaya</i> L.	11	0.42
38.	Tomate de cáscara <i>Husk Tomato</i>	<i>Physalis ixocarpa</i> Brot. / <i>Physalis ixocarpa</i> Brot. Ex Horm. / <i>Physalis philadelphica</i>	11	0.42
39.	Cártamo <i>Safflower</i>	<i>Carthamus tinctorius</i> L.	10	0.38
40.	Nochebuena <i>Poinsettia</i>	<i>Euphorbia pulcherrima</i> / <i>Euphorbia pulcherrima</i> Willd. Ex Klotzsch.	10	0.38
41.	Brócoli <i>Broccoli</i>	<i>Brassica oleracea</i> L. var. <i>italica</i> Plenck	9	0.34
42.	Gipsófila <i>Gypsophila</i>	<i>Gypsophila paniculata</i> L.	9	0.34
43.	Soya <i>Soybean</i>	<i>Glycine max</i> (L.) Merrill	9	0.34
44.	Garbanzo <i>Chickpea</i>	<i>Cicer arietinum</i> L.	9	0.34
45.	Café <i>Coffee</i>	<i>Coffea arabica</i> L.	8	0.31



Núm. (No.)	Nombre común (Common name)	Género / especie (Latin name)	Número (Number)	Porcentaje (Proportion)
46.	Limonium <i>Statice</i>	<i>Limonium altaica</i> / <i>Limonium Mill</i> / <i>Limonium sinense</i> (Girard) Kuntze / <i>Limonium sinensis</i>	7	0.27
47.	Jatropha <i>Jatropha</i>	<i>Jatropha curcas</i> L.	7	0.27
48.	Mango <i>Mango</i>	<i>Mangifera indica</i> L. / <i>Mangifera indica</i> Linnaeus	7	0.27
49.	Jamaica <i>Roselle</i>	<i>Hibiscus sabdariffa</i> L.	7	0.27
50.	Cacahuete <i>Peanut</i>	<i>Arachis hypogaea</i> L.	7	0.27
51.	Chile Manzano <i>Apple Pepper</i>	<i>Capsicum pubescens</i> Ruiz & Pav	6	0.23
52.	Guayaba <i>Guava</i>	<i>Psidium guajava</i> L.	6	0.23
53.	Mandarina <i>Tangerine</i>	<i>Citrus reticulata</i> / <i>Citrus reticulata</i> Blanco / <i>Citrus reticulata</i> x <i>Citrus sinensis</i>	6	0.23
54.	Pasto Banderita <i>Banderilla Grass</i>	<i>Bouteloua curtipendula</i> / <i>Bouteloua curtipendula</i> (Michx) Torr.	6	0.23
55.	Cacao <i>Cocoa</i>	<i>Theobroma cacao</i> L.	6	0.23
56.	Zacate Paspalum <i>Seashore Paspalum</i>	<i>Paspalum vaginatum</i> / <i>Paspalum vaginatum</i> O. Swartz	6	0.23
57.	Ajonjolí <i>Sesame</i>	<i>Sesamum indicum</i> L.	6	0.23
58.	Amaranto <i>Amaranth</i>	<i>Amaranthus hypochondriacus</i> L.	5	0.19
59.	Canola <i>Rapeseed</i>	<i>Brassica napus</i> L.	5	0.19
60.	Dalia <i>Dahlia</i>	<i>Dahlia dissecta</i> x <i>Dahlia rupicola</i> / <i>Dahlia</i> spp. / <i>Dahlia</i> x <i>hortorum</i>	5	0.19
61.	Tagetes <i>Aztec Marigold</i>	<i>Tagetes foetidissima</i> D.C. / <i>Tagetes parryi</i> A. Gray / <i>Tagetes trirradiata</i> Greenm. / <i>Tagetes tenuifolia</i> Cav.	5	0.19
62.	Zanahoria <i>Carrot</i>	<i>Daucus carota</i> L.	5	0.19
63.	Cempoalxóchitl <i>Aztec Marigold</i>	<i>Tagetes erecta</i> L. / <i>Tagetes lacera</i> Brand / <i>Tagetes lemmoni</i> A. Gray	5	0.19
64.	Kiwi <i>Kiwi</i>	<i>Actinidia chinensis</i> / <i>Actinidia chinensis</i> x <i>Actinidia deliciosa</i>	5	0.19
65.	Chayote <i>Chayote</i>	<i>Sechium edule</i> (Jacq.) Sw. Grupo varietal: <i>virens levis</i>	5	0.19
66.	Verdolaga <i>Purslane</i>	<i>Portulaca oleracea</i> L.	5	0.19
67.	Limón Mexicano <i>Lemon</i>	<i>Citrus aurantifolia</i>	5	0.19
68.	Nopal <i>Cactus Pear</i>	<i>Opuntia ficus indica</i> / <i>Opuntia megacantha</i>	5	0.19
69.	Lengua de vaca <i>Cow tongue</i>	<i>Echeveria colorata</i> x <i>Echeveria chihuahuensis</i> / <i>Echeveria lutea</i> x <i>Echeveria paniculata</i> / <i>Echeveria humilis</i> x <i>Echeveria unguiculata</i> / <i>Echeveria laui</i> x <i>Echeveria strictiflora</i>	5	0.19
70.	Alfalfa <i>Alfalfa</i>	<i>Medicago sativa</i> L.	4	0.15



Núm. (No.)	Nombre común (Common name)	Género / especie (Latin name)	Número (Number)	Porcentaje (Proportion)
71.	Avena Oat	<i>Avena sativa</i>	4	0.15
72.	Buganvilia <i>Bougainvillea</i>	<i>Bougainvillea spectabilis</i> / <i>Bougainvillea</i> sp.	4	0.15
73.	Alcachofa Artichoke	<i>Cynara cardunculus</i> var. <i>scolymus</i> L. / <i>Cynara scolymus</i> L.	4	0.15
74.	Triticale <i>Triticlae</i>	x <i>Triticoseclae</i> Wittmack	4	0.15
75.	Portainjerto de tomate Tomato rootstock	<i>Solanum lycopersicum</i> L. / <i>Solanum lycopersicum</i> L. x <i>Solanum habrochaites</i> S. Knapp & D. M. Spooner	4	0.15
76.	Ajo Garlic	<i>Allium sativum</i> L.	3	0.11
77.	Azucena Lily	<i>Lilium</i> L.	3	0.11
78.	Cerezo Cherry	<i>Prunus cerasus</i>	3	0.11
79.	Ciruelo Plum Tree	<i>Prunus salicina</i> Lindl.	3	0.11
80.	Nectarina Nectarine	<i>Prunus persica</i> (L.) Batsch var. <i>nucipersica</i> (Suckow) C. K. Schneid.	3	0.11
81.	Pericón <i>Pericon</i>	<i>Tagetes lucida</i> Cav.	3	0.11
82.	Piña Pineapple	<i>Ananas comosus</i>	3	0.11
83.	Pasto Buffel Buffel Grass	<i>Cenchrus ciliaris</i> / <i>Cenchrus ciliaris</i> syn. <i>Pennisetum ciliare</i>	3	0.11
84.	Guanábana <i>Soursop</i>	<i>Annona muricata</i> L.	3	0.11
85.	Echeveria <i>Echeveria</i>	<i>Echeveria pallida</i> E. Walther.	3	0.11
86.	Anisillo <i>Anisillo</i>	<i>Tagetes filifolia</i> Lag. / <i>Tagetes micrantha</i> Cav.	2	0.08
87.	Cebollín <i>Onion</i>	<i>Allium fistulosum</i> x <i>Allium cepa</i>	2	0.08
88.	Granada <i>Pomegranate</i>	<i>Punica granatum</i> L.	2	0.08
89.	Olivo <i>Olive</i>	<i>Olea europaea</i> L.	2	0.08
90.	Romerito <i>Rosemary</i>	<i>Suaeda edulis</i> / <i>Suaeda mexicana</i> (Standl.) Standl.	2	0.08
91.	Solidago <i>Solidago</i>	<i>Solidago hybrid</i>	2	0.08
92.	Cala <i>Calla</i>	<i>Zantedeschia aethiopica</i>	2	0.08
93.	Tabaco <i>Tobacco</i>	<i>Nicotiana tabacum</i>	2	0.08
94.	Hongo <i>Mushroom</i>	<i>Neotyphodium coenophialum</i> / <i>Neotyphodium lolii</i>	2	0.08
95.	Pasto Bermuda <i>Bermuda Grass</i>	<i>Cynodon dactylon</i> x <i>C. transvaalensis</i> / <i>Cynodon transvaalensis</i> x <i>Cynodon dactylon</i>	2	0.08



Núm. (No.)	Nombre común (Common name)	Género / especie (Latin name)	Número (Number)	Porcentaje (Proportion)
96.	Pitahaya <i>Pitahaya</i>	<i>Hylocereus hundatus</i>	2	0.08
97.	Vanda <i>Vanda</i>	<i>Vanda Jones ex R. Br.</i>	2	0.08
98.	Andropogon <i>Andropogon</i>	<i>Andropogon gayanus</i>	1	0.04
99.	Chabacano <i>Apricot</i>	<i>Prunus armeniaca L.</i>	1	0.04
100.	Chirimoya <i>Custard apple</i>	<i>Annona cherimola</i>	1	0.04
101.	Cinco Llagas <i>Cinco Llagas</i>	<i>Tagetes lunulata Ort.</i>	1	0.04
102.	Clavellina <i>Carnation</i>	<i>Dianthus barbatus L.</i>	1	0.04
103.	Cocotero <i>Coconut</i>	<i>Cocos nucifera L.</i>	1	0.04
104.	Coronilla <i>Coronilla</i>	<i>Tagetes lunulata Ort.</i>	1	0.04
105.	Cosmos <i>Cosmos</i>	<i>Cosmos sulphureus Cav.</i>	1	0.04
106.	Estrella de coral <i>Coral star</i>	<i>Echeveria gibbiflora</i>	1	0.04
107.	Hierba pimienta <i>peppergrass</i>	<i>Lepidium ruderae L.</i>	1	0.04
108.	Naranja Dulce <i>Sweet Orange</i>	<i>Citrus sinensis (L.) Osbeck</i>	1	0.04
109.	Nogal Pecanero <i>Pecan Nut</i>	<i>Carya illinoensis (Wangenh.) K. Koch</i>	1	0.04
110.	Pasto azuche <i>hymenachne</i>	<i>Hymenachne amplexicaulis (Rudge) Nees</i>	1	0.04
111.	Pasto Búfalo <i>Buffalo Grass</i>	<i>Buchloe dactyloides</i>	1	0.04
112.	Pasto de Guinea <i>Guinea grass</i>	<i>Panicum maximum Jacq.</i>	1	0.04
113.	Pasto Kentucky <i>Kentucky Grass</i>	<i>Poa arachnifera x Poa pratensis</i>	1	0.04
114.	Pasto Navajita <i>Navajita Grass</i>	<i>Bouteloua gracilis</i>	1	0.04
115.	Pera <i>Pear</i>	<i>Pyrus communis L.</i>	1	0.04
116.	Plátano <i>Banana</i>	<i>Musa x acuminata X balbisiana Grupo AABB</i>	1	0.04
117.	Sonajilla <i>Sonajilla</i>	<i>Tagetes coronopifolia Wild</i>	1	0.04
118.	Stevia <i>Stevia</i>	<i>Stevia rebaudiana (Bertoni) Bertoni</i>	1	0.04
119.	Tlemol <i>Tlemol</i>	<i>Tagetes patula L.</i>	1	0.04
120.	Zoysia <i>Zoysiagrass</i>	<i>Zoysia matrella</i>	1	0.04



Núm. (No.)	Nombre común (Common name)	Género / especie (Latin name)	Número (Number)	Porcentaje (Proportion)
121.	Alga Verde <i>Green Algae</i>	<i>Enteromorpha clathrata</i>	1	0.04
122.	Berenjena <i>Egg Plant</i>	<i>Solanum melongena</i> L.	1	0.04
123.	Caoba <i>Honduras Mahogany/mahogany</i>	<i>Swietenia macrophylla</i> King	1	0.04
124.	Cedro Rojo <i>West Indian Cedar</i>	<i>Cedrela odorata</i> L.	1	0.04
125.	Chía <i>Chia</i>	<i>Salvia hispanica</i> L.	1	0.04
126.	Craspedia <i>Billy button</i>	<i>Craspedia globosa</i>	1	0.04
127.	Delfinio <i>Delphinium</i>	<i>Delphinium</i> L.	1	0.04
128.	Gladiola <i>Gladiolus</i>	<i>Gladiolus Longiflorum</i>	1	0.04
129.	Guar <i>Guar</i>	<i>Cyamopsis tetragonoloba</i>	1	0.04
130.	Haba <i>Bean</i>	<i>Vicia faba</i> L.	1	0.04
131.	Helecho De Potrero <i>Helecho de potrero</i>	<i>Pteridium aquilinum</i> (L.) Kuhn	1	0.04
132.	Nogal <i>Walnut</i>	<i>Juglans regia</i>	1	0.04
133.	Pasto Garrapata <i>Garrapata Grass</i>	<i>Eragrostis superba</i>	1	0.04
134.	Pasto Llorón <i>Llorón Grass</i>	<i>Eragrostis curvula</i>	1	0.04
135.	Tabaquillo <i>Tabaquillo</i>	<i>Nicotiana glauca</i> Graham	1	0.04
136.	Trigo turgidum <i>Turgidum Wheat</i>	<i>Triticum turgidum</i>	1	0.04
Total de Solicitudes			2619	100



B. Solicitudes presentadas por solicitante (Applications submitted by applicant)

Núm. (No.)	Solicitante (Applicant)	Número (Number)	Porcentaje (Proportion)
001	Instituto Nacional de Investigaciones Forestales, Agrícolas y Pecuarias.	365	13.94
002	Pioneer Hi-bred International, Inc.	214	8.17
003	Seminis Vegetable Seeds, Inc.	149	5.69
004	Semillas y Agroproductos Monsanto, S.A de C.V.	130	4.96
005	Driscoll's, Inc.	107	4.09
006	Nunhems B.V.	79	3.02
007	Meilland International S.A.	71	2.71
008	Anthura, B.V.	70	2.67
009	Universidad Autónoma Chapingo.	69	2.63
010	Dow Agrosiences de Mexico, S.A. de C.V.	50	1.91
011	Florist Holland B.V.	42	1.60
012	Rosen Tantau, Mathias Tantau Nachfolger.	38	1.45
013	Driscoll Strawberry Associates, Inc.	35	1.34
014	Novasem Innovaciones, S.A. de C.V.	34	1.30
015	Rijk Zwaan Zaadteelt en Zaadhandel, B.V.	33	1.26
016	Piet Schreurs Holding B.V.	31	1.18
017	Jackson & Perkins Wholesale, Inc.	30	1.15
018	The Regents of the University of California.	29	1.11
019	Delta and Pine Land Company.	25	0.95
020	Colegio de Postgraduados.	24	0.92
021	Agrícola Nuevo Sendero, S.P.R. de R.L.	23	0.88
022	Sun World International, LLC.	23	0.88
023	Lux Riviera, S.R.L.	22	0.84
024	Van Zanten Plants B.V.	21	0.80
025	Centro de Investigación y Desarrollo de la Caña de Azúcar, A.C.	20	0.76
026	Florida Foundation Seed Producers, Inc.	18	0.69
027	Universidad Autónoma Agraria Antonio Narro.	18	0.69
028	Deliflor Royalties, B.V.	17	0.65
029	Monsanto Technology LLC.	17	0.65
030	Rolfe Nominees Pty. Ltd. / Prunus Persica Pty. Ltd.	17	0.65
031	Hilverda Kooij B.V.	16	0.61
032	Sabritas, S. de R.L. de C.V.	15	0.57
033	Danziger "DAN" Flower Farm.	15	0.57
034	De Ruiters' Nieuwe Rozen B.V.	15	0.57
035	International Fruit Genetics LLC.	15	0.57
036	Berry Genetics, Inc.	15	0.57
037	Sheehan Genetics LLC.	14	0.53
038	Plant Sciences, Inc. / Berry R&D, Inc.	14	0.53
039	HZPC Holland B.V.	13	0.50
040	D & PI Technology Holding Company, LLC.	12	0.46



Núm. (No.)	Solicitante (Applicant)	Número (Number)	Porcentaje (Proportion)
041	Rijn Plant, B.V.	12	0.46
042	Enza Zaden Beheer B.V.	12	0.46
043	Centro de Investigación Científica de Yucatan, A.C.	12	0.46
044	Plant Sciences, Inc.	12	0.46
045	Kaiima Bio-agritech Ltd.	11	0.42
046	HM. Clause, Inc.	11	0.42
047	Universidad Nacional Autónoma de México.	11	0.42
048	De Ruiter Intellectual Property, B.V.	10	0.38
049	Fall Creek Farm and Nursery, Inc.	10	0.38
050	Universidad Autónoma de Nuevo León.	9	0.34
051	Plantas de Navarra S.A.	9	0.34
052	Monsanto Company	9	0.34
053	Agroquímicos y Semillas la Fuerte, S.A. de C.V.	9	0.34
054	V.O.F. Olij Rozen.	9	0.34
055	American Seeds & Genetics S. de R.L. de C.V.	8	0.31
056	Especialistas en Papayas, S.A. de C.V.	8	0.31
057	Mountain Blue Orchards Pty. Ltd.	8	0.31
058	Fundación Sánchez Colín CICTAMEX, S.C.	8	0.31
059	Dekker Breeding B.V.	7	0.27
060	Fides B.V.	7	0.27
061	Rosen Tantau K.G.	7	0.27
062	The New Zealand Institute for Plant and Food Research Limited.	7	0.27
063	Resource Seed International, S. de R.L. de C.V.	7	0.27
064	Pacific Berry Breeding, LLC.	7	0.27
065	Black Venture Farm S. de R.L. de C.V.	7	0.27
066	Cotton Seed International Proprietary Limited (ACN065 327 915). / Bayer Cropscience AG.	6	0.23
067	Splendor Produce S. de R.L. de C.V.	6	0.23
068	The United States of America, Representado por The Secretary of Agriculture.	6	0.23
069	Universidad de Guadalajara.	6	0.23
070	HM. Clause, SA	6	0.23
071	Sesaco Corporation	6	0.23
072	Allberry B.V.	6	0.23
073	B.V. de ZPC.	6	0.23
074	Aroldo Isidro Rumayor Flores.	5	0.19
075	Bramixe, S.A. de C.V.	5	0.19
076	Pepinieres Et Roseraies Georges Delbard Sas.	5	0.19
077	Plantas Continental S.A.	5	0.19
078	State of Israel / Ministry of Agriculture, Agricultural Research Organization, The Volcani Center.	5	0.19
079	Lex Voorn Rozenveredeling, B.V.	5	0.19
080	SVS Mexicana, S.A. de C.V.	5	0.19
081	Cervecería Cuauhtemoc Moctezuma SA de CV.	5	0.19
082	Expoberries, S.A. de C.V.	5	0.19
083	Agricultural Research and Development Limited Liability Company.	4	0.15



Núm. (No.)	Solicitante (Applicant)	Número (Number)	Porcentaje (Proportion)
084	Bayer Cropscience LP.	4	0.15
085	Berryworld Plus Limited.	4	0.15
086	Centro Internacional de Agricultura Tropical.	4	0.15
087	Enerall, S.A. de C.V.	4	0.15
088	Lex + B.V.	4	0.15
089	Royal Berries, S.L.	4	0.15
090	Semillas Berentsen, S.A. de C.V.	4	0.15
091	Sun World International, Inc.	4	0.15
092	Terra Nigra Holding, B.V.	4	0.15
093	The University of Florida Board of Trustees.	4	0.15
094	Zespri Group Limited.	4	0.15
095	Interplant, B.V.	4	0.15
096	Miyoshi & Co., Ltd.	4	0.15
097	Nunhems B.V. / Laboratoire ASL S.N.C.	4	0.15
098	Universidad Popular Autónoma del Estado de Puebla, A.C.	4	0.15
099	José Inés Palma Escamilla.	4	0.15
100	Selection New Plant.	4	0.15
101	Advanced Berry Breeding.	3	0.11
102	Derek Leonard Jennings.	3	0.11
103	Inter-Plant Patent Marketing Inc.	3	0.11
104	James Patrick Butler.	3	0.11
105	Semillas García, S.A. de C.V.	3	0.11
106	Semillas Papalotla, S.A. de C.V.	3	0.11
107	State of Israel / Ministry Of Agriculture & Rural Development, Agricultural Research Organization (A.R.O.), The Volcani Center.	3	0.11
108	Lassen Canyon Nursery, Inc.	3	0.11
109	Per Klemm.	3	0.11
110	Harris Moran Seeds Company.	3	0.11
111	Institute of Experimental Botany AS CR, v.v.i.	3	0.11
112	Stargrow Cultivar Development (PTY) LTD.	3	0.11
113	Western Plant Breeders, Inc.	3	0.11
114	Agritech NST S.A. de C.V.	3	0.11
115	Gobierno del Estado de México, Secretaria de Desarrollo Agropecuario.	3	0.11
116	Hettema B.V.	3	0.11
117	José Buena Muñoz.	3	0.11
118	Pontificia Universidad Católica de Chile y Consorcio Tecnológico de la Industria Hortofrutícola S.A.	3	0.11
119	Sweetbriar Development, Inc.	3	0.11
120	Universidad Autónoma de Nayarit.	3	0.11
121	Yoder Brothers Inc.	3	0.11
122	Agricultural Research Organization Volcani Center "KIDUM".	2	0.08
123	Bartels Stek, B.V.	2	0.08
124	Better3fruit, N.V.	2	0.08
125	C.I.V.-Consorzio Italiano Vivaisti-Societa Consortile a R.L.	2	0.08
126	Colegio de Postgraduados / Fundación Produce Michoacan, A.C.	2	0.08



Núm. (No.)	Solicitante (Applicant)	Número (Number)	Porcentaje (Proportion)
127	Commonwealth Scientific and Industrial Research Organization.	2	0.08
128	Costaexchange PTY. LTD.	2	0.08
129	Deliflor Chrysanten, B.V.	2	0.08
130	Empresa Brasileira de Pesquisa Agropecuaria-Embrapa.	2	0.08
131	Hollar & Co., Inc. / Casa I. Treviño, S.A. de C.V.	2	0.08
132	Hortifrut S.A.	2	0.08
133	Instituto Tecnológico del Altiplano de Tlaxcala.	2	0.08
134	Natural Selections Ltd.	2	0.08
135	Nova Siri Genetics s.r.l.	2	0.08
136	Nunhems, B.V./ ASL.	2	0.08
137	Panorama Roses N.V.	2	0.08
138	Preesman Royalty, B.V.	2	0.08
139	S. C. E. A. Rosaplants.	2	0.08
140	Syngenta Seeds, Inc.	2	0.08
141	Texas A & M University System.	2	0.08
142	Texas Agricultural Experiment Station.	2	0.08
143	The Board of Trustees of the University of Arkansas.	2	0.08
144	Washington State University.	2	0.08
145	Costaexchange PTY. LTD. / Florida Foundation Seed Producers, Inc.	2	0.08
146	Edward Vinson Limited.	2	0.08
147	Grupo Interdisciplinario de Investigación en Sechium Edule en México, A.C.	2	0.08
148	University of Georgia Research Foundation, Inc.	2	0.08
149	W. Kordes Sohne Rosenschulen Gmbh & Co. Kg.	2	0.08
150	Agresearch Limited.	2	0.08
151	Alain Antoine Meilland.	2	0.08
152	Centro de investigación y asistencia en tecnología y diseño del estado de Jalisco AC. y Agroindustria alternativa del Sureste SPR de RL de CV.	2	0.08
153	Cornell University y The United States of America as Represented by The Secretary of Agriculture.	2	0.08
154	Cornell University.	2	0.08
155	Dümmen Group B.V.	2	0.08
156	Fabian Espinoza Díaz de León.	2	0.08
157	Federación Nacional de Cafeteros de Colombia.	2	0.08
158	Franko Roses America Inc.	2	0.08
159	James Hutton Institute.	2	0.08
160	Lubera, Ag.	2	0.08
161	Next Progeny Pty. Ltd.	2	0.08
162	Sant'orsola Societa' Cooperativa Agricola	2	0.08
163	Stark Brothers Nurseries & Orchards.	2	0.08
164	Suphachatwong Innovation, Co., Ltd.	2	0.08
165	The Board of Trustees of the University of Arkansas, Division of Agriculture.	2	0.08
166	VPP Corporation.	2	0.08
167	Agroindustria Alternativa del Sureste S.P.R. de R.L. de C.V.	1	0.04
168	Agroindustrias Unidas de México, S.A. de C.V. / Centre de Cooperation Internationale en Recherche Agronomique Pour Le Developpement.	1	0.04



Núm. (No.)	Solicitante (Applicant)	Número (Number)	Porcentaje (Proportion)
169	Agroscope Changins-Wädenswil.	1	0.04
170	AH Ernst & Seuns (Pty) Ltd t/a Allesbeste Nursery.	1	0.04
171	Alfredo Chimenti Agri.	1	0.04
172	Azienda Agricola Artemisia Di Marina Brea.	1	0.04
173	Bayer Cropscience AG.	1	0.04
174	Bayer Cropscience AG. / Cotton Seed International Proprietary Limited (acn 065 327 915).	1	0.04
175	C.R.A. Unita Di Ricerca Per La Frutticoltura Forli.	1	0.04
176	Carlos Hernández Echeverría.	1	0.04
177	Carlos Mendez Vega.	1	0.04
178	Catec - Ministerio de la Agricultura.	1	0.04
179	Centro Di Ricerca Per La Frutticoltura.	1	0.04
180	Chislett Developments PTY LTD.	1	0.04
181	Colegio Superior Agropecuario del Estado de Guerrero.	1	0.04
182	Compañía Comercializadora de Ciencia y Tecnología del Caribe Atenea, S.A. de C.V.	1	0.04
183	Craig Robert Pressler.	1	0.04
184	Del Monte Fresh Produce International, Inc.	1	0.04
185	Dole Food Company Inc.	1	0.04
186	Empresa de Pesquisa e Extensao Rural de Santa Catarina, S.A.	1	0.04
187	Enrique Alberto Cortes Silva.	1	0.04
188	Europlant Pflanzenzucht GmbH.	1	0.04
189	Francisco Armas Díaz.	1	0.04
190	Francisco de la Cruz Davila Betancourt.	1	0.04
191	Fundación Hondureña de Investigación Agrícola.	1	0.04
192	Geoffrey Plunkett & Marilyn Plunkett.	1	0.04
193	Grapa Company Limited.	1	0.04
194	Gregory R. Smith.	1	0.04
195	Hans Merensky Holdings (PTY) LTD, (Westfalia Estate).	1	0.04
196	Hartman's Plant Company.	1	0.04
197	Hm Holdings (pty) Ltd, T/A Merensky Technological Services y Claudio Tabanelli.	1	0.04
198	Horti Partners v.o.f.	1	0.04
199	Instituto de Investigación y Capacitación Agropecuaria, Acuicola y Forestal del Estado de México.	1	0.04
200	Instituto Politecnico Nacional.	1	0.04
201	J&P Research, Inc.	1	0.04
202	Klara Dehan.	1	0.04
203	La Villetta s.r.l.	1	0.04
204	Lassen Canyon Nursery, Inc. y Jimmy Haig Bagdasarian.	1	0.04
205	Lombardi Genetics (PTY) LTD.	1	0.04
206	Luribay Business, Inc.	1	0.04
207	Mak Breeding Rights B.V.	1	0.04
208	Manuel González Castro / Cromoseed, S.A. de C.V.	1	0.04
209	María del Refugio Muciño López.	1	0.04
210	Maria Maddalena Grisenti.	1	0.04
211	Mejoramiento Genético, S.A. de C.V.	1	0.04



Núm. (No.)	Solicitante (Applicant)	Número (Number)	Porcentaje (Proportion)
212	Menachem Bornstein.	1	0.04
213	Miguel Sergio Guajardo García.	1	0.04
214	Nirit Seeds Ltd.	1	0.04
215	North Carolina State University.	1	0.04
216	Nunhems B.V./ Bio_obtention.	1	0.04
217	Nunhems B.V./ INRA.	1	0.04
218	Panamerican Seed, A División of Ball Horticultural Company.	1	0.04
219	Prisciliano Jimenez Rosales.	1	0.04
220	Promo-fruit Ag.	1	0.04
221	PureCircle Ltd.	1	0.04
222	Richard Idor Elphick Trust.	1	0.04
223	Saka Pflanzenzucht Gbr.	1	0.04
224	Seedtec, A. Div. of California Oils Corp.	1	0.04
225	Semillas Harris Moran Mexicana S.A. de C.V.	1	0.04
226	Seminis S.A. de C.V.	1	0.04
227	Siberia Oriental B. V.	1	0.04
228	State of Wester Australia though its Department of Agriculture (DAWA).	1	0.04
229	Sweet Darling Sales, Inc.	1	0.04
230	Syngenta Crop Protection AG.	1	0.04
231	The Board of Regents of the University of Nebraska.	1	0.04
232	The State of Queensland Through the Department of Primary Industries and Fisheries y Promised Land Avocados Pty Ltd.	1	0.04
233	The University of Georgia Research Foundation, Inc.	1	0.04
234	Thomas D. Stadsklev / Florida Foundation Seed Producers, Inc.	1	0.04
235	Top Seeds 2010 Ltd.	1	0.04
236	Universidad Autónoma de Chihuahua.	1	0.04
237	Universidad de Cordoba.	1	0.04
238	Vletter & Den Haan Beheer, B.V.	1	0.04
239	Yoseph Shoub.	1	0.04
240	Agroservicios Pioneros, S.A. de C.V.	1	0.04
241	Alimenta, S.A.	1	0.04
242	Anthony Vineyards, Inc.	1	0.04
243	Benjamin Moll.	1	0.04
244	Brandt´s Fruit Trees, Inc.	1	0.04
245	British American Tobacco Mexico, S.A. de C.V.	1	0.04
246	Carlos Morales Sánchez.	1	0.04
247	Cornnuts Hybrids, Inc.	1	0.04
248	Daniel P. Hartmann.	1	0.04
249	Del Monte International GmbH.	1	0.04
250	Donald Alfred Skelton	1	0.04
251	Enviromental Turf Inc.	1	0.04
252	Excel Papa, S. de R.L.	1	0.04
253	Florida Foundation Seed Producers, Inc. Y State of Queensland acting through The Department of Agriculture and Fisheries.	1	0.04



Núm. (No.)	Solicitante (Applicant)	Número (Number)	Porcentaje (Proportion)
254	Fresh Forward Holding B.V.	1	0.04
255	Guar Growers México S.P.R. de R.L. de C.V.	1	0.04
256	John O. Zipperer Iii.	1	0.04
257	Juan Manuel Benavente Vilet.	1	0.04
258	License Institute Netherlands.	1	0.04
259	Mario Aguas-Alvarado.	1	0.04
260	Meilland Star Rose, S.A.	1	0.04
261	MUNSA Molinos S.A. de C.V.	1	0.04
262	Pamesa / Compañía S.R.L.	1	0.04
263	Paul Ecke Ranch, Inc.	1	0.04
264	Paul Pekmez.	1	0.04
265	Pure-seed Testing, Inc.	1	0.04
266	Richard Morris Brown Et Al.	1	0.04
267	Sakata Seed Corporation.	1	0.04
268	Semillas Cristiani Burkard, S.A.	1	0.04
269	Semillas Zodiaco 2000, S.A. de C.V.	1	0.04
270	Special New Fruit Licensing Limited.	1	0.04
271	Stichting Wageningen Research-Wageningen Plant Research.	1	0.04
272	TFSB, LIC.	1	0.04
273	W. Kordes' Söhne Rosenschulen GmbH & Co KG.	1	0.04
274	Wisconsin Alumni Research Foundation.	1	0.04
275	World Wide Wheat Mexico, L.L.C.	1	0.04
Total de solicitudes		2619	100



C. Solicitudes presentadas por país de origen (Applications submitted by Country)

Núm. (No.)	Clave (Code)	País (Country)	Número (Number)	Porcentaje (Proportion)
1.	MX	México Mexico	936	35.74%
2.	US	Estados Unidos United States of America	866	33.07%
3.	NL	Países Bajos Netherlands	446	17.03%
4.	FR	Francia France	92	3.51%
5.	DE	Alemania Germany	55	2.10%
6.	IL	Israel Israel	41	1.57%
7.	AU	Australia Australia	35	1.34%
8.	IT	Italia Italy	32	1.22%
9.	ES	España Spain	19	0.73%
10.	NZ	Nueva Zelanda New Zealand	17	0.65%
11.	GB	Reino Unido United Kingdom	15	0.57%
12.	ZA	Sudáfrica South Africa	8	0.31%
13.	AU/DE	Australia-Alemania Australia-Germany	7	0.27%
14.	HN/FR	Holanda-Francia Holland-France	7	0.27%
15.	CO	Colombia Colombia	6	0.23%
16.	CL	Chile Chile	6	0.23%
17.	JP	Japón Japan	5	0.19%
18.	BR	Brasil Brazil	3	0.11%
19.	CA	Canadá Glen	3	0.11%
20.	CZ	República Checa Czech Republic	3	0.11%
21.	CH	Suiza Switzerland	3	0.11%
22.	BE	Bélgica Belgium	2	0.08%
23.	US/MX	Estados Unidos-México United States of America-Mexico	2	0.08%



Núm. (No.)	Clave (Code)	País (Country)	Número (Number)	Porcentaje (Proportion)
24.	AU/US	Australia-Estados Unidos Australia-United States of America	2	0.08%
25.	TH	Tailandia Thailand	2	0.08%
26.	CU	Cuba Cuba	1	0.04%
27.	HN	Honduras Honduras	1	0.04%
28.	MX/FR	México-Francia Mexico-France	1	0.04%
29.	PA	Panamá Panama	1	0.04%
30.	SE	Suecia Sweden	1	0.04%
31.	GT	Guatemala Guatemala	1	0.04%
Total de solicitudes			2619	100



D. Representación Gráfica (Graphic)

Solicitudes presentadas y títulos otorgados por tipo de cultivo
(Filed applications and issued titles by type of crop)

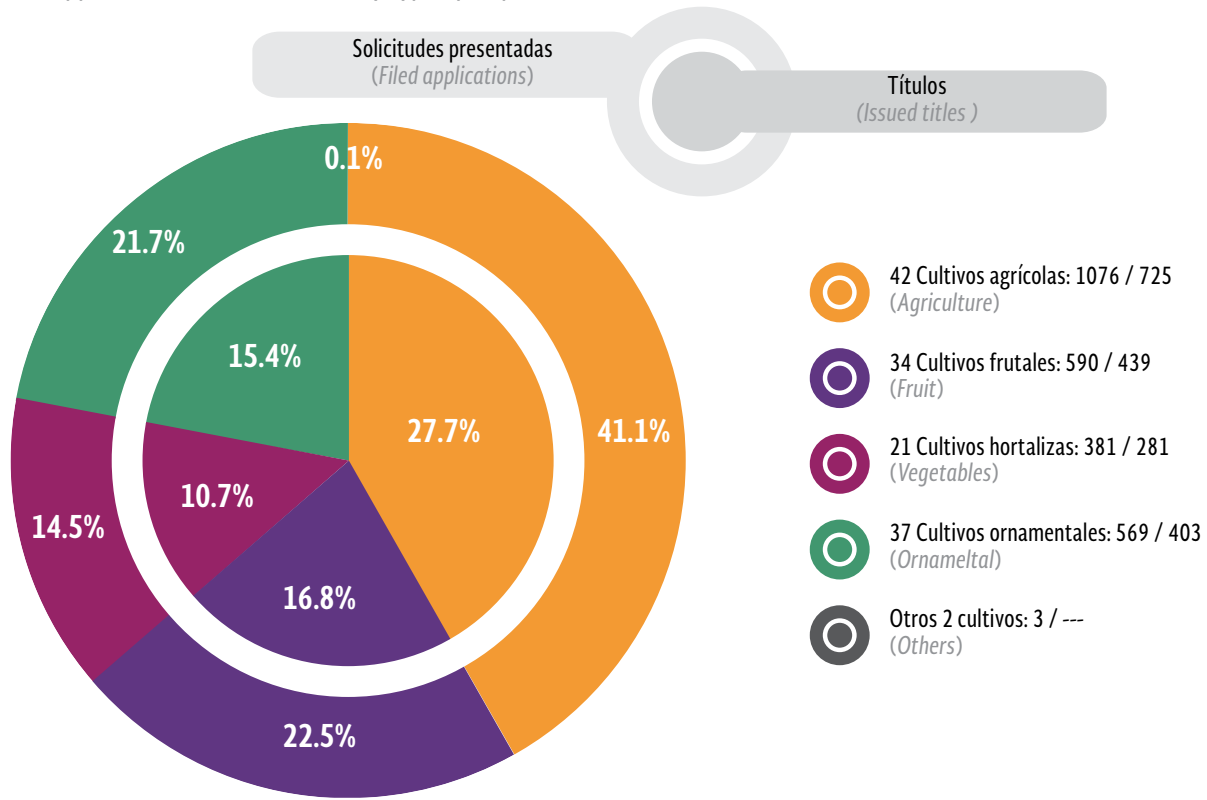

Solicitudes presentadas y títulos otorgados por país
(Filed applications and issued titles by country)

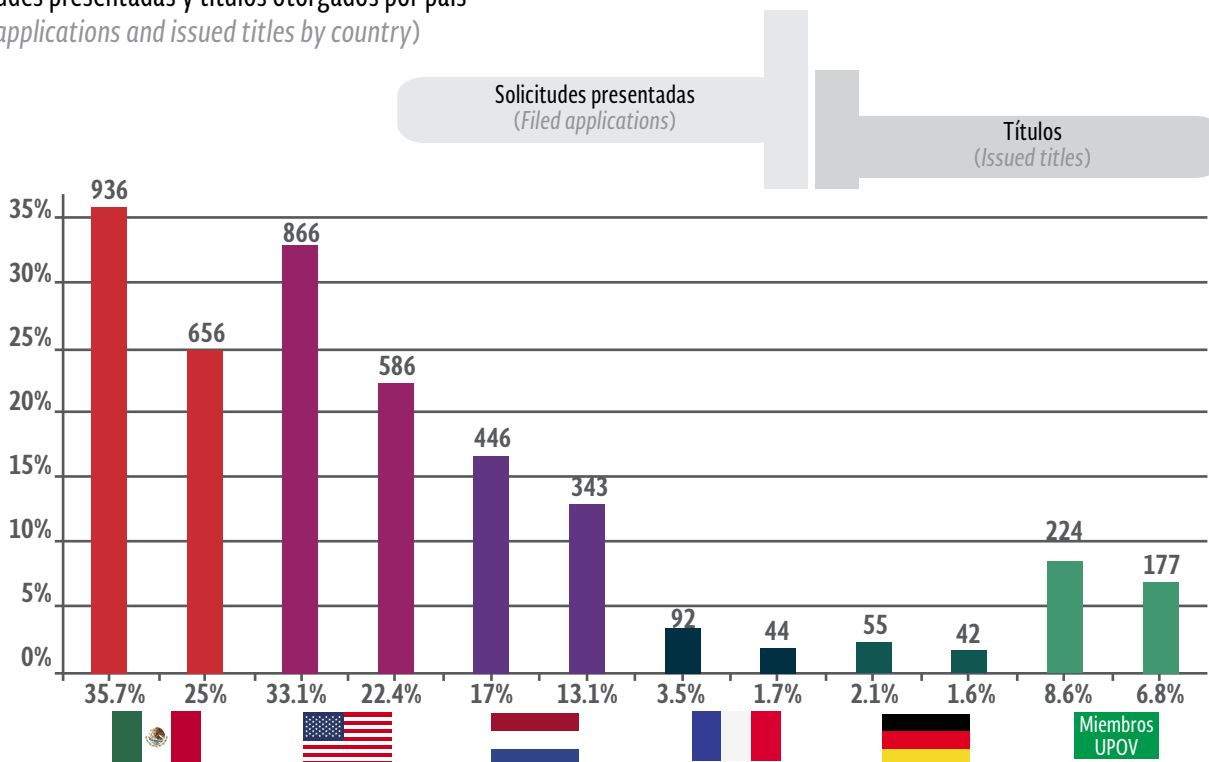

III. CLAVES DE PAÍS (COUNTRY CODE)



Núm. No.	Exp. File	País Country
1.	AL	Albania
2.	DE	Alemania
3.	AR	Argentina
4.	AU	Australia
5.	AT	Austria
6.	AZ	Azerbaiyán
7.	BY	Belarús
8.	BE	Bélgica
9.	BO	Bolivia
10.	BR	Brasil
11.	BG	Bulgaria
12.	CA	Canadá
13.	CL	Chile
14.	CN	China
15.	CO	Colombia
16.	QZ	Comunidad Europea
17.	CR	Costa Rica
18.	HR	Croacia
19.	DK	Dinamarca
20.	EC	Ecuador
21.	SK	Eslovaquia
22.	SI	Eslovenia
23.	ES	España
24.	US	Estados Unidos de América
25.	EE	Estonia
26.	MK	Ex República Yugoslava de Macedonia
27.	FI	Finlandia
28.	FR	Francia
29.	GE	Georgia
30.	HU	Hungría
31.	IE	Irlanda
32.	IS	Islandia
33.	IL	Israel
34.	IT	Italia
35.	JP	Japón
36.	JO	Jordania
37.	KE	Kenya
38.	KG	Kirguistán

Núm. No.	Exp. File	País Country
39.	LV	Letonia
40.	LT	Lithuania
41.	MA	Marruecos
42.	MX	México
43.	ME	Montenegro
44.	NI	Nicaragua
45.	NO	Noruega
46.	NZ	Nueva Zelandia
47.	OM	Omán
48.	AP	Organización Africana de la Propiedad Intelectual
49.	NL	Países Bajos
50.	PA	Panamá
51.	PY	Paraguay
52.	PE	Perú
53.	PL	Polonia
54.	PT	Portugal
55.	GB	Reino Unido
56.	CZ	República Checa
57.	KR	República de Corea
58.	MD	República de Moldova
59.	DO	República Dominicana
60.	TZ	República Unida de Tanzania
61.	RO	Rumania
62.	RU	Federación Rusa
63.	RS	Serbia
64.	SG	Singapur
65.	ZA	Sudáfrica
66.	SE	Suecia
67.	CH	Suiza
68.	TT	Trinidad y Tobago
69.	TN	Túnez
70.	TR	Turquía
71.	UA	Ucrania
72.	UY	Uruguay
73.	UZ	Uzbekistán
74.	VN	Vietnam
75.	BA	Bosnia y Herzegovina

75 partes contratantes del Convenio de la UPOV; 73 países más la Comunidad Europea y la Organización Africana de la Propiedad Intelectual (OAPI), a diciembre de 2017.

IV. DESCRIPCIÓN DE TABLA (TABLE DESCRIPTION)



Título de columna (Column title)	Descripción de contenido de columna (Explanation of column content)
Expediente (File)	Número de expediente asignado al ingresar al registro. (File number assigned by the authority.)
Cultivo (Common name)	Nombre común del cultivo, la traducción al idioma inglés puede ser consultada en el apartado II, pag. 13-17. (Species common name, translation to English language can be found in section II, p. 13-17.)
Denominación (Denomination)	Denominación aprobada como designación genérica. (Denomination approved as a generic designation)
Fecha de Presentación (Application date)	Fecha en que la solicitud es recibida por la Secretaría de Agricultura, Ganadería, Desarrollo Rural, Pesca y Alimentación (SAGARPA) (ddmmaa). [Registration date assigned by the Secretariat of Agriculture, Livestock, Rural Development, Fisheries and Food (SAGARPA) (ddmmyy).]
País (Country)	Nacionalidad del solicitante: Clave de países conforme a UPOV (Apartado III, Pag. 25). [Nationality of applicant: Code countries conforming UPOV (Section III, p. 25).]
Solicitante (Applicant)	Número asignado a los solicitantes ordenados de mayor a menor número de solicitudes ingresadas (Apartado II, Pag. 18-24). [Number assigned to applicants based on mayor to lower number of applications (Section II, p. 18-24).]
Estatus (Status)	Condición que guarda la solicitud. (Condition that keeps the application.)
Título de Obtentor (Issued titles)	Número asignado al obtener dictamen positivo por parte del Comité Calificador de Variedades Vegetales. (Number assigned when positive opinion is obtained from the Plant Variety Assessment Committee.)
Fecha Emisión-Vigencia (Granted-Valid to)	Expedición del Título de Obtentor / vigencia / revocación / dominio público (ddmmaa). [Plant breeder's right title granted / valid to / revocation / public domain (ddmmyy).]

V. ESTATUS DE SOLICITUDES DE TÍTULO DE OBTENTOR (STATUS OF APPLICATIONS)



Exp. (File)	Cultivo (Common name)	Denominación (Denomination)	Fecha de presentación (Application date) [ddmmyy]	País (Country)	Solicitante (Applicant)	Estatus (Status)	Título de Obtentor (Plant breeder's right title)	Fecha (date) Emisión-Vigencia (Granted-Valid to) [ddmmyy]
0204	Aguacate	LAMB HASS	310898	US	018	Título de Obtentor	0026	220903-220921
0205	Aguacate	SIR PRIZE	310898	US	018	Revocado	0025	220903-021209
0216	Aguacate	AGUILAR	121098	MX	058	Título de Obtentor	0061	270404-270422
0217	Aguacate	ARIES	121098	MX	058	Título de Obtentor	0062	270404-270422
0218	Aguacate	COLINMEX	121098	MX	058	Título de Obtentor	0063	270404-270422
0219	Aguacate	COLIN V 101	121098	MX	058	Caducidad		
0220	Aguacate	RINCOATL	121098	MX	058	Caducidad		
0222	Aguacate	ENCINOS	251198	MX	058	Título de Obtentor	0064	270404-270422
0223	Aguacate	ARIETE	251198	MX	058	Título de Obtentor	0065	270404-270422
0224	Aguacate	FUNDACION II	251198	MX	058	Título de Obtentor	0066	270404-270422
0546	Aguacate	JIMENEZ	101203	MX	219	Título de Obtentor	0365	071207-071225
0613	Aguacate	MENDEZ	100605	MX	177	Título de Obtentor	0614	140211-140229
0614	Aguacate	MERENSKY 2	100605	ZA	195	Título de Obtentor	0362	071207-071225
1057	Aguacate	UC3295	140509	US	018	Título de Obtentor	0649	090611-090629
1486	Aguacate	UZI	190912	US	018	Título de Obtentor	1148	250214-250232
1487	Aguacate	ZENTMYER	190912	US	018	Título de Obtentor	1149	250214-250232
1488	Aguacate	STEDDOM	200912	US	018	Título de Obtentor	1150	250214-250232
1871	Aguacate	MALUMA	281014	ZA	170	Título de Obtentor	1467	250216-250234
1185	Ajo	SAN MARQUEÑO	180210	MX	001	Título de Obtentor	0722	020412-020427
1410	Ajo	CALERENSE	161211	MX	001	Título de Obtentor	0947	040413-040428
1515	Ajo	DIAMANTE	241012	MX	001	Título de Obtentor	1091	081113-081128
1991	Ajonjolí	SESACO 34	100715	US	071	Título de Obtentor	1523	270516-270531
2027	Ajonjolí	SESACO 35	250915	US	071	Título de Obtentor	1524	270516-270531
2065	Ajonjolí	SESACO 38	021215	US	071	Constancia de Presentación		
2093	Ajonjolí	SESACO 36	280116	US	071	Constancia de Presentación		
2109	Ajonjolí	SESACO 37	260216	US	071	Constancia de Presentación		
2115	Ajonjolí	SESACO 39	310316	US	071	Constancia de Presentación		
0678	Alcachofa	SERENATA	060906	NL	006	Caducidad		
0679	Alcachofa	HARMONY	060906	HN/FR	217	Título de Obtentor	0379	140108-140123
1586	Alcachofa	NUN 4011	100413	NL	006	Título de Obtentor	1095	091213-091228
1828	Alcachofa	GREEN QUEEN	080814	NL	006	Título de Obtentor	1387	281015-281030
1336	Alfalfa	VALENTINA	250811	MX	090	Título de Obtentor	1018	070613-070631
1548	Alfalfa	USS 103	300113	MX	090	Título de Obtentor	1184	230914-230932
1549	Alfalfa	USS 101	300113	MX	090	Título de Obtentor	1185	230914-230932
1550	Alfalfa	USS 102	300113	MX	090	Título de Obtentor	1186	230914-230932
0036	Alga Verde	BERKELEY	120697	US	243	Dictamen Negativo		
0111	Algodón	DELTAPINE 20	230296	US	019	Caducidad		



Exp. (File)	Cultivo (Common name)	Denominación (Denomination)	Fecha de presentación (Application date) [ddmmyy]	País (Country)	Solicitante (Applicant)	Estatus (Status)	Título de Obtentor (Plant breeder's right title)	Fecha (date) Emisión-Vigencia (Granted-Valid to) [ddmmyy]
0112	Algodón	DP 5409	260296	US	019	Caducidad		
0113	Algodón	DP 5816	260296	US	019	Caducidad		
0114	Algodón	DP 5690	260296	US	019	Revocado	0057	270404-021209
0115	Algodón	DP 5461	260296	US	019	Caducidad		
0116	Algodón	DP 5415	260296	US	019	Revocado	0050	270404-021209
0117	Algodón	DELTAPINE 50	260296	US	019	Caducidad		
0118	Algodón	DELTAPINE 51	260296	US	019	Caducidad		
0119	Algodón	DP 5432	260296	US	019	Caducidad		
0140	Algodón	NuCOTN 33B	100496	US	019	Revocado	0058	270404-310712
0141	Algodón	NuCOTN 35B	100496	US	019	Revocado	0055	270404-280415
0235	Algodón	DP 20B	010299	US	019	Revocado	0060	270404-310712
0236	Algodón	DP 32B	010299	US	019	Caducidad		
0237	Algodón	DP 50B	010299	US	019	Caducidad		
0255	Algodón	DP 675	130599	US	019	Caducidad		
0256	Algodón	DP 428 B	130599	US	019	Revocado	0059	270404-021209
0257	Algodón	DP 458 B/RR	130599	US	019	Revocado	0056	270404-310712
0258	Algodón	DP 655 B RR	130599	US	019	Revocado	0051	270404-280415
0269	Algodón	SURE GROW 125 B/R	140999	US	019	Revocado	0054	270404-021209
0270	Algodón	SURE GROW 821	200999	US	019	Revocado	0052	270404-280415
0271	Algodón	SURE GROW 747	200999	US	019	Revocado	0053	270404-280415
0272	Algodón	DP 5557	200999	US	019	Caducidad		
0423	Algodón	JUAREZ 91	080101	MX	001	Desistimiento		
0442	Algodón	DP 5415 RR	060301	US	019	Revocado	0147	180205-290413
0443	Algodón	DP 5111	060301	US	019	Desistimiento		
0455	Algodón	DP 451 B/RR	010601	US	019	Revocado	0148	180205-290413
0517	Algodón	DP 448 B	280103	US	040	Revocado	0212	040705-280415
0518	Algodón	DP 565	280103	US	040	Revocado	0213	040705-280415
0556	Algodón	SUREGROW 105	040204	US	040	Revocado	0214	040705-290413
0558	Algodón	DP 491	100204	US	040	Revocado	0215	040705-290413
0559	Algodón	DP 449 BG/RR	100204	US	040	Revocado	0216	040705-290413
0617	Algodón	DP 555 BG/RR	190805	US	040	Revocado	0299	030706-090812
0662	Algodón	DP 434 RR	030706	US	040	Revocado	0315	271106-280415
0680	Algodón	DP 393	150906	US	040	Revocado	0344	070607-280415
0852	Algodón	DP 445 BG/RR	130208	US	040	Revocado	0597	140211-280415
0862	Algodón	FM 981LL	250208	AU/DE	066	Título de Obtentor	0602	140211-140226
0863	Algodón	FM 966LL	250208	AU/DE	066	Título de Obtentor	0596	140211-140226
0864	Algodón	FM 958LL	250208	AU/DE	066	Título de Obtentor	0601	140211-140226
0893	Algodón	DP 455 BG/RR	170408	US	040	Revocado	0598	140211-280415
0924	Algodón	DP 164 B2RF	280508	US	040	Título de Obtentor	0599	140211-140226
1021	Algodón	DP 167 RF	090209	US	040	Título de Obtentor	0682	090611-090626



Exp. (File)	Cultivo (Common name)	Denominación (Denomination)	Fecha de presentación (Application date) [ddmmyy]	País (Country)	Solicitante (Applicant)	Estatus (Status)	Título de Obtentor (Plant breeder's right title)	Fecha (date) Emisión-Vigencia (Granted-Valid to) [ddmmyy]
1103	Algodón	ST 4554B2RF	100809	US	084	Título de Obtentor	0742	020512-020527
1125	Algodón	FM 9180B2F	051009	AU/DE	174	Título de Obtentor	0740	020512-020527
1126	Algodón	FM 1880B2F	051009	AU	127	Título de Obtentor	0741	020512-020527
1144	Algodón	DP 0912 B2RF	091109	US	029	Título de Obtentor	0780	020712-020727
1145	Algodón	DP 0935 B2RF	091109	US	029	Título de Obtentor	0726	160412-160427
1146	Algodón	DP 0924 B2RF	091109	US	029	Título de Obtentor	0781	020712-020727
1147	Algodón	DP 161 B2RF	091109	US	029	Revocado	0727	160412-120417
1187	Algodón	DP 121RF	080310	US	029	Revocado	0728	160412-120317
1242	Algodón	ST 5458B2RF	081110	US	084	Título de Obtentor	1110	210114-210129
1243	Algodón	FM 9160B2F	081110	AU/DE	066	Título de Obtentor	1111	210114-210129
1244	Algodón	ST-4498B2RF	081110	US	084	Título de Obtentor	1112	210114-210129
1245	Algodón	FM 1740B2F	081110	AU/DE	066	Título de Obtentor	1113	210114-210129
1273	Algodón	DP 1034 B2RF	260111	US	029	Título de Obtentor	0982	240513-240528
1274	Algodón	DP 1044B2RF	260111	US	029	Título de Obtentor	0900	211112-211127
1275	Algodón	DP 1028 B2RF	260111	US	029	Título de Obtentor	0983	240513-240528
1276	Algodón	DP 1032 B2RF	260111	US	029	Título de Obtentor	0984	240513-240528
1280	Algodón	DP 0920 B2RF	210211	US	029	Título de Obtentor	0782	020712-020727
1281	Algodón	DP 0949 B2RF	210211	US	029	Título de Obtentor	0783	020712-020727
1339	Algodón	FM 9170B2F	240811	AU	127	Título de Obtentor	0914	220113-220128
1340	Algodón	ST 4288B2F	240811	US	084	Título de Obtentor	0915	220113-220128
1569	Algodón	FM 9250GL	120313	AU/DE	066	Título de Obtentor	1060	021013-021028
1574	Algodón	DP 1212 B2RF	230413	US	029	Título de Obtentor	1136	210114-210129
1575	Algodón	DP 1219 B2RF	230413	US	029	Título de Obtentor	1137	210114-210129
1701	Algodón	DP 1321 B2RF	171213	US	029	Título de Obtentor	1226	271014-271029
1932	Algodón	DP 1441 RF	250315	US	029	Título de Obtentor	1475	250216-250231
1933	Algodón	DP 1410 B2RF	250315	US	029	Título de Obtentor	1476	250216-250231
1934	Algodón	NG 1511 B2RF	250315	US	029	Título de Obtentor	1477	250216-250231
0037	Alstroemeria	LOIRIEON	120697	FR	100	Desistimiento		
0038	Alstroemeria	LOIRIDAU	120697	FR	100	Desistimiento		
0160	Alstroemeria	LOIRITEL	231097	FR	100	Desistimiento		
0162	Alstroemeria	LOIRICHA	231097	FR	100	Desistimiento		
0424	Alstroemeria	STALOREN	080101	NL	024	Revocado	0124	080205-100614
0425	Alstroemeria	STALAU LI	080101	NL	024	Revocado	0125	080205-100614
0426	Alstroemeria	STABECOR	080101	NL	024	Revocado	0126	080205-100614
0427	Alstroemeria	STAPRILAN	080101	NL	024	Revocado	0127	080205-100614
0428	Alstroemeria	STAPRILENE	080101	NL	024	Revocado	0128	080205-100614
0429	Alstroemeria	STAPRIVINA	080101	NL	024	Revocado	0129	080205-100614
0544	Alstroemeria	STAQUEEN	041103	NL	024	Título de Obtentor	0241	100805-100823
0640	Alstroemeria	ZALSASENAN	200406	NL	024	Revocado	0323	081206-290415
0641	Alstroemeria	ZALSAREST	200406	NL	024	Revocado	0324	081206-020614



Exp. (File)	Cultivo (Common name)	Denominación (Denomination)	Fecha de presentación (Application date) [ddmmyy]	País (Country)	Solicitante (Applicant)	Estatus (Status)	Título de Obtentor (Plant breeder's right title)	Fecha (date) Emisión-Vigencia (Granted-Valid to) [ddmmyy]
0642	Alstroemeria	ZALSANEM	200406	NL	024	Revocado	0322	081206-020614
0789	Alstroemeria	ZALSALAN	170707	NL	024	Revocado	0425	070708-210617
0790	Alstroemeria	ZALSACHIC	170707	NL	024	Título de Obtentor	0426	070708-070726
0816	Alstroemeria	ZALSAMON	061107	NL	024	Título de Obtentor	0484	230709-230727
0817	Alstroemeria	ZALSADEN	061107	NL	024	Revocado	0482	230709-020614
0818	Alstroemeria	ZALSAVUE	061107	NL	024	Título de Obtentor	0483	230709-230727
1211	Alstroemeria	ZALSASAM	280610	NL	024	Título de Obtentor	0750	090512-090530
1212	Alstroemeria	ZALSANAO	280610	NL	024	Título de Obtentor	0749	090512-090530
1213	Alstroemeria	ZALSALYN	280610	NL	024	Título de Obtentor	0748	090512-090530
1214	Alstroemeria	ZALSASOL	280610	NL	024	Título de Obtentor	0747	090512-090530
1881	Alstroemeria	TESLOVE	031214	NL	198	Título de Obtentor	1371	281015-281033
2608	Alstroemeria	ZALSAREDI	270218	NL	024	Jurídico		
0298	Amaranto	ROJITA	030100	MX	001	Título de Obtentor	0079	180804-180819
0299	Amaranto	NUTRISOL	030100	MX	001	Título de Obtentor	0080	180804-180819
0300	Amaranto	REVANCHA	030100	MX	001	Título de Obtentor	0081	180804-180819
1814	Amaranto	LAURA	250614	MX	133	Título de Obtentor	1380	281015-281030
1815	Amaranto	GABRIELA	250614	MX	133	Título de Obtentor	1381	281015-281030
0366	Andropogon	TUN-TUN	260500	MX	106	Revocado	0343	220507-200415
1292	Anisillo	SCARÚ	170311	MX	009	Título de Obtentor	1628	160117-160132
1440	Anisillo	SANI	080312	MX	009	Título de Obtentor	1633	160117-160132
0926	Anturio	RIJN 200106	300508	NL	041	Título de Obtentor	0468	180609-180627
0927	Anturio	RIJN 200310	300508	NL	041	Título de Obtentor	0469	180609-180627
0928	Anturio	RED KING	300508	NL	041	Título de Obtentor	0470	180609-180627
0929	Anturio	RIJN 199922	300508	NL	041	Título de Obtentor	0560	260710-260728
0930	Anturio	RIJN 200023	300508	NL	041	Revocado	0562	260710-071014
0940	Anturio	RIJN 199714	140708	NL	041	Revocado	0691	270611-071014
0942	Anturio	RIJN 200449	140708	NL	041	Título de Obtentor	0561	260710-260728
0943	Anturio	RIJN200219	140708	NL	041	Revocado	0559	260710-071014
0944	Anturio	RIJN 200430	140708	NL	041	Revocado	0558	260710-071014
0959	Anturio	ANTHEBENEX	180808	NL	008	Título de Obtentor	0623	140311-140329
0960	Anturio	ANTHCIMWI	180808	NL	008	Título de Obtentor	0624	140311-140329
0961	Anturio	ANTHURWAP	180808	NL	008	Título de Obtentor	0625	140311-140329
0962	Anturio	ANTHARYSIA	180808	NL	008	Título de Obtentor	0626	140311-140329
0963	Anturio	ANTHORBA	180808	NL	008	Revocado	0627	140311-260614
0964	Anturio	ANTHEQIWIK	180808	NL	008	Título de Obtentor	0628	140311-140329
0965	Anturio	ANTHARIZIK	180808	NL	008	Título de Obtentor	0629	140311-140329
0966	Anturio	ANTHATCL	180808	NL	008	Título de Obtentor	0630	140311-140329
0967	Anturio	ANTHAPEK	180808	NL	008	Revocado	0646	140411-260614
0968	Anturio	ANTHEPCI	180808	NL	008	Título de Obtentor	0631	140311-140329
0969	Anturio	ANTHABUYAM	180808	NL	008	Revocado	0632	140311-260614



Exp. (File)	Cultivo (Common name)	Denominación (Denomination)	Fecha de presentación (Application date) [ddmmyy]	País (Country)	Solicitante (Applicant)	Estatus (Status)	Título de Obtentor (Plant breeder's right title)	Fecha (date) Emisión-Vigencia (Granted-Valid to) [ddmmyy]
0970	Anturio	ANTHABUDON	180808	NL	008	Título de Obtentor	0633	140311-140329
0971	Anturio	ANTHOLYL	180808	NL	008	Título de Obtentor	0634	140311-140329
0972	Anturio	ANTHATXE	180808	NL	008	Título de Obtentor	0635	140311-140329
1581	Anturio	ANTHILDIL	160413	NL	008	Título de Obtentor	1124	210114-210132
1582	Anturio	ANTHCRAO	160413	NL	008	Título de Obtentor	1154	250214-250232
1753	Anturio	ANTHIMODI	100414	NL	008	Título de Obtentor	1286	051214-051232
1754	Anturio	ANTHINBOM	100414	NL	008	Título de Obtentor	1287	051214-051232
1755	Anturio	ANTHIMDAP	100414	NL	008	Título de Obtentor	1288	051214-051232
1756	Anturio	ANTHDINWAQ	100414	NL	008	Título de Obtentor	1289	051214-051232
1761	Anturio	ANTHCRAIXQ	240414	NL	008	Desistimiento		
1892	Anturio	ANTHCOPYLI	200115	NL	008	Título de Obtentor	1422	251115-251133
1893	Anturio	ANTHINFAM	200115	NL	008	Título de Obtentor	1423	251115-251133
1894	Anturio	ANTHIMYN	200115	NL	008	Título de Obtentor	1424	251115-251133
1895	Anturio	ANTHISXI	200115	NL	008	Título de Obtentor	1425	251115-251133
1999	Anturio	ANTHDASYM	040815	NL	008	Título de Obtentor	1526	230616-230634
2001	Anturio	ANTHCUFPA	040815	NL	008	Título de Obtentor	1485	250216-250234
2002	Anturio	ANTHDUNDAL	040815	NL	008	Caducidad		
2003	Anturio	ANTHDOZAJ	040815	NL	008	Título de Obtentor	1486	250216-250234
2004	Anturio	ANTHDATAM	040815	NL	008	Título de Obtentor	1487	250216-250234
2005	Anturio	ANTHCITOK	040815	NL	008	Título de Obtentor	1488	250216-250234
2006	Anturio	ANTHDOXIL	040815	NL	008	Título de Obtentor	1489	250216-250234
2007	Anturio	ANTHEPDAK	040815	NL	008	Título de Obtentor	1490	250216-250234
2008	Anturio	ANTHDUXH	040815	NL	008	Título de Obtentor	1491	250216-250234
2011	Anturio	ANTHDUBAQ	040815	NL	008	Título de Obtentor	1492	250216-250234
2060	Anturio	ANTHIOWIR	011215	NL	008	Título de Obtentor	1569	281016-281034
2061	Anturio	ANTHDOTXI	011215	NL	008	Título de Obtentor	1570	281016-281034
2062	Anturio	ANTHDRAZAJ	011215	NL	008	Caducidad		
2231	Anturio	ANTHERBI	250816	NL	008	Título de Obtentor	1766	181017-181035
2234	Anturio	ANTHERZEK	010916	NL	008	Título de Obtentor	1767	181017-181035
2235	Anturio	ANTHESBOL	010916	NL	008	Título de Obtentor	1768	181017-181035
2236	Anturio	ANTHEQIBO	010916	NL	008	Título de Obtentor	1769	181017-181035
2237	Anturio	ANTHECWIE	010916	NL	008	Título de Obtentor	1770	181017-181035
2262	Anturio	ANTHDUDKA	271016	NL	008	Título de Obtentor	1771	181017-181035
2265	Anturio	ANTHEWUCH	031116	NL	008	Título de Obtentor	1772	181017-181035
2266	Anturio	ANTHEUBP	031116	NL	008	Título de Obtentor	1773	181017-181035
2267	Anturio	ANTHEKDI	031116	NL	008	Examen de Forma		
2272	Anturio	ANTHELFI	081116	NL	008	Constancia de Presentación		
2374	Anturio	ANTHDOTFAN	270617	NL	008	Constancia de Presentación		
2577	Anturio	ANTHEVEX	201217	NL	008	Examen de Forma		
2578	Anturio	ANTHEUDAM	201217	NL	008	Examen de Forma		

Jurídico (Legal) / Examen de Forma (Formal Examination) / Constancia de Presentación (filling certificate) / Desistimiento (Withdrawn of Application) / Dictamen Negativo (Rejected Application) / Título de Obtentor (Plant breeder's right title) / Dominio Público (Public domain) / Revocado (Revoked) / Caducidad (Expiration).



Exp. (File)	Cultivo (Common name)	Denominación (Denomination)	Fecha de presentación (Application date) [ddmmyy]	País (Country)	Solicitante (Applicant)	Estatus (Status)	Título de Obtentor (Plant breeder's right title)	Fecha (date) Emisión-Vigencia (Granted-Valid to) [ddmmyy]
0707	Arándano	SWEETCRISP	271106	US	026	Título de Obtentor	0434	290808-290826
0710	Arándano	SNOWCHASER	301106	US	026	Título de Obtentor	0437	290808-290826
0711	Arándano	PRIMADONNA	301106	US	026	Título de Obtentor	0438	290808-290826
0734	Arándano	SOUTHERN BELLE	090307	US	026	Título de Obtentor	0439	290808-290826
0735	Arándano	SAPPHIRE	090307	US	026	Título de Obtentor	0435	290808-290826
0736	Arándano	EMERALD	090307	US	026	Título de Obtentor	0440	290808-290826
0737	Arándano	JEWEL	090307	US	026	Título de Obtentor	0436	290808-290826
0738	Arándano	SEBRING	090307	US	026	Título de Obtentor	0442	290808-290826
0739	Arándano	MILLENNIA	090307	US	026	Título de Obtentor	0441	290808-290826
0923	Arándano	HX	230508	US	196	Título de Obtentor	0878	221112-221130
0937	Arándano	DRISBLUETHREE	230608	US	005	Título de Obtentor	0507	170510-170528
0973	Arándano	DRISBLUETWO	260808	US	005	Título de Obtentor	0508	170510-170528
0974	Arándano	DRISBLUEONE	260808	US	005	Título de Obtentor	0510	170510-170528
1104	Arándano	C97-390	110809	AU	128	Título de Obtentor	0752	160512-160530
1105	Arándano	C99-42	110809	AU	128	Título de Obtentor	0753	160512-160530
1196	Arándano	ROCIO	200510	ES	089	Título de Obtentor	0800	060912-060930
1260	Arándano	DOLORES	021210	ES	089	Título de Obtentor	1232	271014-271032
1261	Arándano	CORONA	021210	ES	089	Título de Obtentor	0879	211112-211130
1262	Arándano	ROMERO	031210	ES	089	Título de Obtentor	0880	211112-211130
1286	Arándano	FLX-1	080311	US	093	Título de Obtentor	1017	070613-070631
1312	Arándano	BLUE MOON	220611	NZ	062	Título de Obtentor	0901	220113-220131
1313	Arándano	SUNSET BLUE	220611	NZ	062	Título de Obtentor	0902	220113-220131
1314	Arándano	BLUE BAYOU	220611	NZ	062	Título de Obtentor	0903	220113-220131
1315	Arándano	CENTRA BLUE	220611	NZ	062	Título de Obtentor	0904	220113-220131
1316	Arándano	SKY BLUE	220611	NZ	062	Título de Obtentor	0905	220113-220131
1391	Arándano	RIDLEY 1111	161211	AU	057	Título de Obtentor	1001	240513-240531
1392	Arándano	RIDLEY 1104	161211	AU	057	Título de Obtentor	1002	240513-240531
1470	Arándano	VENTURA	150512	US	049	Título de Obtentor	0930	270213-270231
1478	Arándano	FARTHING	270712	US	093	Título de Obtentor	1024	070613-070631
1479	Arándano	SCINTILLA	270712	US	093	Título de Obtentor	1025	070613-070631
1480	Arándano	FL 96 43	270712	US	093	Título de Obtentor	1026	070613-070631
1497	Arándano	C00-09	151012	AU/US	145	Título de Obtentor	1033	260713-260731
1530	Arándano	DRISBLUESIX	171212	US	005	Título de Obtentor	1115	210114-210132
1531	Arándano	DRISBLUEFOUR	171212	US	005	Título de Obtentor	1059	021013-021031
1538	Arándano	DRISBLUESEVEN	100113	US	005	Título de Obtentor	1151	250214-250232
1539	Arándano	DRISBLUEEIGHT	100113	US	005	Título de Obtentor	1326	270415-270433
1540	Arándano	DRISBLUEFIVE	100113	US	005	Título de Obtentor	1116	210114-210132
1543	Arándano	RIDLEY 1403	230113	AU	057	Título de Obtentor	1080	081113-081131
1708	Arándano	RIDLEY 0501	130114	AU	057	Título de Obtentor	1571	281016-281034
1718	Arándano	TH929	140214	US	233	Título de Obtentor	1462	190116-190134



Exp. (File)	Cultivo (Common name)	Denominación (Denomination)	Fecha de presentación (Application date) [ddmmyy]	País (Country)	Solicitante (Applicant)	Estatus (Status)	Título de Obtentor (Plant breeder's right title)	Fecha (date) Emisión-Vigencia (Granted-Valid to) [ddmmyy]
1744	Arándano	FL01173	020414	US	026	Título de Obtentor	1340	140815-140833
1745	Arándano	FL04235	030414	US	026	Título de Obtentor	1339	140815-140833
1746	Arándano	FL05627	030414	US	026	Título de Obtentor	1341	140815-140833
1747	Arándano	FL0240	030414	US	026	Título de Obtentor	1342	140815-140833
1748	Arándano	FL03291	030414	US	026	Título de Obtentor	1343	140815-140833
1775	Arándano	DRISBLUENINE	080514	US	005	Título de Obtentor	1320	250315-250333
1796	Arándano	DRISBLUETHIRTEEN	280514	US	005	Título de Obtentor	1334	140815-140833
1802	Arándano	DRISBLUETWELVE	030614	US	005	Título de Obtentor	1418	251115-251133
1817	Arándano	DRISBLUETEN	030714	US	005	Título de Obtentor	1321	250315-250333
1866	Arándano	FL98-325	161014	US	026	Título de Obtentor	1554	250716-250734
1872	Arándano	RIDLEY 1812	291014	AU	057	Título de Obtentor	1518	270516-270534
1888	Arándano	RIDLEY 3402	151214	AU	057	Título de Obtentor	1519	270516-270534
1992	Arándano	FCM12-097	100715	US	049	Título de Obtentor	1625	191216-191234
1993	Arándano	FF04-14	100715	US	049	Título de Obtentor	1626	191216-191234
2016	Arándano	DRISBLUEFOURTEEN	270815	US	005	Título de Obtentor	1515	270516-270534
2025	Arándano	RIDLEY 4514	140915	AU	057	Título de Obtentor	1688	260417-260435
2042	Arándano	EB 12-19	091015	AU	030	Título de Obtentor	1784	141117-141135
2043	Arándano	EB 8 46	091015	AU	030	Título de Obtentor	1785	141117-141135
2044	Arándano	EB 8 42	091015	AU	030	Título de Obtentor	1689	260417-260435
2045	Arándano	EB 8 17	091015	AU	030	Título de Obtentor	1690	260417-260435
2046	Arándano	EB 8 1	091015	AU	030	Título de Obtentor	1752	120917-120935
2106	Arándano	FCM12-045	260216	US	049	Título de Obtentor	1742	120917-120935
2107	Arándano	FCM12-131	260216	US	049	Título de Obtentor	1743	120917-120935
2108	Arándano	FCM12-087	260216	US	049	Constancia de Presentación		
2110	Arándano	A132 926	010316	US	248	Constancia de Presentación		
2209	Arándano	EB 9 2	090816	AU	030	Constancia de Presentación		
2210	Arándano	EB 8 50	090816	AU	030	Constancia de Presentación		
2211	Arándano	EB 10 1	090816	AU	030	Constancia de Presentación		
2212	Arándano	EB 9 12	090816	AU	030	Constancia de Presentación		
2269	Arándano	DRISBLUEFIFTEEN	041116	US	005	Título de Obtentor	1738	120917-120935
2345	Arándano	FCM 12-038	050417	US	049	Constancia de Presentación		
2346	Arándano	FF03-178	050417	US	049	Constancia de Presentación		
2388	Arándano	FF03-015	210717	US	049	Constancia de Presentación		
2428	Arándano	Velluto Blue	031017	NZ	062	Constancia de Presentación		
2480	Arándano	Ridley 1212	291117	AU	057	Examen de Forma		
2558	Arándano	Blue Ribbon	141217	US	049	Examen de Forma		
2603	Arándano	NS13-1	260218	AU	161	Examen de Forma		
2604	Arándano	NS14-3	260218	AU	161	Examen de Forma		
2607	Arándano	C03-158	280218	AU/US	145	Examen de Forma		
0150	Arroz	ANIMAS A-97	280797	MX	001	Título de Obtentor	0047	180304-180319



Exp. (File)	Cultivo (Common name)	Denominación (Denomination)	Fecha de presentación (Application date) [ddmmyy]	País (Country)	Solicitante (Applicant)	Estatus (Status)	Título de Obtentor (Plant breeder's right title)	Fecha (date) Emisión-Vigencia (Granted-Valid to) [ddmmyy]
0296	Arroz	TOMATLAN A-97	030100	MX	001	Caducidad		
0331	Arroz	SABANERO A-95	030100	MX	001	Caducidad		
0332	Arroz	TEMPORALERO A-95	030100	MX	001	Dominio Público	0084	180804-180811
0339	Arroz	MORELOS A-92	030100	MX	001	Dominio Público	0085	180804-180807
0340	Arroz	MORELOS A-98	030100	MX	001	Dictamen Negativo		
0985	Arroz	MORELOS A-06	080908	MX	001	Título de Obtentor	0647	140411-140426
1011	Arroz	TRES RIOS A-06	011208	MX	001	Título de Obtentor	0723	020412-020427
1241	Arroz	QM1003	291010	DE	173	Título de Obtentor	0819	130912-130927
1322	Arroz	MORELOS A-08	280611	MX	001	Título de Obtentor	0853	161012-161027
1400	Arroz	EL SILVERIO	161211	MX	001	Título de Obtentor	0942	040413-040428
1465	Arroz	MORELOS A2010	030512	MX	001	Título de Obtentor	0968	040413-040428
1482	Arroz	KOSI A08	070912	MX	001	Título de Obtentor	1041	270813-270828
1516	Arroz	CHOCA A 05	241012	MX	001	Título de Obtentor	1160	250214-250229
1680	Arroz	PAPALOAPAN A 04	081113	MX	001	Título de Obtentor	1528	230616-230631
1684	Arroz	CHONTALPA A 04	081113	MX	001	Título de Obtentor	1529	230616-230631
1687	Arroz	AZTECAS	081113	MX	001	Título de Obtentor	1447	190116-190131
1958	Arroz	INIFLAR R	210515	MX	001	Título de Obtentor	1794	181217-181232
1959	Arroz	INIFLAR RT	210515	MX	001	Título de Obtentor	1795	181217-181232
2251	Arroz	MORELOS A-2016	031016	MX	001	Título de Obtentor	1744	120917-120932
2423	Arroz	PACIFICO FL15	051017	MX	001	Constancia de Presentación		
2424	Arroz	GOLFO FL16	051017	MX	001	Constancia de Presentación		
0148	Avena	KARMA	280797	MX	001	Título de Obtentor	0294	240406-240421
0149	Avena	AVEMEX	280797	MX	001	Título de Obtentor	0295	240406-240421
0513	Avena	CUSARARE	131202	MX	001	Título de Obtentor	0270	141105-141120
0688	Avena	TURQUESA	011106	MX	001	Título de Obtentor	0339	210507-210522
0001	Azucena	SIBERIA	191296	NL	227	Revocado	0003	280502-190401
1250	Azucena	LESOTHO	261110	NL	238	Título de Obtentor	0831	161012-161030
2174	Azucena	TABLEDANCE	280616	NL	207	Título de Obtentor	1705	190617-190635
2133	Berenjena	NICKY	220416	NL	015	Constancia de Presentación		
0374	Brachiaria	MULATO	110700	MX	106	Título de Obtentor	0342	220507-220525
0587	Brachiaria	MULATO II	100904	MX	106	Título de Obtentor	0325	080107-080125
0589	Brachiaria	MIXE LN 45	290904	MX	075	Revocado	0307	081106-110510
0837	Brachiaria	MIXE DRWN 8A	280108	MX	075	Título de Obtentor	0487	070909-070927
0838	Brachiaria	MIXE DRWN 12	280108	MX	075	Título de Obtentor	0488	070909-070927
0839	Brachiaria	MIXE DRWN 69	280108	MX	075	Título de Obtentor	0489	070909-070927
0840	Brachiaria	MIXE LNN 56	280108	MX	075	Título de Obtentor	0490	070909-070927
1224	Brachiaria	CIAT BR02/1718	200810	CO	086	Título de Obtentor	0997	240513-240531
1225	Brachiaria	CIAT BR02/1752	200810	CO	086	Título de Obtentor	0998	240513-240531
1226	Brachiaria	CIATBR02/0465	200810	CO	086	Título de Obtentor	0999	240513-240531
1227	Brachiaria	CIATBR02/1794	200810	CO	086	Título de Obtentor	1000	240513-240531



Exp. (File)	Cultivo (Common name)	Denominación (Denomination)	Fecha de presentación (Application date) [ddmmyy]	País (Country)	Solicitante (Applicant)	Estatus (Status)	Título de Obtentor (Plant breeder's right title)	Fecha (date) Emisión-Vigencia (Granted-Valid to) [ddmmyy]
1808	Brachiaria	CONVERT 431	170614	MX	010	Título de Obtentor	1330	140815-140833
1809	Brachiaria	CONVERT 330	170614	MX	010	Título de Obtentor	1331	140815-140833
1939	Brachiaria	BRS PAIAGUÁS	300315	BR	130	Título de Obtentor	1557	300816-300834
0034	Brócoli	KI-13	050697	JP	267	Caducidad		
1329	Brócoli	BRL511128	120711	US	003	Título de Obtentor	0906	220113-220128
1330	Brócoli	BRM511162	120711	US	003	Título de Obtentor	0907	220113-220128
1331	Brócoli	B1639	120711	US	003	Título de Obtentor	0908	220113-220128
1652	Brócoli	BC1710	220813	US	003	Título de Obtentor	1196	230914-230929
1779	Brócoli	BC1611	130514	US	003	Título de Obtentor	1398	281015-281030
1789	Brócoli	BRE511160SC	160514	US	003	Título de Obtentor	1251	191114-191129
1790	Brócoli	BRL511208SC	160514	US	003	Título de Obtentor	1252	191114-191129
1791	Brócoli	SV1771BL	160514	US	003	Título de Obtentor	1253	191114-191129
0395	Buganvilia	SAN FRANCISCO	070900	MX	189	Título de Obtentor	0028	021003-021021
0660	Buganvilia	VERA PINK	030706	NL	041	Título de Obtentor	0403	110308-110326
0661	Buganvilia	VERA DEEP PURPLE	030706	NL	041	Título de Obtentor	0402	110308-110326
0941	Buganvilia	RIJNBO710	140708	NL	041	Título de Obtentor	0557	260710-260728
2079	Cacahuete	MM55	291215	MX	099	Constancia de Presentación		
2080	Cacahuete	MMS7	291215	MX	099	Constancia de Presentación		
2081	Cacahuete	MMS3	291215	MX	099	Constancia de Presentación		
2082	Cacahuete	BP7	200116	MX	117	Constancia de Presentación		
2083	Cacahuete	BP8	200116	MX	117	Constancia de Presentación		
2084	Cacahuete	BP9	200116	MX	117	Constancia de Presentación		
2312	Cacahuete	MMS9	191216	MX	099	Examen de Forma		
1573	Cacao	CARMELO	230413	MX	176	Título de Obtentor	1036	260713-260731
2344	Cacao	REGALO DE DIOS	040417	MX	001	Título de Obtentor	1799	181217-181235
2350	Cacao	LACANDON	260417	MX	001	Título de Obtentor	1800	181217-181235
2360	Cacao	CAERI 3	220517	MX	001	Título de Obtentor	1801	181217-181235
2363	Cacao	CAERI 2	220517	MX	001	Constancia de Presentación		
2365	Cacao	CAERI 1	220517	MX	001	Constancia de Presentación		
0259	Café	ORO AZTECA	250599	MX	001	Título de Obtentor	0046	180304-180322
1610	Café	MARSELL	150513	MX/FR	168	Título de Obtentor	1233	271014-271032
1878	Café	QUESTLANSASE	051214	MX	009	Título de Obtentor	1414	281015-281033
1883	Café	CX 2720	181214	CO	157	Dictamen Negativo		
1919	Café	CU1812	181214	CO	157	Dictamen Negativo		
2483	Café	MUNDOMAYA	051217	MX	114	Examen de Forma		
2484	Café	PAKAL	051217	MX	114	Examen de Forma		
2485	Café	OLMECA	051217	MX	114	Examen de forma		
0584	Cala	RED DESIRE	020904	NL	258	Caducidad		
1940	Cala	DEJA VÚ	220415	MX	009	Título de Obtentor	1478	250216-250234
0353	Calabaza	FITOMEX STG	210100	MX	009	Caducidad		



Exp. (File)	Cultivo (Common name)	Denominación (Denomination)	Fecha de presentación (Application date) [ddmmyy]	País (Country)	Solicitante (Applicant)	Estatus (Status)	Título de Obtentor (Plant breeder's right title)	Fecha (date) Emisión-Vigencia (Granted-Valid to) [ddmmyy]
0655	Calabaza	ZGY 47 5014	140606	US	003	Caducidad		
0771	Calabaza	ZGY 47-5014	020707	US	003	Título de Obtentor	0461	030309-030324
1571	Calabaza	DESERT	090413	NL	042	Título de Obtentor	1152	250214-250229
1774	Calabaza	ALESSANDRA	220414	NL	042	Título de Obtentor	1338	140815-140830
0631	Calabaza bola	CUE BALL	091205	US/MX	131	Título de Obtentor	0392	220208-220223
2354	Calabaza halloween	BRUJITA	220517	MX	009	Título de Obtentor	1790	181217-181232
2355	Calabaza india	GENEROSA	220517	MX	009	Título de Obtentor	1791	181217-181232
2356	Calabaza india	LUCY	220517	MX	009	Título de Obtentor	1792	181217-181232
0630	Calabaza zuchinni	ORION	091205	US/MX	131	Título de Obtentor	0391	220208-220223
0999	Calabaza zuchinni	ZGY1301027	241008	US	003	Título de Obtentor	0672	090611-090626
1377	Calabaza zuchinni	PS 13067464	151211	US	003	Título de Obtentor	0909	220113-220128
1378	Calabaza zuchinni	ZGY1301081	151211	US	003	Título de Obtentor	0910	220113-220128
2357	Calabaza zuchinni	STAR	220517	MX	009	Título de Obtentor	1793	181217-181232
1309	Canola	CENTENARIO	200511	MX	001	Título de Obtentor	1038	270813-270828
1317	Canola	ORTEGON	280611	MX	001	Título de Obtentor	0848	161012-161027
1318	Canola	CANORTE 2010	280611	MX	001	Título de Obtentor	0849	161012-161027
1319	Canola	CANOMEX	280611	MX	001	Título de Obtentor	0850	161012-161027
1320	Canola	AZTECAN.	280611	MX	001	Título de Obtentor	0851	161012-161027
0402	Caña de Azúcar	ZABALA	151200	MX	182	Título de Obtentor	0491	281009-281024
2137	Caña de Azúcar	MexSFC 95-46	160516	MX	025	Título de Obtentor	1655	010317-010332
2138	Caña de Azúcar	AteMex 96-40	160516	MX	025	Título de Obtentor	1656	010317-010332
2139	Caña de Azúcar	ICPMex 92-1420	160516	MX	025	Título de Obtentor	1657	010317-010332
2140	Caña de Azúcar	LGMex 92-156	160516	MX	025	Título de Obtentor	1658	010317-010332
2141	Caña de Azúcar	LTMex 93-354	160516	MX	025	Título de Obtentor	1659	010317-010332
2142	Caña de Azúcar	LTMex 94-2	160516	MX	025	Título de Obtentor	1660	010317-010332
2143	Caña de Azúcar	LTMex 96-10	160516	MX	025	Título de Obtentor	1661	010317-010332
2144	Caña de Azúcar	Mex 91-117	160516	MX	025	Título de Obtentor	1662	010317-010332
2145	Caña de Azúcar	Mex 91-662	160516	MX	025	Título de Obtentor	1663	010317-010332
2146	Caña de Azúcar	Mex 95-03	160516	MX	025	Título de Obtentor	1664	010317-010332
2147	Caña de Azúcar	Mex 95-27	160516	MX	025	Título de Obtentor	1665	010317-010332
2148	Caña de Azúcar	Mex 95-59	160516	MX	025	Título de Obtentor	1666	010317-010332
2149	Caña de Azúcar	Mex 94-8	160516	MX	025	Título de Obtentor	1667	010317-010332
2150	Caña de Azúcar	Mex 96-35	160516	MX	025	Título de Obtentor	1668	010317-010332
2151	Caña de Azúcar	Mex 96-52	160516	MX	025	Título de Obtentor	1669	010317-010332
2152	Caña de Azúcar	Mex 96-60	160516	MX	025	Título de Obtentor	1670	010317-010332
2153	Caña de Azúcar	Mex 97-20	160516	MX	025	Título de Obtentor	1671	010317-010332
2154	Caña de Azúcar	MotzMex 92-207	160516	MX	025	Título de Obtentor	1672	010317-010332
2155	Caña de Azúcar	MotzMex 00-3461	160516	MX	025	Título de Obtentor	1673	010317-010332
2156	Caña de Azúcar	MotzMex 01-403	160516	MX	025	Título de Obtentor	1674	010317-010332



Exp. (File)	Cultivo (Common name)	Denominación (Denomination)	Fecha de presentación (Application date) [ddmmyy]	País (Country)	Solicitante (Applicant)	Estatus (Status)	Título de Obtentor (Plant breeder's right title)	Fecha (date) Emisión-Vigencia (Granted-Valid to) [ddmmyy]
1270	Caoba	BACALAR 1	211210	MX	001	Dictamen Negativo		
1128	Cártamo	RC-1033-L	091009	MX	001	Título de Obtentor	0839	161012-161027
1129	Cártamo	RC-1005-L	091009	MX	001	Título de Obtentor	0840	161012-161027
1130	Cártamo	RC-1002-L	091009	MX	001	Título de Obtentor	0841	161012-161027
1131	Cártamo	CIANO-OL	091009	MX	001	Título de Obtentor	0842	161012-161027
1132	Cártamo	CIANO-LIN	091009	MX	001	Título de Obtentor	0843	161012-161027
1159	Cártamo	S-334	141209	US	224	Título de Obtentor	0976	240513-240528
1683	Cártamo	GUAYALEJO	081113	MX	001	Título de Obtentor	1238	271014-271029
1923	Cártamo	CHEY OL	270215	MX	001	Título de Obtentor	1448	190116-190131
2185	Cártamo	PROMESA	200716	MX	001	Título de Obtentor	1796	181217-181232
2420	Cártamo	SEMAY OL	051017	MX	001	Constancia de Presentación		
0234	Cebada	GABYOTA	220199	MX	190	Título de Obtentor	0048	190304-190319
0632	Cebada	ADABELLA	161205	MX	001	Título de Obtentor	0321	301106-301121
0633	Cebada	ARMIDA	161205	MX	001	Título de Obtentor	0296	300506-300521
0634	Cebada	ALINA	161205	MX	001	Título de Obtentor	0297	300506-300521
1962	Cebada	DOÑA JOSEFA M08	270515	MX	199	Título de Obtentor	1431	081215-081230
2077	Cebada	MARAVILLA	181215	MX	001	Título de Obtentor	1606	281116-281131
2243	Cebada	GABYAN95	130916	MX	027	Título de Obtentor	1819	230218-230233
2244	Cebada	ALICIAN221	130916	MX	027	Título de Obtentor	1820	230218-230233
2305	Cebada	BRENNUS	161216	MX	081	Examen de Forma		
2306	Cebada	EXPLORER	161216	MX	081	Dictamen Negativo		
2307	Cebada	PRUNELLA	161216	MX	081	Examen de Forma		
2308	Cebada	TRAVELER	161216	MX	081	Dictamen Negativo		
2377	Cebada	MEZTLI	280617	MX	081	Jurídico		
0267	Cebolla	MARIANA UACH93	010799	MX	236	Título de Obtentor	0281	170106-170121
0357	Cebolla	MARQUESA	010300	MX	080	Dictamen Negativo		
1106	Cebolla	WYL 77-5128A	190809	US	003	Título de Obtentor	0751	090512-090527
1107	Cebolla	WYL 77-5168B	190809	US	003	Título de Obtentor	0711	020412-020427
1108	Cebolla	EX 07716000	190809	US	003	Título de Obtentor	0712	020412-020427
1122	Cebolla	BLANCA MORELOS	020909	MX	001	Título de Obtentor	0724	020412-020427
1612	Cebolla	FLORENTINA	050613	NL	006	Título de Obtentor	1156	250214-250229
1643	Cebolla	BLANCA MONTEJO	170713	NL	006	Título de Obtentor	1158	250214-250229
1648	Cebolla	DULCIANA	060813	NL	006	Desistimiento		
1715	Cebolla	RHEA	280114	NL	006	Título de Obtentor	1267	191114-191129
1758	Cebolla	PLETHORA	110414	NL	006	Título de Obtentor	1277	191114-191129
2010	Cebolla	VULKANA	040815	NL	006	Título de Obtentor	1567	210916-210931
2026	Cebolla	SOFIRE	250915	NL	006	Título de Obtentor	1568	210916-210931
0538	Cebollín	GREEN BANNER	290703	MX	226	Título de Obtentor	0692	040711-040726
1649	Cebollín	SV4522NB	220813	US	003	Título de Obtentor	1397	281015-281030
1271	Cedro Rojo	CEPALMAR 555	211210	MX	001	Dictamen Negativo		

Jurídico (Legal) / Examen de Forma (Formal Examination) / Constancia de Presentación (filling certificate) / Desistimiento (Withdrawn of Application) / Dictamen Negativo (Rejected Application) / Título de Obtentor (Plant breeder's right title) / Dominio Público (Public domain) / Revocado (Revoked) / Caducidad (Expiration).



Exp. (File)	Cultivo (Common name)	Denominación (Denomination)	Fecha de presentación (Application date) [ddmmyy]	País (Country)	Solicitante (Applicant)	Estatus (Status)	Título de Obtentor (Plant breeder's right title)	Fecha (date) Emisión-Vigencia (Granted-Valid to) [ddmmyy]
0523	Cempoalxóchitl	XANTHO50011	240403	US	218	Título de Obtentor	0408	090408-090423
1291	Cempoalxóchitl	TECHCE	170311	MX	009	Título de Obtentor	1627	160117-160132
1376	Cempoalxóchitl	FESC1	141211	MX	047	Caducidad		
1423	Cempoalxóchitl	LIMON	260112	MX	009	Título de Obtentor	1629	160117-160132
1424	Cempoalxóchitl	LAGUNA	260112	MX	009	Título de Obtentor	1630	160117-160132
0156	Cerezo	GI 148/2	040997	CA	103	Título de Obtentor	0035	111203-111221
0210	Cerezo	GI 148/1	021098	CA	103	Título de Obtentor	0036	111203-111221
0473	Cerezo	GI 195/2	280202	CA	103	Título de Obtentor	0150	230205-230223
1193	Chabacano	SUAPRININE	120410	US	022	Título de Obtentor	0818	130912-130930
1282	Chayote	CAMPIÑA	220211	MX	020	Título de Obtentor	0855	251012-251027
1283	Chayote	CAÑITAS	220211	MX	020	Título de Obtentor	0856	251012-251027
1284	Chayote	VENTLALI	220211	MX	020	Título de Obtentor	0857	251012-251027
1740	Chayote	H387 07	310314	MX	147	Título de Obtentor	1344	140815-140830
2609	Chayote	PERLA NEGRA (SHEJORAH)	060318	MX	147	Jurídico		
1662	Chía	SAHI ALBA 914	200913	US	272	Constancia de Presentación		
0779	Chile	HCY 1141001	090707	US	003	Título de Obtentor	0530	210610-210625
0780	Chile	HAP 1141005	090707	US	003	Título de Obtentor	0531	210610-210625
1184	Chile Ancho	AM-VR	110210	MX	001	Título de Obtentor	0725	020412-020427
1298	Chile Ancho	AP-VR	280411	MX	001	Título de Obtentor	0846	161012-161027
1766	Chile Ancho	EBANO	250414	US	046	Título de Obtentor	1377	281015-281030
1920	Chile Ancho	HAM14F	270215	MX	001	Título de Obtentor	1441	190116-190131
1922	Chile Ancho	HAP14F	270215	MX	001	Título de Obtentor	1443	190116-190131
2385	Chile ancho	HAPFD1300	180717	US	003	Jurídico		
2386	Chile ancho	CARRANZA	180717	US	003	Jurídico		
2422	Chile ancho	AP3526	051017	MX	001	Constancia de Presentación		
2425	Chile ancho	AP30010	051017	MX	001	Constancia de Presentación		
0514	Chile guajillo	DON RAMON	131202	MX	001	Título de Obtentor	0300	121006-121021
0515	Chile guajillo	DON LUIS	131202	MX	001	Título de Obtentor	0301	121006-121021
1299	Chile guajillo	VR-91	280411	MX	001	Título de Obtentor	0847	161012-161027
1921	Chile guajillo	HMG14E	270215	MX	001	Título de Obtentor	1442	190116-190131
1077	Chile Habanero	MAYAPAN	050609	MX	001	Título de Obtentor	0663	090611-090626
1135	Chile Habanero	JAGUAR	221009	MX	001	Título de Obtentor	0664	090611-090626
1160	Chile Habanero	MAYAN CHAN	171209	MX	043	Caducidad		
1161	Chile Habanero	MAYAN CHAC	171209	MX	043	Caducidad		
1162	Chile Habanero	MAYAN KISIN	171209	MX	043	Caducidad		
1163	Chile Habanero	MAYAN BA' ALCHE'	171209	MX	043	Caducidad		
1164	Chile Habanero	MAYAN IXCHEL	171209	MX	043	Caducidad		
1165	Chile Habanero	MAYAN EK	171209	MX	043	Título de Obtentor	0822	051012-051027
1166	Chile Habanero	MAYAN KAUIL	171209	MX	043	Caducidad		
1167	Chile Habanero	MAYAN K' IIN	171209	MX	043	Título de Obtentor	0823	051012-051027



Exp. (File)	Cultivo (Common name)	Denominación (Denomination)	Fecha de presentación (Application date) [ddmmyy]	País (Country)	Solicitante (Applicant)	Estatus (Status)	Título de Obtentor (Plant breeder's right title)	Fecha (date) Emisión-Vigencia (Granted-Valid to) [ddmmyy]
1514	Chile Habanero	CALAKMUL	241012	MX	001	Título de Obtentor	1090	081113-081128
1825	Chile Habanero	MAYAN BOOX IIK	050814	MX	043	Título de Obtentor	1368	281015-281030
2123	Chile habanero	PX-11459057	110416	US	003	Título de Obtentor	1709	190617-190632
2124	Chile habanero	HHA1141124	110416	US	003	Título de Obtentor	1710	190617-190632
2426	Chile habanero	Kisin	051017	MX	043	Jurídico		
0358	Chile jalapeño	MAGNIFICO	010300	MX	080	Caducidad		
0359	Chile jalapeño	MTM	010300	MX	080	Caducidad		
0360	Chile jalapeño	MS-JB	010300	MX	080	Título de Obtentor	0273	301105-301120
0403	Chile jalapeño	CENTAURO	080101	MX	001	Título de Obtentor	0165	210405-210420
1463	Chile jalapeño	KOHUNLICH	030512	MX	001	Título de Obtentor	1083	081113-081128
1645	Chile jalapeño	PS11411037	010813	US	003	Título de Obtentor	1191	230914-230929
1676	Chile jalapeño	FUNDADOR	251013	NL	006	Título de Obtentor	1204	230914-230929
1677	Chile jalapeño	EMPERADOR	251013	NL	006	Título de Obtentor	1205	230914-230929
1799	Chile jalapeño	SJR1141020	040614	US	003	Título de Obtentor	1400	281015-281030
1800	Chile jalapeño	SV3198HJ	040614	US	003	Título de Obtentor	1401	281015-281030
1804	Chile jalapeño	SV0045HJ	180614	US	003	Título de Obtentor	1464	250216-250231
1805	Chile jalapeño	SV7017HJ	180614	US	003	Título de Obtentor	1465	250216-250231
1806	Chile jalapeño	HJAFD1183	180614	US	003	Título de Obtentor	1402	281015-281030
1807	Chile jalapeño	HJAFD1188	180614	US	003	Título de Obtentor	1403	281015-281030
1826	Chile jalapeño	SJR1141160	110814	US	003	Título de Obtentor	1404	281015-281030
1827	Chile jalapeño	HJA1141061	110814	US	003	Título de Obtentor	1405	281015-281030
2091	Chile jalapeño	DANTE	260116	US	046	Constancia de Presentación		
2121	Chile jalapeño	PAPANTLA	110416	US	003	Título de Obtentor	1650	230217-230232
2122	Chile jalapeño	HJAFD1187	110416	US	003	Título de Obtentor	1616	281116-281131
2125	Chile jalapeño	BECAN	110416	US	003	Título de Obtentor	1617	281116-281131
2126	Chile jalapeño	HSFFD100794649	110416	US	003	Título de Obtentor	1618	281116-281131
2127	Chile jalapeño	SSFFD100794312	110416	US	003	Título de Obtentor	1619	281116-281131
2191	Chile jalapeño	SV8066HJ	290716	US	003	Título de Obtentor	1753	120917-120932
2192	Chile jalapeño	SJR1141137	290716	US	003	Título de Obtentor	1711	190617-190632
2274	Chile jalapeño	ORIZABA	111116	US	046	Constancia de Presentación		
2281	Chile jalapeño	EVERMAN	111116	US	046	Constancia de Presentación		
2467	Chile jalapeño	TZOTZIL	241117	US	003	Examen de Forma		
2468	Chile jalapeño	SJR1141172	241117	US	003	Examen de Forma		
2469	Chile jalapeño	HJAFD1292	241117	US	003	Examen de Forma		
2564	Chile jalapeño	MAPIMI	181217	US	003	Examen de Forma		
1156	Chile Manzano	GRAJALES st	161209	MX	009	Título de Obtentor	0706	010312-010327
1749	Chile Manzano	CLARIS	080414	MX	009	Título de Obtentor	1327	270415-270430
1750	Chile Manzano	JHOS	080414	MX	009	Título de Obtentor	1298	260115-260130
1751	Chile Manzano	DALI	080414	MX	009	Título de Obtentor	1299	260115-260130



Exp. (File)	Cultivo (Common name)	Denominación (Denomination)	Fecha de presentación (Application date) [ddmmyy]	País (Country)	Solicitante (Applicant)	Estatus (Status)	Título de Obtentor (Plant breeder's right title)	Fecha (date) Emisión-Vigencia (Granted-Valid to) [ddmmyy]
1803	Chile Manzano	MARUCA	100614	MX	009	Título de Obtentor	1351	140815-140830
1877	Chile Manzano	YOLI	051214	MX	009	Título de Obtentor	1413	281015-281030
1545	Chile pasilla	HPA 1141047	240113	US	003	Título de Obtentor	1050	270813-270828
1546	Chile pasilla	PS 11423700	240113	US	003	Título de Obtentor	1051	270813-270828
1651	Chile pasilla	HJA1141078	220813	US	003	Título de Obtentor	1195	230914-230929
2565	Chile pasilla	SOMBRERETE	181217	US	003	Examen de Forma		
2567	Chile pasilla	ZHPFD1007944910	181217	US	003	Examen de Forma		
0656	Chile pimienta	HSE 114 1018	140606	US	003	Caducidad		
0721	Chile pimienta	SBR 28-1244	211206	US	003	Caducidad		
0722	Chile pimienta	SBR28-1220	211206	US	003	Caducidad		
0770	Chile pimienta	HSE 1141018	020707	US	003	Título de Obtentor	0528	210610-210625
0773	Chile pimienta	SBR 28-1244	090707	US	003	Título de Obtentor	0529	210610-210625
0781	Chile pimienta	SBR 281220	090707	US	003	Título de Obtentor	0532	210610-210625
0809	Chile pimienta	SBY 281125	191007	US	003	Título de Obtentor	0533	210610-210625
0811	Chile pimienta	SBR281178	191007	US	003	Título de Obtentor	0534	150710-150725
1018	Chile pimienta	DARSENA	030209	US	003	Título de Obtentor	0673	090611-090626
1020	Chile pimienta	SBR281266	030209	US	003	Título de Obtentor	0675	090611-090626
1203	Chile pimienta	IMAGINATION	070610	US	003	Título de Obtentor	0760	060612-060627
1204	Chile pimienta	SBR 99-1260	140610	US	003	Título de Obtentor	0761	060612-060627
1205	Chile pimienta	SBY 99-1201	140610	US	003	Título de Obtentor	0810	130912-130927
1219	Chile pimienta	SVEN	210710	NL	015	Título de Obtentor	0858	251012-251027
1220	Chile pimienta	LUDWIKA	210710	NL	015	Dominio Público	0859	251012-081117
1221	Chile pimienta	VALKIRIA	210710	NL	015	Título de Obtentor	0979	240513-240528
1279	Chile pimienta	HUMAYA	170211	NL	015	Título de Obtentor	0980	240513-240528
1335	Chile pimienta	AVANTE	220711	NL	015	Título de Obtentor	0981	240513-240528
1362	Chile pimienta	REDWING	241111	NL	015	Dominio Público	0861	251012-201115
1422	Chile pimienta	HAP1141128	200112	US	003	Título de Obtentor	0939	040413-040428
1572	Chile pimienta	E20S10880	090413	NL	042	Título de Obtentor	1153	250214-250229
1650	Chile pimienta	PS 16364212	220813	US	003	Título de Obtentor	1194	230914-230929
1698	Chile pimienta	E20S4216	131213	NL	042	Título de Obtentor	1208	230914-230929
1716	Chile pimienta	REDLINE	170114	NL	015	Título de Obtentor	1296	051214-051229
1768	Chile pimienta	PROSPERITY	060514	NL	015	Título de Obtentor	1450	190116-190131
1820	Chile pimienta	CARLOTA	110714	NL	006	Desistimiento		
1941	Chile pimienta	E20S12779	220415	NL	042	Título de Obtentor	1479	250216-250231
1957	Chile pimienta	SV9908PB	200515	US	003	Título de Obtentor	1432	190116-190131
1967	Chile pimienta	SBR8T10572	240615	US	003	Título de Obtentor	1433	190116-190131
1968	Chile pimienta	SBY8T10582	240615	US	003	Título de Obtentor	1434	190116-190131
1969	Chile pimienta	SV1675PB	240615	US	003	Título de Obtentor	1435	190116-190131
2024	Chile pimienta	DR0719PB	180915	US	003	Título de Obtentor	1558	300816-300831
2129	Chile pimienta	TRIBEKA	220416	NL	015	Constancia de Presentación		



Exp. (File)	Cultivo (Common name)	Denominación (Denomination)	Fecha de presentación (Application date) [ddmmyy]	País (Country)	Solicitante (Applicant)	Estatus (Status)	Título de Obtentor (Plant breeder's right title)	Fecha (date) Emisión-Vigencia (Granted-Valid to) [ddmmyy]
2130	Chile pimienta	KATELA	220416	NL	015	Constancia de Presentación		
2131	Chile pimienta	BAMBUCA	220416	NL	015	Constancia de Presentación		
2132	Chile pimienta	HATTRICK	220416	NL	015	Constancia de Presentación		
2242	Chile pimienta	FABRIS	120916	NL	015	Constancia de Presentación		
2264	Chile pimienta	VENGADOR	031116	NL	006	Título de Obtentor	1734	260717-260732
2282	Chile pimienta	CURIOSITY	141116	FR	070	Título de Obtentor	1761	120917-120932
2284	Chile pimienta	WHISTLER	141116	FR	070	Título de Obtentor	1763	120917-120932
2317	Chile pimienta	KRAKEN	140217	NL	006	Constancia de Presentación		
2343	Chile pimienta	YAOCALI	270317	NL	042	Constancia de Presentación		
2382	Chile pimienta	SV6478PH	180717	US	003	Examen de Forma		
2383	Chile pimienta	SLR8T12-6086	180717	US	003	Jurídico		
2384	Chile pimienta	SBR8T11621	180717	US	003	Jurídico		
2563	Chile pimienta	LEMONCELLO	181217	US	003	Examen de Forma		
2568	Chile pimienta	SBYXD120018	181217	US	003	Examen de Forma		
2569	Chile pimienta	SBYXD110007	181217	US	003	Examen de Forma		
0404	Chile serrano	28 117	080101	MX	001	Caducidad		
0405	Chile serrano	COLOSO	080101	MX	001	Título de Obtentor	0166	210405-210420
0406	Chile serrano	CHISER 16 31	080101	MX	001	Título de Obtentor	0167	210405-210420
0407	Chile serrano	T-74-1	080101	MX	001	Título de Obtentor	0168	210405-210420
0729	Chile serrano	HS - 44	260107	MX	001	Título de Obtentor	0380	140108-140123
0812	Chile serrano	HAP1141017	191007	US	003	Título de Obtentor	0535	150710-150725
1765	Chile serrano	FEROZ	250414	US	045	Título de Obtentor	1376	281015-281030
1897	Chile serrano	HSEFD1193	270115	US	003	Título de Obtentor	1408	281015-281030
1965	Chile serrano	HSE1141108	240615	US	003	Título de Obtentor	1436	190116-190131
1966	Chile serrano	PX-11487057	240615	US	003	Título de Obtentor	1437	190116-190131
1970	Chile serrano	SV5633HT	240615	US	003	Título de Obtentor	1480	250216-250231
2190	Chile serrano	POTOSI	290716	US	003	Título de Obtentor	1707	190617-190632
2193	Chile serrano	HSEFD12155	290716	US	003	Título de Obtentor	1708	190617-190632
2194	Chile serrano	HSE1141090	290716	US	003	Título de Obtentor	1706	190617-190632
2566	Chile serrano	SJRF1253	181217	US	003	Examen de Forma		
0035	Chirimoya	CORTES II 31	060697	MX	187	Revocado	0010	060603-010910
1443	Cinco Llagas	JOAQUÍN	080312	MX	009	Título de Obtentor	1635	160117-160132
0813	Ciruelo	SUPLUMTWENTYFIVE	251007	US	022	Título de Obtentor	0457	050209-050227
1551	Ciruelo	SUPLUMFORTYTWO	310113	US	022	Título de Obtentor	1035	260713-260731
1552	Ciruelo	SUPLUMFORTYONE	310113	US	022	Título de Obtentor	1054	270813-270831
0623	Clavel	HILDUCAT	181005	NL	031	Revocado	0368	071207-140812
1251	Clavel	HILHARVEY	101210	NL	031	Título de Obtentor	0868	251012-251030
1252	Clavel	HILPAYA	101210	NL	031	Desistimiento		
1253	Clavel	KOMARI	101210	NL	031	Título de Obtentor	0869	251012-251030
1254	Clavel	KOMONTE	101210	NL	031	Título de Obtentor	0870	251012-251030



Exp. (File)	Cultivo (Common name)	Denominación (Denomination)	Fecha de presentación (Application date) [ddmmyy]	País (Country)	Solicitante (Applicant)	Estatus (Status)	Título de Obtentor (Plant breeder's right title)	Fecha (date) Emisión-Vigencia (Granted-Valid to) [ddmmyy]
1255	Clavel	KOYEVI	101210	NL	031	Título de Obtentor	0871	251012-251030
1356	Clavel	HILMOSE	271011	NL	031	Título de Obtentor	0872	251012-251030
1357	Clavel	KORVIA	271011	NL	031	Título de Obtentor	0873	251012-251030
1358	Clavel	KOBOUZ	271011	NL	031	Título de Obtentor	0874	251012-251030
1520	Clavel	KLEDS11627	051112	DE	109	Título de Obtentor	1166	250214-250232
1580	Clavel	HILFOX	160413	NL	031	Título de Obtentor	1123	210114-210132
1637	Clavel	LICAR	120713	NL	031	Título de Obtentor	1162	250214-250232
1638	Clavel	LIAMBR	120713	NL	031	Título de Obtentor	1163	250214-250232
1639	Clavel	KOXANT	120713	NL	031	Título de Obtentor	1164	250214-250232
1640	Clavel	HILPIAFF	120713	NL	031	Título de Obtentor	1165	250214-250232
1762	Clavel	KODAFI	240414	NL	031	Título de Obtentor	1293	051214-051232
2253	Clavel	VITING	111016	IT	203	Título de Obtentor	1775	181017-181035
2254	Clavel	KONAHE	111016	NL	031	Título de Obtentor	1776	181017-181035
1611	Clavellina	BREAGREEN	310513	IT	172	Título de Obtentor	1285	051214-051232
1462	Cocotero	DONAJI	030512	MX	001	Título de Obtentor	1446	190116-190134
1524	Coronilla	BUFA	291112	MX	009	Título de Obtentor	1640	160117-160132
2157	Cosmos	OYUKI	170516	MX	009	Título de Obtentor	1777	181017-181035
2047	Craspedia	DPBALGLOBE	281015	IL	033	Examen de forma		
0049	Crisantemo	BLUE VOLARE	130793	US	121	Caducidad		
0050	Crisantemo	CARMEN	130793	US	121	Caducidad		
0051	Crisantemo	DARK RED CONGA	130793	US	121	Caducidad		
0800	Crisantemo	DANCHRYAT	300807	IL	033	Título de Obtentor	0617	280211-280229
0938	Crisantemo	MONA LISA YELLOW	260608	NL	059	Título de Obtentor	0548	150710-150728
0939	Crisantemo	DEKLINDI WHITE	260608	NL	059	Título de Obtentor	0547	150710-150728
1092	Crisantemo	DELIBALTICA	090709	NL	028	Título de Obtentor	0644	140411-140429
1093	Crisantemo	ANASTASIA DARK GREEN	090709	NL	129	Título de Obtentor	0643	140411-140429
1172	Crisantemo	MONA LISA SUNNY	120110	NL	059	Título de Obtentor	0746	090512-090530
1173	Crisantemo	DEKCAVALLINI	120110	NL	059	Título de Obtentor	0797	060912-060930
1257	Crisantemo	DELIBALTICA YELLOW	101210	NL	028	Título de Obtentor	1003	240513-240531
1452	Crisantemo	ARCTIC QUEEN	300412	NL	060	Título de Obtentor	1055	021013-021031
1495	Crisantemo	DELIPINKYROCK	111012	NL	129	Título de Obtentor	1068	021013-021031
1499	Crisantemo	DELIDANTE	121012	NL	028	Título de Obtentor	1069	021013-021031
1500	Crisantemo	DELIDANTE PURPLE	121012	NL	028	Título de Obtentor	1070	021013-021031
1501	Crisantemo	ZEMBLA BRASIL	121012	NL	028	Título de Obtentor	1071	021013-021031
1502	Crisantemo	DELIROSSANO	121012	NL	028	Título de Obtentor	1072	021013-021031
1503	Crisantemo	DELIRADOST YELLOW	121012	NL	028	Título de Obtentor	1073	021013-021031
1504	Crisantemo	ZEMBLA LIME	111012	NL	028	Título de Obtentor	1074	021013-021031
1505	Crisantemo	DELIRADOST	111012	NL	028	Título de Obtentor	1075	021013-021031
1506	Crisantemo	DELIDUNYA	111012	NL	028	Título de Obtentor	1076	021013-021031
1507	Crisantemo	DELIDANTE YELLOW	111012	NL	028	Título de Obtentor	1077	021013-021031



Exp. (File)	Cultivo (Common name)	Denominación (Denomination)	Fecha de presentación (Application date) [ddmmyy]	País (Country)	Solicitante (Applicant)	Estatus (Status)	Título de Obtentor (Plant breeder's right title)	Fecha (date) Emisión-Vigencia (Granted-Valid to) [ddmmyy]
1599	Crisantemo	FICHRYVAN	240413	NL	060	Título de Obtentor	1170	250314-250332
1600	Crisantemo	FITCELEBRATE	240413	NL	060	Título de Obtentor	1171	250314-250332
1601	Crisantemo	FISCOUNTRY	240413	NL	060	Título de Obtentor	1172	250314-250332
1602	Crisantemo	FIBREEZIVO	240413	NL	060	Título de Obtentor	1173	250314-250332
1603	Crisantemo	FISHARLEY	240413	NL	060	Título de Obtentor	1174	250314-250332
1604	Crisantemo	FICHRYWHI	240413	NL	060	Título de Obtentor	1175	250314-250332
1665	Crisantemo	DEKYZAZO	111013	NL	059	Título de Obtentor	1229	271014-271032
1666	Crisantemo	DEKSIARA	111013	NL	059	Título de Obtentor	1230	271014-271032
1667	Crisantemo	DEKCOSMIC	111013	NL	059	Título de Obtentor	1231	271014-271032
1824	Crisantemo	DCHRYREDFM	010814	IL	033	Título de Obtentor	1358	140815-140833
2071	Crisantemo	DELIRADIANTE	151215	NL	028	Título de Obtentor	1589	281116-281134
2072	Crisantemo	DELISALMA CREAM	151215	NL	028	Título de Obtentor	1590	281116-281134
2073	Crisantemo	DLFASTUN	151215	NL	028	Título de Obtentor	1591	281116-281134
2074	Crisantemo	DELIMARIANA	151215	NL	028	Título de Obtentor	1592	281116-281134
2075	Crisantemo	DLFBRAHM	151215	NL	028	Título de Obtentor	1593	281116-281134
2076	Crisantemo	DLFBTICA9	151215	NL	028	Título de Obtentor	1594	281116-281134
2336	Crisantemo	FITMAISY	090317	NL	155	Título de Obtentor	1833	150318-150336
1022	Dalia	CIELO DE MIRIAM	190209	MX	009	Título de Obtentor	0636	140311-140329
1634	Dalia	AGNES	100713	MX	009	Título de Obtentor	1180	250314-250332
1635	Dalia	ALE	100713	MX	009	Título de Obtentor	1181	250314-250332
1998	Dalia	VIRGINIA	030815	MX	009	Título de Obtentor	1483	250216-250234
2000	Dalia	CARLA	030815	MX	009	Título de Obtentor	1484	250216-250234
0733	Delfinio	SKY WALTZ	190207	JP	096	Caducidad		
0166	Durazno	ORO DE TLAXCALA	291297	MX	246	Caducidad		
0434	Durazno	TXW1194-1	020201	US	141	Título de Obtentor	0219	210705-210723
0571	Durazno	SUPECHSIX	120504	US	091	Revocado	0255	260805-200415
0663	Durazno	SUPECHFIFTEEN	280706	US	022	Título de Obtentor	0351	190607-190625
0814	Durazno	SUPECHTHIRTEEN	311007	US	022	Revocado	0449	250908-100816
1294	Durazno	ATLAX	280411	MX	001	Título de Obtentor	0776	200612-200630
1295	Durazno	NIEVE	280411	MX	001	Título de Obtentor	0775	200612-200630
1296	Durazno	FRED	280411	MX	001	Título de Obtentor	0774	200612-200630
1297	Durazno	IRINA	280411	MX	001	Título de Obtentor	0773	200612-200630
1981	Durazno	1 1P	300615	AU	030	Título de Obtentor	1620	191216-191234
1982	Durazno	2 17P	300615	AU	030	Título de Obtentor	1621	191216-191234
1983	Durazno	3-3WP	300615	AU	030	Título de Obtentor	1572	281016-281034
1984	Durazno	3-4WN	300615	AU	030	Título de Obtentor	1573	281016-281034
1985	Durazno	3-6WN	300615	AU	030	Título de Obtentor	1574	281016-281034
1986	Durazno	4 8N	300615	AU	030	Título de Obtentor	1622	191216-191234
1987	Durazno	6 7N	300615	AU	030	Título de Obtentor	1623	191216-191234
1988	Durazno	YT5	300615	AU	030	Título de Obtentor	1624	191216-191234



Exp. (File)	Cultivo (Common name)	Denominación (Denomination)	Fecha de presentación (Application date) [ddmmyy]	País (Country)	Solicitante (Applicant)	Estatus (Status)	Título de Obtentor (Plant breeder's right title)	Fecha (date) Emisión-Vigencia (Granted-Valid to) [ddmmyy]
2309	Echeveria	Koltik	161216	MX	098	Constancia de Presentación		150318-
2310	Echeveria	Tememetla	161216	MX	098	Constancia de Presentación		
2311	Echeveria	Quiltic	161216	MX	098	Constancia de Presentación		
1004	Estrella de coral	HELENA	111108	MX	098	Título de Obtentor	0708	050312-050330
0032	Frambueso	PS 1049	040697	US	038	Revocado	0023	220903-020614
0033	Frambueso	PS 1014	040697	US	038	Caducidad		
0045	Frambueso	HOLLINS	150992	US	119	Desistimiento		
0066	Frambueso	ISABEL	151294	US	005	Título de Obtentor	0020	220903-220921
0238	Frambueso	GLORIA	030299	US	119	Caducidad		
0239	Frambueso	ANNAMARIA	030299	US	119	Caducidad		
0240	Frambueso	TOLA	030299	US	013	Título de Obtentor	0037	160104-160122
0241	Frambueso	HOLYOKE	030299	US	005	Título de Obtentor	0038	160104-160122
0526	Frambueso	DRISCOLL MARAVILLA	270503	US	005	Título de Obtentor	0234	050805-050823
0527	Frambueso	DRISCOLL DULCITA	270503	US	005	Título de Obtentor	0232	050805-050823
0529	Frambueso	DRISCOLL CARMELINA	270503	US	013	Título de Obtentor	0230	050805-050823
0530	Frambueso	DRISCOLL FRANCESCA	270503	US	005	Título de Obtentor	0231	050805-050823
0534	Frambueso	DRISCOLL CARDINAL	270503	US	005	Título de Obtentor	0233	050805-050823
0575	Frambueso	PS 1764	090704	US	038	Revocado	0246	180805-140812
0576	Frambueso	PS 1703	090704	US	038	Título de Obtentor	0247	180805-180823
0612	Frambueso	MARCELA	030605	GB	102	Título de Obtentor	0394	250208-250226
0618	Frambueso	JOAN IRENE	010905	GB	102	Título de Obtentor	0393	250208-250226
0674	Frambueso	DRISCOLL SEVILLANA	230806	US	005	Título de Obtentor	0400	100308-100326
0675	Frambueso	DRISCOLL PACIFICA	230806	US	005	Título de Obtentor	0399	100308-100326
0706	Frambueso	DRISCOLL MADONNA	271106	US	013	Título de Obtentor	0401	100308-100326
0895	Frambueso	DRISRASPONE	230408	US	013	Caducidad		
0991	Frambueso	RAFZAQU	031008	SE	220	Título de Obtentor	0509	170510-170528
1012	Frambueso	ERIKA	101208	GB	179	Título de Obtentor	0738	160412-160430
1090	Frambueso	RADIANCE	090709	US	038	Caducidad		
1091	Frambueso	GRANDEUR	090709	US	038	Caducidad		
1191	Frambueso	JOAN J	090410	GB	102	Título de Obtentor	0755	160512-160530
1234	Frambueso	DRISRASPTWO	061010	US	005	Título de Obtentor	0972	040413-040431
1235	Frambueso	PACIFIC DELUXE	111010	US	064	Título de Obtentor	0784	200712-200730
1236	Frambueso	PACIFIC ROYALE	111010	US	064	Título de Obtentor	0785	200712-200730
1240	Frambueso	SUGANA	211010	CH	160	Caducidad		
1288	Frambueso	BP1	170311	IT	210	Título de Obtentor	0745	090512-090530
1302	Frambueso	DRISRASPTHREE	040511	US	013	Caducidad		
1372	Frambueso	ADELITA	011211	ES	051	Título de Obtentor	0832	161012-161030
1375	Frambueso	LUPITA	011211	ES	051	Título de Obtentor	0833	161012-161030
1417	Frambueso	PACIFIC MAJESTY	091012	US	064	Título de Obtentor	0969	040413-040431
1527	Frambueso	DRISRASPFIVE	061212	US	005	Título de Obtentor	1057	021013-021031



Exp. (File)	Cultivo (Common name)	Denominación (Denomination)	Fecha de presentación (Application date) [ddmmyy]	País (Country)	Solicitante (Applicant)	Estatus (Status)	Título de Obtentor (Plant breeder's right title)	Fecha (date) Emisión-Vigencia (Granted-Valid to) [ddmmyy]
1528	Frambueso	DRISRASPSIX	061212	US	005	Título de Obtentor	1058	021013-021031
1529	Frambueso	DRISRASPSEVEN	111212	US	005	Título de Obtentor	1079	081113-081131
1609	Frambueso	WAKEFIELD	210513	NZ	062	Título de Obtentor	1177	250314-250332
1629	Frambueso	ADVABERIMAR	010713	NL	101	Título de Obtentor	1227	271014-271032
1630	Frambueso	ADVABEREEN	010713	NL	101	Título de Obtentor	1228	271014-271032
1734	Frambueso	DIAMOND JUBILEE	100314	GB	085	Título de Obtentor	1307	260115-260133
1735	Frambueso	JADE	100314	GB	085	Título de Obtentor	1308	260115-260133
1770	Frambueso	GOLDEN QUEEN	300414	MX	065	Título de Obtentor	1415	251115-251133
1778	Frambueso	PS 3218	300414	US	044	Título de Obtentor	1463	190116-190134
1842	Frambueso	ADVABERTWEE	140814	NL	101	Título de Obtentor	1496	260316-260334
1937	Frambueso	PEARL	150415	GB	085	Título de Obtentor	1527	230616-230634
2013	Frambueso	DRISRASPEIGHT	130815	US	005	Título de Obtentor	1514	270516-270534
2021	Frambueso	DRISRASPTHREE	030915	US	005	Título de Obtentor	1644	160117-160135
2022	Frambueso	DRISRASPONE	090915	US	005	Título de Obtentor	1561	210916-210934
2092	Frambueso	SUGANA	260116	CH	160	Dictamen Negativo		
2100	Frambueso	BOUNTIFUL	050216	US	044	Título de Obtentor	1682	100317-100335
2102	Frambueso	OVATION	100216	US	044	Título de Obtentor	1683	100317-100335
2103	Frambueso	PARAGON	100216	US	044	Título de Obtentor	1684	100317-100335
2104	Frambueso	GLEAM	100216	US	044	Título de Obtentor	1685	100317-100335
2116	Frambueso	PACIFIC GEMA	080416	US	064	Título de Obtentor	1749	120917-120935
2117	Frambueso	PACIFIC STARLET	080416	US	064	Título de Obtentor	1750	120917-120935
2163	Frambueso	PS-06.024-27	310516	US	044	Título de Obtentor	1751	120917-120935
2255	Frambueso	MARIVELITA	171016	MX	067	Título de Obtentor	1778	181017-181035
2256	Frambueso	LUISA	171016	MX	067	Título de Obtentor	1779	181017-181035
2257	Frambueso	MALU	171016	MX	067	Título de Obtentor	1780	181017-181035
2258	Frambueso	MAYA	171016	MX	067	Título de Obtentor	1781	181017-181035
2259	Frambueso	JAQUELINE	171016	MX	067	Título de Obtentor	1782	181017-181035
2260	Frambueso	ALEXA	171016	MX	067	Título de Obtentor	1783	181017-181035
2270	Frambueso	DRISRASPTEN	041116	US	005	Título de Obtentor	1739	120917-120935
2288	Frambueso	SANTA CLARA	251116	CL	118	Constancia de Presentación		
2289	Frambueso	SANTA TERESA	251116	CL	118	Constancia de Presentación		
2291	Frambueso	SANTA CATALINA	251116	CL	118	Constancia de Presentación		
2329	Frambueso	LAGORAI PLUS	010317	IT	162	Constancia de Presentación		
2347	Frambueso	DANIELA	050417	MX	082	Constancia de Presentación		
2348	Frambueso	DRISRASPNINE	100417	US	005	Título de Obtentor	1810	260118-260136
2352	Frambueso	SAPPHIRE	080517	GB	085	Título de Obtentor	1808	260118-260136
2368	Frambueso	FRIDA	020617	MX	065	Examen de Forma		
2401	Frambueso	GLEN DEE	150817	GB	159	Constancia de Presentación		
2402	Frambueso	GLEN ROCIO	150817	GB	159	Constancia de Presentación		
2429	Frambueso	DRISRASPTHIRTEEN	241017	US	005	Constancia de Presentación		



Exp. (File)	Cultivo (Common name)	Denominación (Denomination)	Fecha de presentación (Application date) [ddmmyy]	País (Country)	Solicitante (Applicant)	Estatus (Status)	Título de Obtentor (Plant breeder's right title)	Fecha (date) Emisión-Vigencia (Granted-Valid to) [ddmmyy]
2454	Frambueso	VAJOLET	301017	IT	162	Jurídico		
2463	Frambueso	PBBrasp1381	151117	US	064	Examen de Forma		
2464	Frambueso	PBBrasp1348	151117	US	064	Examen de Forma		
2584	Frambueso	ABB 123	250118	NL	072	Examen de Forma		
2585	Frambueso	ABB 118	250118	NL	072	Examen de Forma		
2587	Frambueso	RAFIKI	250118	NL	072	Examen de Forma		
2588	Frambueso	ABB 120	250118	NL	072	Examen de Forma		
2589	Frambueso	SHANI	250118	NL	072	Examen de Forma		
2590	Frambueso	WENGI	250118	NL	072	Examen de Forma		
2602	Frambueso	DRISRASPTWELVE	210218	US	005	Examen de Forma		
2616	Frambueso	PS-08.019-25	230318	US	044	Jurídico		
2617	Frambueso	Majestic	230318	US	044	Jurídico		
2618	Frambueso	Imagine	230318	US	044	Jurídico		
0025	Fresa	SAN MIGUEL	280597	US	013	Revocado	0024	220903-070214
0026	Fresa	CAPTIVA	280597	US	013	Caducidad		
0027	Fresa	DX-2	280597	US	013	Caducidad		
0028	Fresa	BAEZA	280597	US	005	Título de Obtentor	0027	220903-220921
0029	Fresa	ALTA VISTA	280597	US	013	Caducidad		
0030	Fresa	MIRADOR	280597	US	013	Caducidad		
0041	Fresa	PSI-S.86.118	271291	US	038	Caducidad		
0047	Fresa	KEY LARGO	040593	US	013	Caducidad		
0048	Fresa	AVILA	040593	US	013	Caducidad		
0057	Fresa	X-13	100194	US	013	Caducidad		
0060	Fresa	CAMAROSA	300394	US	018	Título de Obtentor	0022	220903-220921
0065	Fresa	BALBOA	111194	US	013	Caducidad		
0142	Fresa	CORONADO	300596	US	013	Caducidad		
0143	Fresa	LIDO	300596	US	013	Caducidad		
0253	Fresa	GAVIOTA	220499	US	018	Título de Obtentor	0103	091104-091122
0254	Fresa	DIAMANTE	220499	US	018	Título de Obtentor	0102	091104-091122
0268	Fresa	AROMAS	260799	US	018	Título de Obtentor	0104	091104-091122
0273	Fresa	BG 424	280999	US	036	Caducidad		
0274	Fresa	BG 378	280999	US	036	Caducidad		
0275	Fresa	BG 386	280999	US	036	Caducidad		
0276	Fresa	BG 380	280999	US	036	Caducidad		
0277	Fresa	COMMITMENT	280999	US	036	Título de Obtentor	0049	270404-270422
0278	Fresa	LA NIÑA	290999	US	013	Desistimiento		
0279	Fresa	AVALON	290999	US	013	Caducidad		
0354	Fresa	BISCAYNE	310100	US	013	Revocado	0105	231104-020614
0355	Fresa	CANTERBURY	310100	US	013	Revocado	0106	231104-070214
0356	Fresa	MARATHON	310100	US	013	Revocado	0107	231104-070214



Exp. (File)	Cultivo (Common name)	Denominación (Denomination)	Fecha de presentación (Application date) [ddmmyy]	País (Country)	Solicitante (Applicant)	Estatus (Status)	Título de Obtentor (Plant breeder's right title)	Fecha (date) Emisión-Vigencia (Granted-Valid to) [ddmmyy]
0392	Fresa	COLIMA	180800	US	166	Caducidad		
0393	Fresa	WHITNEY	180800	US	166	Caducidad		
0396	Fresa	COMMITMENT	190900	US	036	Desistimiento		
0444	Fresa	VENTURA	130301	US	005	Título de Obtentor	0140	160205-160223
0445	Fresa	SAN JUAN	130301	US	005	Título de Obtentor	0141	160205-160223
0465	Fresa	PATIENCE	250901	US	036	Revocado	0154	010305-310712
0466	Fresa	HONOR	250901	US	036	Revocado	0155	010305-310712
0467	Fresa	EL CAPITAN	270901	US	005	Título de Obtentor	0142	160205-160223
0468	Fresa	MADEIRA	081101	US	013	Revocado	0143	160205-070214
0469	Fresa	CALUSA	081101	US	013	Revocado	0144	160205-210617
0482	Fresa	CAMARILLO	240402	US	005	Título de Obtentor	0146	160205-160223
0491	Fresa	TREASURE	300702	US	201	Título de Obtentor	0133	090205-090223
0507	Fresa	CAMINO REAL	191102	US	018	Título de Obtentor	0225	050805-050823
0508	Fresa	VENTANA	191102	US	018	Título de Obtentor	0224	050805-050823
0536	Fresa	FLORIDA FESTIVAL	030603	US	026	Título de Obtentor	0259	090905-090923
0543	Fresa	PROMISE	141003	US	038	Título de Obtentor	0223	220705-220723
0545	Fresa	DRISCOLL AGOURA	031203	US	005	Título de Obtentor	0238	050805-050823
0547	Fresa	PLARIONFRE	121203	ES	051	Revocado	0328	090107-220210
0548	Fresa	SABROSA	101203	ES	051	Título de Obtentor	0329	090107-090125
0561	Fresa	DRISCOLL VENICE	240204	US	013	Título de Obtentor	0239	050805-050823
0588	Fresa	ALBION	210904	US	018	Título de Obtentor	0211	220605-220623
0596	Fresa	DRISCOLL EL DORADO	081204	US	005	Título de Obtentor	0240	050805-050823
0599	Fresa	DRISCOLL MALIBU	250205	US	013	Revocado	0275	191205-020614
0600	Fresa	DRISCOLL OSCEOLA	250205	US	005	Título de Obtentor	0276	191205-191223
0601	Fresa	DRISCOLL LANAI	250205	US	005	Título de Obtentor	0277	191205-191223
0602	Fresa	DRISCOLL ATLANTIS	250205	US	005	Título de Obtentor	0278	191205-191223
0603	Fresa	DRISCOLL DESTIN	250205	US	005	Título de Obtentor	0279	191205-191223
0604	Fresa	DRISCOLL SANIBEL	250205	US	005	Título de Obtentor	0280	191205-191223
0605	Fresa	DRISCOLL PEARL	250205	US	013	Revocado	0274	191205-020614
0621	Fresa	BG 959	101005	US	036	Título de Obtentor	0398	060308-060326
0622	Fresa	BG 1975	101005	US	036	Título de Obtentor	0363	071207-071225
0624	Fresa	DRISCOLL BONAIRE	211005	US	005	Título de Obtentor	0357	071207-071225
0625	Fresa	DRISCOLL OJAI	211005	US	005	Título de Obtentor	0356	071207-071225
0676	Fresa	DRISCOLL SAUSALITO	230806	US	013	Revocado	0358	071207-020614
0685	Fresa	DRISSTRAWONE	121006	US	005	Título de Obtentor	0364	071207-071225
0709	Fresa	COMETA	301106	MX	001	Título de Obtentor	0382	140108-140126
0712	Fresa	DRISSTRAWTWO	071206	US	005	Título de Obtentor	0397	060308-060326
0793	Fresa	PALOMAR	260707	US	018	Título de Obtentor	0429	070708-070726
0806	Fresa	DRISSTRAWTHREE	111007	US	005	Título de Obtentor	0445	230908-230926
0829	Fresa	DRISSTRAWFIVE	181207	US	005	Título de Obtentor	0444	230908-230926

Jurídico (Legal) / Examen de Forma (Formal Examination) / Constancia de Presentación (filling certificate) / Desistimiento (Withdrawn of Application) / Dictamen Negativo (Rejected Application) / Título de Obtentor (Plant breeder's right title) / Dominio Público (Public domain) / Revocado (Revoked) / Caducidad (Expiration).



Exp. (File)	Cultivo (Common name)	Denominación (Denomination)	Fecha de presentación (Application date) [ddmmyy]	País (Country)	Solicitante (Applicant)	Estatus (Status)	Título de Obtentor (Plant breeder's right title)	Fecha (date) Emisión-Vigencia (Granted-Valid to) [ddmmyy]
0887	Fresa	DRISSTRAWFOUR	060308	US	005	Título de Obtentor	0459	230209-230227
0975	Fresa	CP ZAMORANA	030908	MX	126	Título de Obtentor	0500	290310-290328
0976	Fresa	CP JACONA	030908	MX	126	Título de Obtentor	0501	290310-290328
0996	Fresa	SAN ANDREAS	141008	US	018	Título de Obtentor	0504	290310-290328
0997	Fresa	PORTOLA	141008	US	018	Título de Obtentor	0505	290310-290328
0998	Fresa	MONTEREY	141008	US	018	Título de Obtentor	0506	290310-290328
1013	Fresa	DRISSTRAWSEX	101208	US	005	Título de Obtentor	0683	210611-210629
1014	Fresa	DRISSTRAWSEVEN	101208	US	005	Título de Obtentor	0684	210611-210629
1015	Fresa	DRISSTRAWHEIGHT	101208	US	005	Título de Obtentor	0685	210611-210629
1023	Fresa	DRISTRRAWLEVEN	230209	US	005	Título de Obtentor	0686	210611-210629
1024	Fresa	DRISTRRAWNINE	230209	US	005	Título de Obtentor	0687	210611-210629
1025	Fresa	DRISSTRAWTEN	230209	US	005	Título de Obtentor	0688	210611-210629
1026	Fresa	VALOR	230209	US	038	Caducidad		
1078	Fresa	FLORIDA FORTUNA	120609	US	234	Título de Obtentor	0641	140311-140329
1088	Fresa	MARVEL	090709	US	038	Caducidad		
1089	Fresa	PREMIER	090709	US	038	Caducidad		
1136	Fresa	BUENAVISTA	221009	MX	001	Título de Obtentor	0777	200612-200630
1183	Fresa	DRISSTRAWTHIRTEEN	090210	US	005	Título de Obtentor	0739	160412-160430
1216	Fresa	DRISSTRAWTWELVE	160710	US	005	Título de Obtentor	1016	070613-070631
1217	Fresa	DRISSTRAWSEVENTEEN	160710	US	005	Título de Obtentor	0821	130912-130930
1247	Fresa	MOJAVE	181110	US	018	Título de Obtentor	0743	090512-090530
1248	Fresa	BENICIA	231110	US	018	Título de Obtentor	0744	090512-090530
1249	Fresa	SWEET ANN	261110	US	204	Título de Obtentor	0817	130912-130930
1333	Fresa	DRISSTRAWNINETEEN	130711	US	013	Caducidad		
1341	Fresa	DRISSTRAWHEIGHTEEN	290811	US	013	Caducidad		
1342	Fresa	DRISSTRAWTWENTY ONE	290811	US	013	Caducidad		
1343	Fresa	DRISSTRAWTWENTY	290811	US	013	Caducidad		
1348	Fresa	FL05-107	080911	US	026	Título de Obtentor	0886	211112-211130
1373	Fresa	CRISTAL	011211	ES	051	Título de Obtentor	0920	270213-270231
1374	Fresa	SABRINA	011211	ES	051	Título de Obtentor	0921	270213-270231
1426	Fresa	DRISSTRAWTWENTYTHREE	230112	US	005	Título de Obtentor	0991	240513-240531
1427	Fresa	DRISSTRAWTWENTYFOUR	230112	US	005	Título de Obtentor	0992	240513-240531
1428	Fresa	DRISSTRAWTWENTYFIVE	230112	US	005	Título de Obtentor	0993	240513-240531
1429	Fresa	DRISSTRAWTWENTYSEVEN	230112	US	005	Título de Obtentor	0994	240513-240531
1430	Fresa	DRISSTRAWTWENTYSIX	230112	US	005	Título de Obtentor	0995	240513-240531
1492	Fresa	CONFIDENCE	270912	US	036	Título de Obtentor	1183	230914-230932
1518	Fresa	DRISSTRAWTWENTYNINE	261012	US	013	Desistimiento		
1519	Fresa	DRISSTRAWTHIRTY	261012	US	005	Título de Obtentor	1114	210114-210132
1521	Fresa	DRISSTRAWTHIRTYONE	161112	US	005	Título de Obtentor	1056	021013-021031
1535	Fresa	CUPCAKE	281112	US	229	Título de Obtentor	1169	250314-250332



Exp. (File)	Cultivo (Common name)	Denominación (Denomination)	Fecha de presentación (Application date) [ddmmyy]	País (Country)	Solicitante (Applicant)	Estatus (Status)	Título de Obtentor (Plant breeder's right title)	Fecha (date) Emisión-Vigencia (Granted-Valid to) [ddmmyy]
1608	Fresa	DRISSTRAWNINETEEN	170513	US	005	Título de Obtentor	1306	260115-260133
1641	Fresa	SAFARI	180713	ES	051	Título de Obtentor	1155	250214-250232
1678	Fresa	DRISSTRAWSIXTEEN	311013	US	005	Título de Obtentor	1190	230914-230932
1681	Fresa	NIKTE	081113	MX	001	Título de Obtentor	1236	271014-271032
1682	Fresa	PAKAL	081113	MX	001	Título de Obtentor	1237	271014-271032
1697	Fresa	DRISSTRAWEIGHTEEN	221113	US	005	Título de Obtentor	1246	131114-131132
1723	Fresa	MERCED	130214	US	018	Título de Obtentor	1247	131114-131132
1736	Fresa	VIVA PATRICIA	100314	GB	146	Título de Obtentor	1309	260115-260133
1771	Fresa	PLANASA 02-32	020514	ES	051	Título de Obtentor	1359	140815-140833
1773	Fresa	DRISSTRAWTHIRTYSEVEN	220414	US	005	Título de Obtentor	1335	140815-140833
1776	Fresa	DRISSTRAWTHIRTSIX	080514	US	005	Título de Obtentor	1337	140815-140833
1777	Fresa	DRISSTRAWFORTYONE	080514	US	005	Título de Obtentor	1333	140815-140833
1793	Fresa	FLORIDA 127	230514	US	026	Título de Obtentor	1373	281015-281033
1818	Fresa	DRISSTRAWFORTY	030714	US	005	Título de Obtentor	1332	140815-140833
1844	Fresa	BG63024	140814	US	036	Título de Obtentor	1366	281015-281033
1858	Fresa	VICTORY	300914	US	036	Título de Obtentor	1367	281015-281033
1868	Fresa	MARISOL	031114	IT	135	Título de Obtentor	1520	270516-270534
1869	Fresa	MARGHERITA	031114	IT	135	Título de Obtentor	1521	270516-270534
1870	Fresa	DRISSTRAWTWENTY	141114	US	005	Título de Obtentor	1336	140815-140833
1874	Fresa	DRISSTRAWTWENTYONE	191114	US	005	Título de Obtentor	1420	251115-251133
1882	Fresa	DRISSTRAWFORTYTWO	161214	US	005	Título de Obtentor	1419	251115-251133
1908	Fresa	GRENADA	090215	US	018	Título de Obtentor	1497	260316-260334
1909	Fresa	PETALUMA	090215	US	018	Título de Obtentor	1498	260316-260334
1910	Fresa	FRONTERAS	090215	US	018	Título de Obtentor	1499	260316-260334
1964	Fresa	MURANO	180615	IT	125	Título de Obtentor	1501	260316-260334
2019	Fresa	SCARLET	270815	US	108	Título de Obtentor	1614	281116-281134
2020	Fresa	LOUIE	270815	US	108	Caducidad		
2055	Fresa	DRISSTRAWFORTYSIX	241115	US	005	Título de Obtentor	1563	210916-210934
2056	Fresa	DRISSTRAWFORTYFIVE	241115	US	005	Título de Obtentor	1564	210916-210934
2058	Fresa	RUBY JUNE	271115	US	108	Título de Obtentor	1615	281116-281134
2066	Fresa	DRISSTRAWFORTYSEVEN	101215	US	005	Título de Obtentor	1562	210916-210934
2094	Fresa	CABRILLO	290116	US	018	Título de Obtentor	1757	120917-120935
2105	Fresa	VALOR	240216	US	038	Caducidad		
2128	Fresa	PREMIER	200416	US	038	Caducidad		
2162	Fresa	PLANASA 0949	260516	ES	051	Constancia de Presentación		
2175	Fresa	MARVEL	290616	US	038	Examen de Forma		
2249	Fresa	BG-4.367	300916	US	036	Título de Obtentor	1806	260118-260136
2250	Fresa	BG-4.352	300916	US	036	Título de Obtentor	1807	260118-260136
2271	Fresa	DRISSTRAWFORTYFOUR	041116	US	005	Título de Obtentor	1740	120917-120935
2304	Fresa	PE-7.2059	151216	US	044	Título de Obtentor	1818	260118-260136



Exp. (File)	Cultivo (Common name)	Denominación (Denomination)	Fecha de presentación (Application date) [ddmmyy]	País (Country)	Solicitante (Applicant)	Estatus (Status)	Título de Obtentor (Plant breeder's right title)	Fecha (date) Emisión-Vigencia (Granted-Valid to) [ddmmyy]
2342	Fresa	DRISSTRAWFIFTY	240317	US	005	Título de Obtentor	1809	260118-260136
2447	Fresa	DRISSTRAWFIFTYSEVEN	241017	US	005	Constancia de Presentación		
2448	Fresa	DRISSTRAWFIFTYSIX	241017	US	005	Constancia de Presentación		
2449	Fresa	DRISSTRAWFIFTYFIVE	241017	US	005	Constancia de Presentación		
2450	Fresa	DRISSTRAWFIFTYFOUR	241017	US	005	Constancia de Presentación		
2451	Fresa	DRISSTRAWFIFTYTHREE	241017	US	005	Constancia de Presentación		
2452	Fresa	DRISSTRAWFIFTYTWO	241017	US	005	Constancia de Presentación		
2453	Fresa	DRISSTRAWFIFTYONE	241017	US	005	Constancia de Presentación		
2498	Fresa	Florida Beauty	111217	US	253	Jurídico		
2592	Fresa	SRV36	090218	GB	146	Examen de Forma		
2599	Fresa	CALINDA	150218	NL	254	Examen de Forma		
0304	Frijol	NEGRO INIFAP	030100	MX	001	Dominio Público	0266	141105-141108
0305	Frijol	NEGRO COTAXTLA-91	030100	MX	001	Caducidad		
0310	Frijol	AZUFRAO TAPATIO	030100	MX	001	Caducidad		
0311	Frijol	AZUFRAO NOROESTE	030100	MX	001	Dominio Público	0283	250106-250110
0312	Frijol	AZUFRAO HIGUERA	030100	MX	001	Dominio Público	0284	250106-250110
0313	Frijol	AZUFRAO PERUANO 87	030100	MX	001	Dictamen Negativo		
0323	Frijol	AZUFRAO REGIONAL 87	030100	MX	001	Dictamen Negativo		
0330	Frijol	NEGRO 8025	030100	MX	001	Dominio Público	0267	141105-141113
0338	Frijol	AZUFRAO NAMIQUIPA	030100	MX	001	Caducidad		
0400	Frijol	NEGRO CHAPINGO	281100	MX	009	Título de Obtentor	0251	220805-220820
0509	Frijol	NEGRO OTOMI	221102	MX	001	Título de Obtentor	0268	141105-141120
0510	Frijol	FLOR DE MAYO ANITA	221102	MX	001	Título de Obtentor	0269	141105-141120
0606	Frijol	FLOR DE MAYO AN 05	190405	MX	027	Revocado	0317	271106-220210
0820	Frijol	ALHAMA	081107	US	003	Título de Obtentor	0458	200209-200224
0873	Frijol	VALENTINO	280208	US	003	Título de Obtentor	0600	140211-140226
1123	Frijol	PINTO DURANGO	020909	MX	001	Título de Obtentor	0837	161012-161027
1124	Frijol	FRIJOZAC N-101	020909	MX	001	Título de Obtentor	0838	161012-161027
1201	Frijol	FLOR DE MAYO AN10	040610	MX	027	Título de Obtentor	0778	020712-020727
1264	Frijol	PINTO CENTAURO	211210	MX	001	Título de Obtentor	0950	040413-040428
1265	Frijol	PINTO COLOSO	211210	MX	001	Título de Obtentor	0951	040413-040428
1268	Frijol	PINTO BRAVO	211210	MX	001	Título de Obtentor	0772	200612-200627
1269	Frijol	BAYO AZTECA	211210	MX	001	Título de Obtentor	0771	200612-200627
1305	Frijol	PINTO LIBERTAD	020511	MX	001	Título de Obtentor	1037	270813-270828
1321	Frijol	ALUYORI	280611	MX	001	Título de Obtentor	0852	161012-161027
1337	Frijol	LEWIS	310811	US	110	Título de Obtentor	1092	091213-091228
1338	Frijol	CLARKE	310811	US	110	Caducidad		
1398	Frijol	ALBICAMPO	161211	MX	001	Título de Obtentor	0940	040413-040428
1475	Frijol	COSTENAY	080612	MX	001	Título de Obtentor	1039	270813-270828
1476	Frijol	CORANAY	080612	MX	001	Título de Obtentor	1040	270813-270828



Exp. (File)	Cultivo (Common name)	Denominación (Denomination)	Fecha de presentación (Application date) [ddmmyy]	País (Country)	Solicitante (Applicant)	Estatus (Status)	Título de Obtentor (Plant breeder's right title)	Fecha (date) Emisión-Vigencia (Granted-Valid to) [ddmmyy]
1481	Frijol	PINTO CENTENARIO	070912	MX	001	Título de Obtentor	1044	270813-270828
1483	Frijol	DORADO	070912	MX	001	Título de Obtentor	1045	270813-270828
1484	Frijol	FLOR DE MAYO EUGENIA	070912	MX	001	Título de Obtentor	1046	270813-270828
1508	Frijol	DALIA	241012	MX	001	Título de Obtentor	1086	081113-081128
1509	Frijol	FLOR DE MAYO DOLORES	241012	MX	001	Título de Obtentor	1087	081113-081128
1517	Frijol	JUNIO LEON	241012	MX	001	Título de Obtentor	1099	091213-091228
1568	Frijol	PRIMAVERA28	070313	MX	001	Título de Obtentor	1234	271014-271029
1622	Frijol	BRUJAN	210613	MX	027	Título de Obtentor	1221	271014-271029
1690	Frijol	CUARENTAÑO	191113	MX	069	Título de Obtentor	1304	260115-260130
1691	Frijol	AZUFRAO BOLITA	191113	MX	069	Título de Obtentor	1305	260115-260130
1764	Frijol	HM 0106	250414	US	046	Título de Obtentor	1375	281015-281030
1831	Frijol	OAKLEY	270814	US	046	Título de Obtentor	1378	281015-281030
1884	Frijol	SV1541GA	181214	US	003	Título de Obtentor	1406	281015-281030
1885	Frijol	SYBARIS	181214	US	003	Título de Obtentor	1407	281015-281030
2278	Frijol	AZUFRAO	141116	MX	001	Título de Obtentor	1797	181217-181232
2279	Frijol	ALTIPLANOMEX	141116	MX	001	Título de Obtentor	1798	181217-181232
2379	Frijol	BAYOJAL	030717	MX	069	Constancia de Presentación		
2591	Frijol	SALINAS	310118	MX	001	Examen de Forma		
0308	Garbanzo	JAMU 96	030100	MX	001	Dictamen Negativo		
0309	Garbanzo	PROGRESO 95	030100	MX	001	Dictamen Negativo		
0562	Garbanzo	SUPREMA-03	180304	MX	001	Título de Obtentor	0271	141105-141120
0690	Garbanzo	COSTA 2004	011106	MX	001	Título de Obtentor	0341	210507-210522
1087	Garbanzo	SAN ANTONIO 05	030709	MX	001	Título de Obtentor	0665	090611-090626
1513	Garbanzo	JUMBO 2010	241012	MX	001	Título de Obtentor	1089	081113-081128
1695	Garbanzo	BLANORO	261113	MX	001	Título de Obtentor	1241	271014-271029
2581	Garbanzo	Mazocahui	050118	MX	001	Examen de Forma		
2582	Garbanzo	BlancoSon	050118	MX	001	Examen de Forma		
0643	Gerbera	ADVANCE	080506	NL	011	Caducidad		
0644	Gerbera	DUNE	080506	NL	011	Caducidad		
0645	Gerbera	ZINGARO	080506	NL	011	Caducidad		
0646	Gerbera	PURPLE PRINCE	080506	NL	011	Caducidad		
0647	Gerbera	SAZOU	080506	NL	011	Caducidad		
0648	Gerbera	IORELLA	080506	NL	011	Caducidad		
0649	Gerbera	YUCATAN	080506	NL	011	Caducidad		
0650	Gerbera	SUPERNOVA	080506	NL	011	Caducidad		
0651	Gerbera	AVANT GARDE	080506	NL	011	Caducidad		
0652	Gerbera	FICTION	080506	NL	011	Caducidad		
0653	Gerbera	AMULET	080506	NL	011	Caducidad		
0724	Gerbera	CRUISER	180107	NL	016	Título de Obtentor	0385	230108-230126
0725	Gerbera	POPOV	180107	NL	016	Revocado	0390	230108-180814



Exp. (File)	Cultivo (Common name)	Denominación (Denomination)	Fecha de presentación (Application date) [ddmmyy]	País (Country)	Solicitante (Applicant)	Estatus (Status)	Título de Obtentor (Plant breeder's right title)	Fecha (date) Emisión-Vigencia (Granted-Valid to) [ddmmyy]
0726	Gerbera	HEATWAVE	180107	NL	016	Título de Obtentor	0386	230108-230126
0727	Gerbera	AVE MARIA	180107	NL	016	Título de Obtentor	0387	230108-230126
0757	Gerbera	SUPERNOVA	110507	NL	011	Revocado	0369	191207-020614
0758	Gerbera	PURPLE PRINCE	110507	NL	011	Título de Obtentor	0370	191207-191225
0759	Gerbera	FIORELLA	110507	NL	011	Título de Obtentor	0371	191207-191225
0760	Gerbera	DUNE	110507	NL	011	Título de Obtentor	0372	191207-191225
0761	Gerbera	ADVANCE	110507	NL	011	Revocado	0373	191207-020614
0762	Gerbera	AVANT GARDE	110507	NL	011	Revocado	0374	191207-020614
0763	Gerbera	AMULET	110507	NL	011	Título de Obtentor	0375	191207-191225
0764	Gerbera	ZINGARO	110507	NL	011	Título de Obtentor	0376	191207-191225
0782	Gerbera	QUOTE	120707	NL	011	Título de Obtentor	0443	290808-290826
0868	Gerbera	BALANCE	270208	NL	011	Título de Obtentor	0511	110610-110628
0869	Gerbera	CACHARELLE	270208	NL	011	Título de Obtentor	0512	110610-110628
0870	Gerbera	SALVADORE	270208	NL	011	Título de Obtentor	0513	110610-110628
0977	Gerbera	KLEGJ07162	040908	DE	109	Desistimiento		
0987	Gerbera	KLEGJ06053	240908	IL	239	Título de Obtentor	1357	140815-140833
1036	Gerbera	ENTOURAGE	300309	NL	011	Título de Obtentor	0696	100811-100829
1037	Gerbera	FLOTIMA	300309	NL	011	Título de Obtentor	0695	100811-100829
1038	Gerbera	FLOPICO	300309	NL	011	Título de Obtentor	0694	100811-100829
1039	Gerbera	FORZA	300309	NL	011	Título de Obtentor	0693	100811-100829
1041	Gerbera	RAFFINNE	140409	NL	011	Título de Obtentor	0700	301111-301129
1042	Gerbera	INTENSE	140409	NL	011	Título de Obtentor	0701	301111-301129
1043	Gerbera	BRILLIANCE	140409	NL	011	Título de Obtentor	0702	301111-301129
1044	Gerbera	EXPLORER	140409	NL	011	Título de Obtentor	0703	301111-301129
1045	Gerbera	KILIMANJARO	140409	NL	011	Título de Obtentor	0704	301111-301129
1190	Gerbera	SAROLTA	090410	NL	016	Caducidad		
1192	Gerbera	PALM BEACH	090410	NL	016	Título de Obtentor	0754	160512-160530
1306	Gerbera	GRANDOLA	170511	NL	016	Título de Obtentor	1019	070613-070631
1307	Gerbera	AQUA MELONE	170511	NL	016	Desistimiento		
1308	Gerbera	SCH8508	170511	NL	016	Desistimiento		
1326	Gerbera	LANCASTER	050711	NL	011	Título de Obtentor	0927	270213-270231
1327	Gerbera	CHEVELLE	050711	NL	011	Título de Obtentor	0928	270213-270231
1328	Gerbera	NUANCE	050711	NL	011	Título de Obtentor	0929	270213-270231
1839	Gerbera	FERNANDA	010914	NL	016	Dictamen Negativo		
1931	Gerbera	BEAUDINE	200315	NL	016	Título de Obtentor	1440	190116-190134
2085	Gerbera	FLOFARAO	210116	NL	011	Título de Obtentor	1600	281116-281134
2086	Gerbera	SAMARAS	210116	NL	011	Título de Obtentor	1601	281116-281134
2087	Gerbera	DIABOLO	210116	NL	011	Título de Obtentor	1602	281116-281134
2088	Gerbera	SHIMMER	210116	NL	011	Título de Obtentor	1603	281116-281134
2089	Gerbera	BRAVOURE	210116	NL	011	Título de Obtentor	1604	281116-281134



Exp. (File)	Cultivo (Common name)	Denominación (Denomination)	Fecha de presentación (Application date) [ddmmyy]	País (Country)	Solicitante (Applicant)	Estatus (Status)	Título de Obtentor (Plant breeder's right title)	Fecha (date) Emisión-Vigencia (Granted-Valid to) [ddmmyy]
2120	Gerbera	GRANDORADO	080416	NL	016	Título de Obtentor	1647	160117-160135
2315	Gerbera	FLOWBALL	090117	NL	011	Título de Obtentor	1813	260118-In process
2316	Gerbera	DREAMLINE	090117	NL	011	Título de Obtentor	1814	260118-260136
0201	Gipsófila	DANGYPMINI	030798	IL	033	Título de Obtentor	0012	260503-260521
0855	Gipsófila	DANGYPYUKI	190208	IL	033	Revocado	0546	150710-020614
1324	Gipsófila	DANGYP3834	040711	IL	033	Título de Obtentor	1020	070613-070631
1325	Gipsófila	DANGYP3837	040711	IL	033	Título de Obtentor	1021	070613-070631
1450	Gipsófila	PEARL BLOSSOM	220312	IL	212	Título de Obtentor	0973	240513-240531
1471	Gipsófila	DGYPLANCE	190612	IL	033	Título de Obtentor	1022	070613-070631
1472	Gipsófila	DANGYP3576	190612	IL	033	Título de Obtentor	1023	070613-070631
1721	Gipsófila	MIRABELLA	140214	IL	202	Título de Obtentor	1323	250315-250333
2188	Gipsófila	DGYPBRIDE	120716	IL	033	Constancia de Presentación		
0756	Gladiola	PRISSY MORADA	070507	US	256	Caducidad		
1256	Granada	SHANI	101210	IL	107	Título de Obtentor	1575	281016-281034
1587	Granada	SMITH	250413	US	194	Título de Obtentor	1426	251115-251133
2491	Guanábana	GUANAY-2	071217	MX	120	Examen de Forma		
2492	Guanábana	GUANAY-1	071217	MX	120	Examen de Forma		
2493	Guanábana	GUANAY-3	071217	MX	120	Examen de Forma		
1607	Guar	GGM-279	170513	MX	255	Caducidad		
0031	Guayaba	ENANA ROJA CUBANA	020697	CU	178	Revocado	0021	220903-021209
1138	Guayaba	MERITA	221009	MX	001	Título de Obtentor	0770	200612-200630
1139	Guayaba	HUEJUCAR	221009	MX	001	Título de Obtentor	0769	200612-200630
1140	Guayaba	HIDROZAC	221009	MX	001	Título de Obtentor	0768	200612-200630
1141	Guayaba	CAXCANA	221009	MX	001	Título de Obtentor	0767	200612-200630
1142	Guayaba	CALVILLO SIGLO XXI	221009	MX	001	Título de Obtentor	0844	161012-161030
2445	Haba	Jerezana	131017	MX	009	Constancia de Presentación		
1228	Helecho De Potrero	CUAUHTLI	260810	MX	047	Caducidad		
2037	Hierba pimienta	DLEPEMBEAD	081015	IL	033	Título de Obtentor	1687	260417-260435
0950	Higuerilla	PLENA 257	310708	MX	087	Título de Obtentor	0697	280911-280929
0951	Higuerilla	PLENA 379	310708	MX	087	Título de Obtentor	0698	280911-280929
1369	Higuerilla	SHIRA	241111	IL	045	Título de Obtentor	0977	240513-240531
1370	Higuerilla	GALIT	241111	IL	045	Título de Obtentor	0978	240513-240531
1847	Higuerilla	MARIA	190914	MX	009	Título de Obtentor	1453	190116-190134
1848	Higuerilla	REBELDE	190914	MX	009	Título de Obtentor	1454	190116-190134
1849	Higuerilla	REYNA	190914	MX	009	Título de Obtentor	1455	190116-190134
1850	Higuerilla	MAAGO	190914	MX	009	Título de Obtentor	1456	190116-190134
1851	Higuerilla	FER	190914	MX	009	Título de Obtentor	1457	190116-190134
1852	Higuerilla	JUVE	190914	MX	009	Título de Obtentor	1458	190116-190134
1853	Higuerilla	ESPERANZA	190914	MX	009	Título de Obtentor	1459	190116-190134



Exp. (File)	Cultivo (Common name)	Denominación (Denomination)	Fecha de presentación (Application date) [ddmmyy]	País (Country)	Solicitante (Applicant)	Estatus (Status)	Título de Obtentor (Plant breeder's right title)	Fecha (date) Emisión-Vigencia (Granted-Valid to) [ddmmyy]
1876	Higuerilla	ESTRELLA	051214	MX	009	Título de Obtentor	1412	281015-281033
1911	Higuerilla	ALINA	190215	IL	045	Título de Obtentor	1468	250216-250234
1912	Higuerilla	ANNA	190215	IL	045	Título de Obtentor	1469	250216-250234
1913	Higuerilla	EVA	190215	IL	045	Título de Obtentor	1470	250216-250234
1914	Higuerilla	LARISA	190215	IL	045	Título de Obtentor	1471	250216-250234
1915	Higuerilla	NATALYA	190215	IL	045	Título de Obtentor	1472	250216-250234
1916	Higuerilla	NINA	190215	IL	045	Caducidad		
1917	Higuerilla	OLGA	190215	IL	045	Título de Obtentor	1473	250216-250234
1918	Higuerilla	ZOYA	190215	IL	045	Título de Obtentor	1474	250216-250234
2095	Higuerilla	KATRINA	260116	IL	045	Título de Obtentor	1608	281116-281134
2136	Higuerilla	GUANAJUATOIL	130516	MX	001	Título de Obtentor	1693	180517-180535
2580	Higuerilla	MEXOIL	050118	MX	001	Examen de Forma		
0430	Hongo	AR1	080101	NZ	150	Dictamen Negativo		
0431	Hongo	AR542	080101	NZ	150	Dictamen Negativo		
1007	Jamaica	ALMA BLANCA	011208	MX	001	Caducidad		
1008	Jamaica	COTZALTZIN	011208	MX	001	Título de Obtentor	1345	140815-140833
1009	Jamaica	ROSALIZ	011208	MX	001	Caducidad		
1010	Jamaica	TECOANAPA	011208	MX	001	Caducidad		
2387	Jamaica	Quinba R-TC	210717	MX	001	Constancia de Presentación		
2391	Jamaica	ESTRELLA COSTEÑA	210717	MX	001	Constancia de Presentación		
2392	Jamaica	Quinba B-PV	210717	MX	001	Constancia de Presentación		
1636	Jatropha	SEVANGEL	100713	MX	200	Título de Obtentor	1461	190116-190134
1907	Jatropha	ALJC01	100215	MX	167	Título de Obtentor	1502	210416-210434
1977	Jatropha	GRAN VICTORIA	240615	MX	001	Título de Obtentor	1531	230616-230634
1978	Jatropha	DOÑA AURELIA	240615	MX	001	Título de Obtentor	1541	250716-250734
1979	Jatropha	DON RAFAEL	240615	MX	001	Título de Obtentor	1530	230616-230634
2605	Jatropha	Ochkan	270218	MX	152	Jurídico		
2606	Jatropha	Sikilte	270218	MX	152	Jurídico		
0654	Jitomate	FDS 15 2096	010606	US	003	Caducidad		
0657	Jitomate	FDR 15-2078	270606	US	003	Caducidad		
0658	Jitomate	FDS 15 2073	270606	US	003	Caducidad		
0659	Jitomate	FDR 16-2045	270606	US	003	Caducidad		
0768	Jitomate	FDR 152078	020707	US	003	Título de Obtentor	0666	090611-090626
0807	Jitomate	FDR 152079	191007	US	003	Título de Obtentor	0517	210610-210625
0810	Jitomate	FIR182024	191007	US	003	Título de Obtentor	0518	210610-210625
0824	Jitomate	FIR152115	291107	US	003	Título de Obtentor	0668	090611-090626
0936	Jitomate	FDS 142081	200608	US	003	Título de Obtentor	0671	090611-090626
1040	Jitomate	ANNAMAY	300309	NL	042	Caducidad		
1556	Jitomate	PRIMARINO	130213	NL	015	Título de Obtentor	1451	190116-190131
1668	Jitomate	DOGMA	111013	NL	006	Desistimiento		



Exp. (File)	Cultivo (Common name)	Denominación (Denomination)	Fecha de presentación (Application date) [ddmmyy]	País (Country)	Solicitante (Applicant)	Estatus (Status)	Título de Obtentor (Plant breeder's right title)	Fecha (date) Emisión-Vigencia (Granted-Valid to) [ddmmyy]
1694	Jitomate	CANEK	251113	MX	225	Título de Obtentor	1613	281116-281131
1867	Jitomate	URHEPANI	291014	MX	069	Título de Obtentor	1355	140815-140830
1875	Jitomate	SOLARINO	271114	NL	015	Título de Obtentor	1452	190116-190131
1963	Jitomate	FLORANTINO	280515	NL	015	Constancia de Presentación		
2038	Jitomate	TLALOC	091015	MX	009	Examen de forma		
2039	Jitomate	ALE	091015	MX	009	Examen de forma		
2114	Jitomate	TAYMYR	170316	NL	015	Constancia de Presentación		
2239	Jitomate	TERNETTO	120916	NL	015	Constancia de Presentación		
2283	Jitomate	MAVIRI	141116	FR	070	Título de Obtentor	1762	120917-120932
2285	Jitomate	EL REY	111116	US	046	Título de Obtentor	1764	120917-120932
2340	Jitomate	NIXARTY	230317	NL	015	Constancia de Presentación		
2341	Jitomate	TRAMBELLINO	230317	NL	015	Constancia de Presentación		
2371	Jitomate	COMPETITION	220617	NL	006	Constancia de Presentación		
2403	Jitomate	N 6416	180817	NL	006	Constancia de Presentación		
0769	Jitomate bola	FDR 162045	020707	US	003	Título de Obtentor	0515	210610-210625
1143	Jitomate bola	PX01565610	091109	US	003	Título de Obtentor	0713	020412-020427
1679	Jitomate bola	FOUNDATION	011113	NL	006	Título de Obtentor	1206	230914-230929
1733	Jitomate bola	ENDURANCE	040314	NL	006	Título de Obtentor	1271	191114-191129
1743	Jitomate bola	AUDAZ	250314	NL	006	Título de Obtentor	1276	191114-191129
2172	Jitomate bola	PROGRESSION	100616	NL	006	Título de Obtentor	1732	260717-260732
2294	Jitomate bola	VILLA NARRO	251116	MX	027	Constancia de Presentación		
2295	Jitomate bola	SofiMely	251116	MX	027	Constancia de Presentación		
1218	Jitomate portainjerto	COLOSUS	210710	NL	015	Dominio Público	0820	130912-081117
0767	Jitomate saladette	FDS 152096	020707	US	003	Título de Obtentor	0514	210610-210625
0772	Jitomate saladette	FDS 152073	020707	US	003	Título de Obtentor	0516	210610-210625
0933	Jitomate saladette	PICUS	200608	US	003	Título de Obtentor	0669	090611-090626
0934	Jitomate saladette	FDS 152058	200608	US	003	Título de Obtentor	0670	090611-090626
1489	Jitomate saladette	NUN 03420	260912	NL	006	Dominio Público	1052	270813-241114
1493	Jitomate saladette	NUN 3362 TO	041012	NL	006	Dominio Público	1067	021013-220714
1784	Jitomate saladette	BULLSEYE F1	130514	US	003	Título de Obtentor	1399	281015-281030
1829	Jitomate saladette	AVALANTINO	080814	NL	042	Título de Obtentor	1466	250216-250231
1845	Jitomate saladette	NUN 03560	020914	NL	006	Título de Obtentor	1390	281015-281030
1846	Jitomate saladette	AQUILES	170914	FR	070	Título de Obtentor	1460	190116-190131
1898	Jitomate saladette	PSQ9Z119045	270115	US	003	Título de Obtentor	1409	281015-281030
1899	Jitomate saladette	SV0599TM	270115	US	003	Título de Obtentor	1410	281015-281030
1900	Jitomate saladette	SV4401TJ	270115	US	003	Título de Obtentor	1411	281015-281030
1926	Jitomate saladette	PSQ9Z119048	270215	US	003	Título de Obtentor	1438	190116-190131
2171	Jitomate saladette	LA ROCA	080616	IL	214	Título de Obtentor	1828	230218-230233
0537	Kiwi	HORT16A	170603	NZ	094	Título de Obtentor	0244	180805-180823



Exp. (File)	Cultivo (Common name)	Denominación (Denomination)	Fecha de presentación (Application date) [ddmmyy]	País (Country)	Solicitante (Applicant)	Estatus (Status)	Título de Obtentor (Plant breeder's right title)	Fecha (date) Emisión-Vigencia (Granted-Valid to) [ddmmyy]
1208	Kiwi	ZESY002	240610	NZ	094	Título de Obtentor	0764	060612-060630
1209	Kiwi	ZESY003	240610	NZ	094	Título de Obtentor	0765	060612-060630
1210	Kiwi	ZESH004	240610	NZ	094	Título de Obtentor	0766	060612-060630
1865	Kiwi	Y368	071014	NZ	250	Constancia de Presentación		
0615	Lechuga	PS 6545691	150705	US	003	Caducidad		
0616	Lechuga	PS 6545701	150705	US	003	Caducidad		
0683	Lechuga	RED BULL	220906	US	003	Dictamen Negativo		
0720	Lechuga	PX 06519851	211206	US	003	Caducidad		
0731	Lechuga	MAYAN	150207	NL	006	Dominio Público	0383	150108-070616
0732	Lechuga	OLMECA	150207	NL	006	Título de Obtentor	0384	150108-150123
0774	Lechuga	PX 06519851	090707	US	003	Dictamen Negativo		
0778	Lechuga	VALLEY HEART	090707	US	003	Título de Obtentor	0519	210610-210625
0853	Lechuga	MIXTECA	150208	NL	006	Dominio Público	0549	260710-160817
0935	Lechuga	VELETA	200608	US	003	Título de Obtentor	0520	210610-210625
1019	Lechuga	PX 06516090	030209	US	003	Título de Obtentor	0674	090611-090626
1083	Lechuga	PX 06513596	240609	US	003	Título de Obtentor	0714	020412-020427
1300	Lechuga	CROCODILE	090511	US	003	Título de Obtentor	0762	060612-060627
1301	Lechuga	CHEETAH	090511	US	003	Título de Obtentor	0763	060612-060627
1418	Lechuga	PS 06515688	200112	US	003	Título de Obtentor	0935	040413-040428
1544	Lechuga	AFFIC	240113	US	003	Título de Obtentor	1049	270813-270828
1646	Lechuga	LT4083	010813	US	003	Título de Obtentor	1192	230914-230929
1647	Lechuga	SV8403LN	010813	US	003	Título de Obtentor	1193	230914-230929
1664	Lechuga	PLUTONE	081013	NL	006	Título de Obtentor	1266	191114-191129
1772	Lechuga	FENDER	220414	NL	006	Título de Obtentor	1278	191114-191129
1780	Lechuga	BOMBASTIC	130514	US	003	Título de Obtentor	1254	191114-191129
1841	Lechuga	MAYORAL	130814	NL	006	Título de Obtentor	1389	281015-281030
1857	Lechuga	PAULONAS	240914	NL	015	Título de Obtentor	1609	281116-281131
1896	Lechuga	MEJIA	140115	NL	006	Título de Obtentor	1393	281015-281030
1961	Lechuga	CHAVELA	260515	NL	042	Título de Obtentor	1576	281016-281031
2078	Lechuga	PATRONA	080116	NL	015	Título de Obtentor	1610	281116-281131
2098	Lechuga	GRANDOLIA	040216	NL	006	Título de Obtentor	1588	281016-281031
2099	Lechuga	ELSOL	040216	NL	006	Título de Obtentor	1691	180517-180532
2161	Lechuga	JANIQUE	250516	NL	006	Título de Obtentor	1692	180517-180532
2213	Lechuga	DENSILVA	170816	NL	006	Título de Obtentor	1733	260717-260732
2241	Lechuga	TACITUS	120916	NL	015	Constancia de Presentación		
2263	Lechuga	MEZQUITE	271016	NL	042	Título de Obtentor	1811	260118-260133
2286	Lechuga	RAINIER	161116	NL	042	Título de Obtentor	1812	260118-260133
2287	Lechuga	TUOLOMNE	161116	NL	042	Título de Obtentor	1741	120917-120932
2337	Lechuga	MENFUS	140317	NL	006	Título de Obtentor	1816	260118-260133
2462	Lechuga	MULTIRED 80	151117	NL	006	Examen de Forma		



Exp. (File)	Cultivo (Common name)	Denominación (Denomination)	Fecha de presentación (Application date) [ddmmyy]	País (Country)	Solicitante (Applicant)	Estatus (Status)	Título de Obtentor (Plant breeder's right title)	Fecha (date) Emisión-Vigencia (Granted-Valid to) [ddmmyy]
2594	Lechuga	THEMES	140218	NL	006	Examen de Forma		
2595	Lechuga	ASPIRATA	140218	NL	006	Examen de Forma		
2598	Lechuga	NERUDA	140218	NL	015	Jurídico		
2601	Lechuga	BATERIA	220218	NL	006	Jurídico		
2399	Lechuga bola	SV4896LC	020817	US	003	Jurídico		
2248	Lechuga romana	VICIOUS	210916	NL	006	Título de Obtentor	1815	260118-260133
2486	Lengua de vaca	UNAMI	061217	MX	047	Examen de Forma		
2487	Lengua de vaca	ITACAVAL	061217	MX	047	Examen de Forma		
2488	Lengua de vaca	STONE PRINCESS	061217	MX	047	Examen de Forma		
2489	Lengua de vaca	MIXTLI	061217	MX	047	Examen de Forma		
2490	Lengua de vaca	ITAYUU	061217	MX	047	Examen de Forma		
0410	Limón Mexicano	COLIMEX	080101	MX	001	Dictamen Negativo		
0411	Limón Mexicano	LISE	080101	MX	001	Título de Obtentor	0169	210405-210423
0412	Limón Mexicano	COLIMON	080101	MX	001	Título de Obtentor	0285	250106-250124
0413	Limón Mexicano	COLIMA 04	080101	MX	001	Desistimiento		
0414	Limón Mexicano	COLIMA 05	080101	MX	001	Desistimiento		
0730	Limonium	DANLISADABLU	080207	IL	033	Título de Obtentor	0388	230108-230126
0978	Limonium	ZALIMBOU	040908	NL	024	Caducidad		
1719	Limonium	SUN	140214	JP	096	Título de Obtentor	1301	260115-260133
1720	Limonium	EVER MACAROON	140214	JP	096	Título de Obtentor	1302	260115-260133
1724	Limonium	NOBLE VIOLETTA	070214	JP	096	Título de Obtentor	1324	250315-250333
2059	Limonium	DLIMPINACO	091215	IL	033	Título de Obtentor	1686	310317-310335
2412	Limonium	DLIMPUDBLU	310817	IL	033	Examen de forma		
0039	Maíz	LFY (factor genético)	130484	US	247	Dictamen Negativo		
0069	Maíz	A791	120296	MX	004	Caducidad		
0070	Maíz	A7500	120296	MX	004	Caducidad		
0071	Maíz	A7520	120296	MX	004	Caducidad		
0072	Maíz	A7545	120296	MX	004	Caducidad		
0073	Maíz	A7573	120296	MX	004	Caducidad		
0074	Maíz	A7419	120296	MX	004	Caducidad		
0075	Maíz	A7430	120296	MX	004	Caducidad		
0076	Maíz	A7597	120296	MX	004	Caducidad		
0077	Maíz	A7494	120296	MX	004	Caducidad		
0078	Maíz	A7530	120296	MX	004	Caducidad		
0079	Maíz	A775	120296	MX	004	Caducidad		
0080	Maíz	A773	120296	MX	004	Caducidad		
0081	Maíz	A9696	120296	MX	004	Caducidad		
0082	Maíz	A9622	120296	MX	004	Caducidad		
0083	Maíz	A9651	120296	MX	004	Caducidad		
0084	Maíz	7773/7785	120296	MX	004	Caducidad		

Jurídico (Legal) / Examen de Forma (Formal Examination) / Constancia de Presentación (filling certificate) / Desistimiento (Withdrawn of Application) / Dictamen Negativo (Rejected Application) / Título de Obtentor (Plant breeder's right title) / Dominio Público (Public domain) / Revocado (Revoked) / Caducidad (Expiration).



Exp. (File)	Cultivo (Common name)	Denominación (Denomination)	Fecha de presentación (Application date) [ddmmyy]	País (Country)	Solicitante (Applicant)	Estatus (Status)	Título de Obtentor (Plant breeder's right title)	Fecha (date) Emisión-Vigencia (Granted-Valid to) [ddmmyy]
0085	Maíz	7601/7701	120296	MX	004	Caducidad		
0086	Maíz	7736/7588	120296	MX	004	Caducidad		
0087	Maíz	7745/7588	120296	MX	004	Caducidad		
0088	Maíz	7745/7778	120296	MX	004	Caducidad		
0089	Maíz	7778/7722	120296	MX	004	Caducidad		
0090	Maíz	7743/7797	120296	MX	004	Caducidad		
0091	Maíz	7773/7642	120296	MX	004	Caducidad		
0092	Maíz	7722	120296	MX	004	Caducidad		
0093	Maíz	7773	120296	MX	004	Caducidad		
0094	Maíz	7588	120296	MX	004	Caducidad		
0095	Maíz	7736	120296	MX	004	Caducidad		
0096	Maíz	7745	120296	MX	004	Caducidad		
0097	Maíz	7778	120296	MX	004	Caducidad		
0098	Maíz	7752	120296	MX	004	Caducidad		
0099	Maíz	7732	120296	MX	004	Caducidad		
0100	Maíz	7743	120296	MX	004	Caducidad		
0101	Maíz	7797	120296	MX	004	Caducidad		
0102	Maíz	7642	120296	MX	004	Caducidad		
0103	Maíz	7785	120296	MX	004	Caducidad		
0104	Maíz	7601	120296	MX	004	Revocado	0041	160304-090913
0105	Maíz	7701	120296	MX	004	Revocado	0042	160304-090913
0106	Maíz	7851	120296	MX	004	Título de Obtentor	0043	160304-160319
0107	Maíz	7613	120296	MX	004	Caducidad		
0108	Maíz	9ST109W	120296	MX	004	Caducidad		
0109	Maíz	7602	120296	MX	004	Caducidad		
0110	Maíz	7717	120296	MX	004	Caducidad		
0120	Maíz	PH58A	280296	US	002	Caducidad		
0121	Maíz	PHJN5	280296	US	002	Caducidad		
0122	Maíz	3044W	280296	US	002	Caducidad		
0184	Maíz	PAMESA 1	020398	MX	262	Caducidad		
0185	Maíz	MB1108	100398	MX	004	Revocado	0039	030204-090913
0186	Maíz	MB1200 9	100398	MX	004	Revocado	0040	030204-090913
0206	Maíz	AM7739	310898	MX	004	Título de Obtentor	0044	160304-160319
0247	Maíz	3287W	150499	US	002	Caducidad		
0248	Maíz	3069	150499	US	002	Dictamen Negativo		
0249	Maíz	PHT60	150499	US	002	Revocado	0069	180604-191109
0250	Maíz	PHN18	150499	US	002	Revocado	0070	180604-230513
0251	Maíz	PHH31	150499	US	002	Caducidad		
0252	Maíz	PHR33	150499	US	002	Caducidad		
0263	Maíz	3099	300699	US	002	Revocado	0171	220405-191109



Exp. (File)	Cultivo (Common name)	Denominación (Denomination)	Fecha de presentación (Application date) [ddmmyy]	País (Country)	Solicitante (Applicant)	Estatus (Status)	Título de Obtentor (Plant breeder's right title)	Fecha (date) Emisión-Vigencia (Granted-Valid to) [ddmmyy]
0264	Maíz	PHAR3	300699	US	002	Revocado	0172	220405-191109
0265	Maíz	PHT18	300699	US	002	Revocado	0074	180604-191109
0266	Maíz	PHN47	300699	US	002	Revocado	0075	180604-021209
0281	Maíz	B-35	030100	MX	001	Caducidad		
0282	Maíz	B-36	030100	MX	001	Caducidad		
0283	Maíz	B-37	030100	MX	001	Caducidad		
0284	Maíz	H-360	030100	MX	001	Caducidad		
0285	Maíz	H-357	030100	MX	001	Caducidad		
0286	Maíz	B-39 X B-38	030100	MX	001	Caducidad		
0287	Maíz	B-36 X B-37	030100	MX	001	Caducidad		
0288	Maíz	B-35 X B-18	030100	MX	001	Título de Obtentor	0263	141105-141120
0289	Maíz	B-18	030100	MX	001	Caducidad		
0290	Maíz	B-40	030100	MX	001	Título de Obtentor	0077	180804-180819
0291	Maíz	H-315	030100	MX	001	Caducidad		
0292	Maíz	B-39	030100	MX	001	Título de Obtentor	0078	180804-180819
0293	Maíz	H-358	030100	MX	001	Dominio Público	0264	141105-141109
0297	Maíz	B-38	030100	MX	001	Caducidad		
0302	Maíz	LE-36 X LE-37	030100	MX	001	Caducidad		
0314	Maíz	LRB-14 X D-539	030100	MX	001	Caducidad		
0315	Maíz	LE-36	030100	MX	001	Caducidad		
0316	Maíz	LE-37	030100	MX	001	Caducidad		
0317	Maíz	D-539	030100	MX	001	Caducidad		
0318	Maíz	LRB-14	030100	MX	001	Caducidad		
0319	Maíz	LT-154	030100	MX	001	Caducidad		
0320	Maíz	LT-155	030100	MX	001	Caducidad		
0321	Maíz	T-42	030100	MX	001	Caducidad		
0322	Maíz	H-435	030100	MX	001	Caducidad		
0324	Maíz	T-43	030100	MX	001	Caducidad		
0325	Maíz	CIANO H-431	030100	MX	001	Caducidad		
0326	Maíz	H-512	030100	MX	001	Caducidad		
0327	Maíz	H-513	030100	MX	001	Caducidad		
0328	Maíz	T-39	030100	MX	001	Caducidad		
0333	Maíz	H-359	030100	MX	001	Dominio Público	0134	100205-100209
0334	Maíz	T-41	030100	MX	001	Caducidad		
0335	Maíz	HV-1	030100	MX	001	Caducidad		
0336	Maíz	T-38	030100	MX	001	Caducidad		
0337	Maíz	H-436	030100	MX	001	Caducidad		
0341	Maíz	B41	030100	MX	001	Título de Obtentor	0086	180804-180819
0342	Maíz	H-515	030100	MX	001	Dominio Público	0135	100205-100211
0343	Maíz	T-45	030100	MX	001	Título de Obtentor	0087	180804-180819



Exp. (File)	Cultivo (Common name)	Denominación (Denomination)	Fecha de presentación (Application date) [ddmmyy]	País (Country)	Solicitante (Applicant)	Estatus (Status)	Título de Obtentor (Plant breeder's right title)	Fecha (date) Emisión-Vigencia (Granted-Valid to) [ddmmyy]
0344	Maíz	T-44	030100	MX	001	Título de Obtentor	0088	180804-180819
0345	Maíz	T44 X T46	030100	MX	001	Título de Obtentor	0136	100205-100220
0346	Maíz	T-46	030100	MX	001	Título de Obtentor	0089	180804-180819
0347	Maíz	T-45 X T-44	030100	MX	001	Título de Obtentor	0137	100205-100220
0348	Maíz	H-516	030100	MX	001	Título de Obtentor	0138	100205-100220
0349	Maíz	30G54	140100	US	002	Revocado	0173	220405-080513
0350	Maíz	PH3VH	140100	US	002	Revocado	0098	111104-260614
0351	Maíz	PH9A6	140100	US	002	Revocado	0174	220405-260614
0352	Maíz	PH3VJ	140100	US	002	Revocado	0091	271004-260614
0362	Maíz	32H39	290300	US	002	Revocado	0175	220405-080513
0363	Maíz	PH03D	290300	US	002	Revocado	0092	271004-070214
0364	Maíz	30G40	030500	US	002	Revocado	0176	220405-080513
0365	Maíz	PH2B0	030500	US	002	Revocado	0093	271004-260614
0367	Maíz	PH9J7	070600	US	002	Revocado	0177	220405-260614
0368	Maíz	PH3W0	070600	US	002	Revocado	0094	271004-260614
0369	Maíz	PH1HP	070600	US	002	Revocado	0095	271004-260614
0370	Maíz	PHET3	070600	US	002	Revocado	0096	271004-260614
0371	Maíz	PHBN0	070600	US	002	Revocado	0178	220405-260614
0372	Maíz	PHB58	070600	US	002	Revocado	0097	271004-260614
0373	Maíz	30F94	070600	US	002	Título de Obtentor	0179	220405-220420
0415	Maíz	V-534	080101	MX	001	Desistimiento		
0416	Maíz	H-48	080101	MX	001	Título de Obtentor	0170	210405-210420
0417	Maíz	V-233	080101	MX	001	Desistimiento		
0418	Maíz	CPRSC3	080101	MX	001	Dictamen Negativo		
0419	Maíz	CULIACAN 8449	080101	MX	001	Dictamen Negativo		
0449	Maíz	32R21	300401	US	002	Revocado	0180	220405-090513
0450	Maíz	PHR03	300401	US	002	Revocado	0308	151106-080513
0451	Maíz	PH0R8	300401	US	002	Revocado	0309	151106-070214
0452	Maíz	PH09B	090501	US	002	Revocado	0181	220405-191109
0453	Maíz	32J55	090501	US	002	Revocado	0182	220405-191109
0454	Maíz	PHBG4	090501	US	002	Revocado	0183	220405-191109
0475	Maíz	PHBE2	270302	US	002	Título de Obtentor	0184	220405-220420
0476	Maíz	PH2VK	270302	US	002	Título de Obtentor	0185	220405-220420
0477	Maíz	33J56	270302	US	002	Revocado	0186	220405-080513
0479	Maíz	33T17	190402	US	002	Revocado	0187	220405-260318
0480	Maíz	PH3GR	190402	US	002	Título de Obtentor	0188	220405-220420
0481	Maíz	PH5D6	190402	US	002	Revocado	0189	220405-150812
0487	Maíz	PH9HP	270602	US	002	Título de Obtentor	0190	220405-220420
0488	Maíz	PH9HV	270602	US	002	Revocado	0191	220405-070214
0489	Maíz	30A29	270602	US	002	Revocado	0192	220405-301109



Exp. (File)	Cultivo (Common name)	Denominación (Denomination)	Fecha de presentación (Application date) [ddmmyy]	País (Country)	Solicitante (Applicant)	Estatus (Status)	Título de Obtentor (Plant breeder's right title)	Fecha (date) Emisión-Vigencia (Granted-Valid to) [ddmmyy]
0511	Maíz	MIU242AE	221102	MX	001	Caducidad		
0557	Maíz	7740	100204	MX	004	Título de Obtentor	0202	130605-130620
0572	Maíz	7861	130504	MX	004	Título de Obtentor	0203	130605-130620
0578	Maíz	7722	190804	MX	004	Título de Obtentor	0204	130605-130620
0579	Maíz	7778	190804	MX	004	Título de Obtentor	0205	130605-130620
0580	Maíz	7602	190804	MX	004	Título de Obtentor	0206	130605-130620
0581	Maíz	7773	190804	MX	004	Título de Obtentor	0207	130605-130620
0582	Maíz	7745	190804	MX	004	Título de Obtentor	0208	130605-130620
0583	Maíz	7642	190804	MX	004	Título de Obtentor	0209	130605-130620
0664	Maíz	V-559	080806	MX	001	Título de Obtentor	0330	210507-210522
0665	Maíz	VS 558	080806	MX	001	Título de Obtentor	0331	210507-210522
0666	Maíz	H 562	080806	MX	001	Título de Obtentor	0332	210507-210522
0667	Maíz	H-563	080806	MX	001	Título de Obtentor	0333	210507-210522
0669	Maíz	516M2A1	180806	MX	004	Título de Obtentor	0352	090707-090722
0670	Maíz	5M1SV1	180806	MX	004	Título de Obtentor	0353	090707-090722
0671	Maíz	7804	180806	MX	004	Título de Obtentor	0366	071207-071222
0672	Maíz	5J7T73	180806	MX	004	Título de Obtentor	0354	090707-090722
0673	Maíz	GD2015	180806	MX	004	Título de Obtentor	0367	071207-071222
0677	Maíz	VENUS	310806	MX	240	Caducidad		
0684	Maíz	H 440	260906	MX	001	Título de Obtentor	0336	210507-210522
0686	Maíz	H 323	181006	MX	001	Título de Obtentor	0337	210507-210522
0691	Maíz	30F53	151106	US	002	Dictamen Negativo		
0692	Maíz	31G66	151106	US	002	Dictamen Negativo		
0693	Maíz	31Y43	151106	US	002	Revocado	0345	130607-260318
0694	Maíz	30F96	151106	US	002	Revocado	0346	130607-260318
0695	Maíz	30V46	151106	US	002	Dictamen Negativo		
0696	Maíz	30F32	151106	US	002	Revocado	0347	130607-260318
0697	Maíz	32D06	151106	US	002	Revocado	0348	130607-090513
0698	Maíz	30P49	151106	US	002	Revocado	0349	130607-260318
0699	Maíz	30F83	151106	US	002	Dictamen Negativo		
0700	Maíz	30P70	151106	US	002	Dictamen Negativo		
0701	Maíz	30G59	151106	US	002	Caducidad		
0702	Maíz	30H74	151106	US	002	Revocado	0377	090108-090513
0703	Maíz	30T26	151106	US	002	Revocado	0378	090108-090513
0708	Maíz	H 376	301106	MX	001	Título de Obtentor	0381	140108-140123
0715	Maíz	DAS 2A 120	191206	MX	010	Dictamen Negativo		
0716	Maíz	2B150	191206	MX	010	Título de Obtentor	0492	281009-281024
0717	Maíz	DAS2355	191206	MX	010	Dictamen Negativo		
0718	Maíz	DAS 2301	191206	MX	010	Dictamen Negativo		
0719	Maíz	DAS 2348	191206	MX	010	Título de Obtentor	0389	250108-250123



Exp. (File)	Cultivo (Common name)	Denominación (Denomination)	Fecha de presentación (Application date) [ddmmyy]	País (Country)	Solicitante (Applicant)	Estatus (Status)	Título de Obtentor (Plant breeder's right title)	Fecha (date) Emisión-Vigencia (Granted-Valid to) [ddmmyy]
0766	Maíz	CROMO 034	050607	MX	208	Revocado	0450	221108-210912
0784	Maíz	5J1N73	170707	MX	004	Título de Obtentor	0415	070708-070723
0785	Maíz	NURA002	170707	MX	004	Título de Obtentor	0416	070708-070723
0786	Maíz	NOTA002	170707	MX	004	Título de Obtentor	0417	070708-070723
0787	Maíz	NOTA006	170707	MX	004	Título de Obtentor	0418	070708-070723
0788	Maíz	NATA004	170707	MX	004	Título de Obtentor	0419	070708-070723
0794	Maíz	H 52	010807	MX	001	Título de Obtentor	0409	190608-190623
0819	Maíz	MD9960	071107	MX	004	Revocado	0536	150710-020614
0825	Maíz	CL 1	141207	MX	020	Título de Obtentor	0478	030709-030724
0826	Maíz	CL-4	141207	MX	020	Título de Obtentor	0479	030709-030724
0848	Maíz	CEBU	010208	MX	004	Título de Obtentor	0467	240209-240224
0857	Maíz	SY0705W	200208	MX	010	Caducidad		
0858	Maíz	CA0131W	200208	MX	010	Caducidad		
0859	Maíz	CL-11	220208	MX	020	Título de Obtentor	0475	030709-030724
0860	Maíz	CL-12	220208	MX	020	Título de Obtentor	0476	030709-030724
0861	Maíz	CL-7	220208	MX	020	Título de Obtentor	0477	030709-030724
0876	Maíz	PHRNT	030308	US	002	Revocado	0564	050810-090513
0877	Maíz	PHDKD	030308	US	002	Revocado	0565	050810-090513
0878	Maíz	PHRPC	030308	US	002	Revocado	0566	050810-090513
0879	Maíz	PHRMK	030308	US	002	Título de Obtentor	0567	050810-050825
0880	Maíz	PHJNG	030308	US	002	Revocado	0568	050810-260614
0881	Maíz	PHKJC	030308	US	002	Revocado	0569	050810-260614
0882	Maíz	PHSGZ	030308	US	002	Revocado	0570	050810-260614
0883	Maíz	PHSG7	030308	US	002	Título de Obtentor	0571	050810-050825
0884	Maíz	PHWZ7	030308	US	002	Título de Obtentor	0572	050810-050825
0885	Maíz	PHJNE	030308	US	002	Revocado	0573	050810-260614
0886	Maíz	PHRMJ	030308	US	002	Título de Obtentor	0574	050810-050825
0896	Maíz	PHS8Z	230408	US	002	Título de Obtentor	0575	050810-050825
0897	Maíz	PHFCJ	230408	US	002	Título de Obtentor	0576	050810-050825
0898	Maíz	PHFTJ	230408	US	002	Título de Obtentor	0577	050810-050825
0899	Maíz	PHJNB	230408	US	002	Título de Obtentor	0578	050810-050825
0900	Maíz	PH18ZZ	230408	US	002	Título de Obtentor	0579	050810-050825
0901	Maíz	PHY0M	230408	US	002	Título de Obtentor	0580	050810-050825
0902	Maíz	PH86T	230408	US	002	Título de Obtentor	0581	050810-050825
0903	Maíz	PH6HR	230408	US	002	Título de Obtentor	0582	050810-050825
0904	Maíz	PH5DP	230408	US	002	Título de Obtentor	0583	050810-050825
0905	Maíz	PHB18	230408	US	002	Título de Obtentor	0584	050810-050825
0906	Maíz	PH9VF	230408	US	002	Título de Obtentor	0585	050810-050825
0907	Maíz	PH819	230408	US	002	Título de Obtentor	0586	050810-050825
0908	Maíz	PHSGY	230408	US	002	Revocado	0587	050810-260614



Exp. (File)	Cultivo (Common name)	Denominación (Denomination)	Fecha de presentación (Application date) [ddmmyy]	País (Country)	Solicitante (Applicant)	Estatus (Status)	Título de Obtentor (Plant breeder's right title)	Fecha (date) Emisión-Vigencia (Granted-Valid to) [ddmmyy]
0918	Maíz	CL-13	280408	MX	020	Título de Obtentor	0537	150710-150725
0919	Maíz	CL-15	280408	MX	020	Título de Obtentor	0538	150710-150725
0958	Maíz	H-443 A	140808	MX	001	Título de Obtentor	0589	300910-300925
1001	Maíz	K6104Z	101108	MX	004	Título de Obtentor	0637	140311-140326
1002	Maíz	NATA006	101108	MX	004	Título de Obtentor	0676	090611-090626
1003	Maíz	K9745Z	101108	MX	004	Título de Obtentor	0638	140311-140326
1030	Maíz	A-162	090309	MX	021	Título de Obtentor	0619	280211-280226
1031	Maíz	A-216	090309	MX	021	Título de Obtentor	0620	280211-280226
1032	Maíz	C-111	090309	MX	021	Título de Obtentor	0621	280211-280226
1033	Maíz	AS-1501	090309	MX	021	Título de Obtentor	0622	280211-280226
1046	Maíz	PHWZ2	200409	US	002	Título de Obtentor	0825	051012-051027
1047	Maíz	PHRMF	200409	US	002	Título de Obtentor	0826	051012-051027
1048	Maíz	PHWZ3	200409	US	002	Revocado	0827	051012-260318
1071	Maíz	5L1VS2	210509	MX	004	Título de Obtentor	0677	090611-090626
1072	Maíz	K6333Z	210509	MX	004	Título de Obtentor	0678	090611-090626
1073	Maíz	K7042Z	210509	MX	004	Título de Obtentor	0679	090611-090626
1074	Maíz	K4772Z	210509	MX	004	Título de Obtentor	0680	090611-090626
1075	Maíz	K3452Z	210509	MX	004	Título de Obtentor	0792	060912-060927
1076	Maíz	NOTO 122	210509	MX	004	Título de Obtentor	0681	090611-090626
1094	Maíz	PH140B	280709	US	002	Caducidad		
1095	Maíz	PH195C	280709	US	002	Desistimiento		
1096	Maíz	PH195J	280709	US	002	Revocado	1005	070613-260318
1097	Maíz	PH196G	280709	US	002	Título de Obtentor	1006	070613-070628
1098	Maíz	PH193Y	280709	US	002	Desistimiento		
1099	Maíz	PH193V	280709	US	002	Título de Obtentor	1007	070613-070628
1100	Maíz	PH13YJ	280709	US	002	Revocado	1061	021013-260318
1101	Maíz	PH18YK	280709	US	002	Revocado	1062	021013-260318
1109	Maíz	PH1F5C	250809	US	002	Desistimiento		
1110	Maíz	PH3RC	250809	US	002	Título de Obtentor	1008	070613-070628
1111	Maíz	PHNAR	250809	US	002	Título de Obtentor	1063	021013-021028
1112	Maíz	PHGC3	250809	US	002	Título de Obtentor	1009	070613-070628
1113	Maíz	PH1901	250809	US	002	Revocado	1010	070613-260318
1114	Maíz	PH143F	250809	US	002	Revocado	1064	021013-260318
1115	Maíz	PH10MS	250809	US	002	Título de Obtentor	1011	070613-070628
1116	Maíz	PH10MW	250809	US	002	Título de Obtentor	1012	070613-070628
1117	Maíz	PH1B5Y	250809	US	002	Título de Obtentor	1013	070613-070628
1118	Maíz	PH18YJ	250809	US	002	Título de Obtentor	1014	070613-070628
1119	Maíz	PHWYP	250809	US	002	Título de Obtentor	1015	070613-070628
1127	Maíz	GARAÑON	081009	MX	004	Título de Obtentor	0729	160412-160427
1134	Maíz	VC-152	221009	MX	001	Título de Obtentor	0715	020412-020427



Exp. (File)	Cultivo (Common name)	Denominación (Denomination)	Fecha de presentación (Application date) [ddmmyy]	País (Country)	Solicitante (Applicant)	Estatus (Status)	Título de Obtentor (Plant breeder's right title)	Fecha (date) Emisión-Vigencia (Granted-Valid to) [ddmmyy]
1137	Maíz	H-161	221009	MX	001	Título de Obtentor	0716	020412-020427
1148	Maíz	K7370Z	231109	MX	004	Título de Obtentor	0730	160412-160427
1149	Maíz	K6282Z	231109	MX	004	Título de Obtentor	0731	160412-160427
1150	Maíz	K5170Z	231109	MX	004	Título de Obtentor	0732	160412-160427
1151	Maíz	K9684Z	231109	MX	004	Título de Obtentor	0733	160412-160427
1152	Maíz	K6592Z	231109	MX	004	Título de Obtentor	0734	160412-160427
1153	Maíz	K1485Z	231109	MX	004	Título de Obtentor	0735	160412-160427
1154	Maíz	K1151Z	231109	MX	004	Título de Obtentor	0736	160412-160427
1155	Maíz	CIMARRON	231109	MX	004	Título de Obtentor	0737	160412-160427
1168	Maíz	V 54A	181209	MX	001	Título de Obtentor	0717	020412-020427
1169	Maíz	V 55A	181209	MX	001	Título de Obtentor	0718	020412-020427
1170	Maíz	H 565	181209	MX	001	Título de Obtentor	0719	020412-020427
1171	Maíz	V 322	181209	MX	001	Título de Obtentor	0720	020412-020427
1174	Maíz	PH1B8Z	290110	US	002	Título de Obtentor	1065	021013-021028
1175	Maíz	PH16C3	290110	US	002	Título de Obtentor	1066	021013-021028
1176	Maíz	DAS2358	050210	MX	010	Caducidad		
1177	Maíz	DAS2360	050210	MX	010	Caducidad		
1178	Maíz	ZPJ50	050210	MX	010	Título de Obtentor	0786	240712-240727
1179	Maíz	DAS3357	050210	MX	010	Caducidad		
1180	Maíz	BS112	050210	MX	010	Título de Obtentor	0887	211112-211127
1181	Maíz	MN4154W	050210	MX	010	Título de Obtentor	0787	240712-240727
1182	Maíz	DAS2305	050210	MX	010	Caducidad		
1194	Maíz	H-66	300410	MX	001	Título de Obtentor	0721	020412-020427
1222	Maíz	PH1JG22	170810	US	002	Caducidad		
1223	Maíz	PHDHE	170810	US	002	Título de Obtentor	0829	051012-051027
1232	Maíz	SG ZORRO 210	270810	MX	105	Título de Obtentor	0791	080812-080827
1233	Maíz	K3480Z	020910	MX	004	Título de Obtentor	0756	250512-250527
1237	Maíz	K3341Z	151010	MX	004	Título de Obtentor	0757	250512-250527
1238	Maíz	K1037Z	151010	MX	004	Título de Obtentor	0758	250512-250527
1239	Maíz	DK-380	151010	MX	004	Título de Obtentor	0759	250512-250527
1285	Maíz	JAGUAN	230211	MX	027	Título de Obtentor	0779	020712-020727
1346	Maíz	PH1PNZ	050911	US	002	Título de Obtentor	0884	211112-211127
1347	Maíz	PH1414	050911	US	002	Título de Obtentor	0885	211112-211127
1363	Maíz	VS CONEJO	291111	MX	009	Título de Obtentor	1030	260713-260728
1379	Maíz	MN7224	161211	MX	010	Título de Obtentor	0888	211112-211127
1380	Maíz	TST49	161211	MX	010	Título de Obtentor	0889	211112-211127
1381	Maíz	TCI16	161211	MX	010	Título de Obtentor	0890	211112-211127
1382	Maíz	CTJ23	161211	MX	010	Título de Obtentor	0891	211112-211127
1383	Maíz	TZJ20	161211	MX	010	Título de Obtentor	0892	211112-211127
1384	Maíz	SLB28	161211	MX	010	Título de Obtentor	0893	211112-211127



Exp. (File)	Cultivo (Common name)	Denominación (Denomination)	Fecha de presentación (Application date) [ddmmyy]	País (Country)	Solicitante (Applicant)	Estatus (Status)	Título de Obtentor (Plant breeder's right title)	Fecha (date) Emisión-Vigencia (Granted-Valid to) [ddmmyy]
1385	Maíz	CA0131W	161211	MX	010	Título de Obtentor	0894	211112-211127
1386	Maíz	7SH382	161211	MX	010	Título de Obtentor	0895	211112-211127
1387	Maíz	BS315	161211	MX	010	Título de Obtentor	0896	211112-211127
1388	Maíz	MV8735	161211	MX	010	Título de Obtentor	0897	211112-211127
1389	Maíz	TST61	161211	MX	010	Título de Obtentor	0898	211112-211127
1390	Maíz	DDM01	161211	MX	010	Título de Obtentor	0899	211112-211127
1393	Maíz	DK-3000	201211	MX	004	Título de Obtentor	0985	240513-240528
1394	Maíz	ALICANTE	201211	MX	004	Título de Obtentor	0986	240513-240528
1395	Maíz	A9826Z	201211	MX	004	Título de Obtentor	0987	240513-240528
1396	Maíz	K4440Z	201211	MX	004	Título de Obtentor	0988	240513-240528
1397	Maíz	K2007Z	201211	MX	004	Título de Obtentor	0989	240513-240528
1402	Maíz	V234	161211	MX	001	Título de Obtentor	0943	040413-040428
1403	Maíz	V235	161211	MX	001	Título de Obtentor	0952	040413-040428
1404	Maíz	H561	161211	MX	001	Título de Obtentor	0944	040413-040428
1405	Maíz	H 70	161211	MX	001	Título de Obtentor	0953	040413-040428
1411	Maíz	B1 A	161211	MX	001	Título de Obtentor	0954	040413-040428
1412	Maíz	B2 A	161211	MX	001	Título de Obtentor	0955	040413-040428
1413	Maíz	B49	161211	MX	001	Título de Obtentor	0956	040413-040428
1414	Maíz	B50	161211	MX	001	Título de Obtentor	0957	040413-040428
1415	Maíz	H377	161211	MX	001	Título de Obtentor	0958	040413-040428
1416	Maíz	H378 A	161211	MX	001	Título de Obtentor	0959	040413-040428
1453	Maíz	B 6A	030512	MX	001	Título de Obtentor	0960	040413-040428
1454	Maíz	H 380A	030512	MX	001	Título de Obtentor	0961	040413-040428
1455	Maíz	H 382A	030512	MX	001	Título de Obtentor	0962	040413-040428
1456	Maíz	B 4A	030512	MX	001	Título de Obtentor	0963	040413-040428
1457	Maíz	B 5A	030512	MX	001	Título de Obtentor	0964	040413-040428
1458	Maíz	H 381A	030512	MX	001	Título de Obtentor	0965	040413-040428
1460	Maíz	B 3A	030512	MX	001	Título de Obtentor	0966	040413-040428
1474	Maíz	H-51 AE	080612	MX	001	Título de Obtentor	1085	081113-081128
1477	Maíz	K1605Z	270612	MX	004	Título de Obtentor	0990	240513-240528
1510	Maíz	SAC BEH	241012	MX	001	Título de Obtentor	1097	091213-091228
1511	Maíz	NUKUCH NAH	241012	MX	001	Título de Obtentor	1098	091213-091228
1512	Maíz	H 379	241012	MX	001	Título de Obtentor	1088	081113-081128
1534	Maíz	V460 P	211212	MX	001	Título de Obtentor	1101	091213-091228
1558	Maíz	PAB4	070313	MX	001	Título de Obtentor	1102	091213-091228
1559	Maíz	PAB5	070313	MX	001	Título de Obtentor	1103	091213-091228
1560	Maíz	PAB6	070313	MX	001	Título de Obtentor	1104	091213-091228
1561	Maíz	PAB7	070313	MX	001	Título de Obtentor	1161	250214-250229
1562	Maíz	PAB8	070313	MX	001	Dictamen Negativo		
1563	Maíz	V236 P	070313	MX	001	Título de Obtentor	1105	091213-091228



Exp. (File)	Cultivo (Common name)	Denominación (Denomination)	Fecha de presentación (Application date) [ddmmyy]	País (Country)	Solicitante (Applicant)	Estatus (Status)	Título de Obtentor (Plant breeder's right title)	Fecha (date) Emisión-Vigencia (Granted-Valid to) [ddmmyy]
1564	Maíz	V237 AN	070313	MX	001	Título de Obtentor	1106	091213-091228
1565	Maíz	VC42	070313	MX	001	Título de Obtentor	1107	091213-091228
1566	Maíz	H326	070313	MX	001	Título de Obtentor	1108	091213-091228
1567	Maíz	H383	070313	MX	001	Título de Obtentor	1109	091213-091228
1576	Maíz	NW12002	230413	MX	014	Título de Obtentor	1119	210114-210129
1577	Maíz	NW12201	230413	MX	014	Título de Obtentor	1120	210114-210129
1578	Maíz	NW2301	230413	MX	014	Título de Obtentor	1121	210114-210129
1579	Maíz	NW9101	230413	MX	014	Título de Obtentor	1122	210114-210129
1613	Maíz	K1611Z	060613	MX	004	Título de Obtentor	1140	210114-210129
1614	Maíz	K2430Z	060613	MX	004	Título de Obtentor	1141	210114-210129
1615	Maíz	K5410Z	060613	MX	004	Título de Obtentor	1142	210114-210129
1618	Maíz	K2037Z	100613	MX	004	Título de Obtentor	1144	210114-210129
1619	Maíz	NW1201	120613	MX	014	Título de Obtentor	1132	210114-210129
1620	Maíz	NW3002	120613	MX	014	Título de Obtentor	1133	210114-210129
1621	Maíz	NY6001	120613	MX	014	Título de Obtentor	1134	210114-210129
1624	Maíz	CI3A043	250613	MX	021	Título de Obtentor	1218	271014-271029
1625	Maíz	C 1731	250613	MX	021	Título de Obtentor	1219	271014-271029
1627	Maíz	A 1032	020713	MX	021	Título de Obtentor	1220	271014-271029
1655	Maíz	TCI80	210813	MX	010	Título de Obtentor	1199	230914-230929
1656	Maíz	SLB06	210813	MX	010	Título de Obtentor	1200	230914-230929
1657	Maíz	MU22	210813	MX	010	Título de Obtentor	1201	230914-230929
1658	Maíz	SLB05	210813	MX	010	Título de Obtentor	1202	230914-230929
1659	Maíz	TCI30	210813	MX	010	Título de Obtentor	1203	230914-230929
1670	Maíz	AS GLADIADOR	231013	MX	021	Título de Obtentor	1316	120315-120330
1671	Maíz	AS SULTAN	231013	MX	021	Título de Obtentor	1317	120315-120330
1696	Maíz	K4689Z	281113	MX	004	Título de Obtentor	1225	271014-271029
1702	Maíz	NY9525	181213	MX	014	Título de Obtentor	1209	230914-230929
1703	Maíz	NY6201	181213	MX	014	Título de Obtentor	1210	230914-230929
1704	Maíz	LPS254	181213	MX	014	Título de Obtentor	1211	230914-230929
1705	Maíz	NY9520	181213	MX	014	Título de Obtentor	1212	230914-230929
1727	Maíz	NB11	030314	MX	014	Título de Obtentor	1283	051214-051229
1728	Maíz	N1R03	030314	MX	014	Título de Obtentor	1279	051214-051229
1729	Maíz	NB21	030314	MX	014	Título de Obtentor	1284	051214-051229
1730	Maíz	NW1255H	030314	MX	014	Título de Obtentor	1280	051214-051229
1731	Maíz	NW1032H	030314	MX	014	Título de Obtentor	1281	051214-051229
1732	Maíz	N1R01	030314	MX	014	Título de Obtentor	1282	051214-051229
1794	Maíz	K2609Z	270514	MX	004	Título de Obtentor	1263	191114-191129
1795	Maíz	K2926Z	270514	MX	004	Título de Obtentor	1264	191114-191129
1798	Maíz	SANTA ROSALIA	300514	MX	209	Título de Obtentor	1421	251115-251130
1801	Maíz	V560	050614	MX	001	Título de Obtentor	1346	140815-140830



Exp. (File)	Cultivo (Common name)	Denominación (Denomination)	Fecha de presentación (Application date) [ddmmyy]	País (Country)	Solicitante (Applicant)	Estatus (Status)	Título de Obtentor (Plant breeder's right title)	Fecha (date) Emisión-Vigencia (Granted-Valid to) [ddmmyy]
1810	Maíz	HP019W	170614	MX	010	Título de Obtentor	1310	120315-120330
1811	Maíz	HD008W	170614	MX	010	Título de Obtentor	1311	120315-120330
1812	Maíz	HM002W	170614	MX	010	Título de Obtentor	1312	120315-120330
1813	Maíz	HP079W	170614	MX	010	Título de Obtentor	1313	120315-120330
1864	Maíz	F31TZ1Y	231014	MX	010	Título de Obtentor	1417	251115-251130
1879	Maíz	AS CP222H	081214	MX	021	Título de Obtentor	1525	230616-230631
1880	Maíz	CI2C111	081214	MX	021	Título de Obtentor	1361	281015-281030
1903	Maíz	NW12021	090215	MX	014	Título de Obtentor	1506	210416-210431
1904	Maíz	NW132013	090215	MX	014	Título de Obtentor	1507	210416-210431
1905	Maíz	NB15	090215	MX	014	Título de Obtentor	1508	210416-210431
1906	Maíz	NW4502	090215	MX	014	Título de Obtentor	1509	210416-210431
1935	Maíz	MR 2009	300315	MX	069	Título de Obtentor	1539	230616-230631
1936	Maíz	MR 2008	300315	MX	069	Título de Obtentor	1540	230616-230631
1974	Maíz	H49 AE	240615	MX	001	Título de Obtentor	1532	230616-230631
1975	Maíz	H47 AE	240615	MX	001	Título de Obtentor	1534	230616-230631
1976	Maíz	H53 AE	240615	MX	001	Título de Obtentor	1533	230616-230631
1989	Maíz	K5261Z	100715	US	052	Título de Obtentor	1481	250216-250231
2029	Maíz	ASW7	071015	MX	055	Título de Obtentor	1542	250716-250731
2030	Maíz	ASW6	071015	MX	055	Título de Obtentor	1543	250716-250731
2031	Maíz	ASW4	071015	MX	055	Título de Obtentor	1544	250716-250731
2032	Maíz	ASY10	071015	MX	055	Título de Obtentor	1545	250716-250731
2033	Maíz	ASY9	071015	MX	055	Título de Obtentor	1546	250716-250731
2034	Maíz	RW5000	071015	MX	055	Título de Obtentor	1510	270516-270531
2035	Maíz	RW5001	071015	MX	055	Título de Obtentor	1547	250716-250731
2036	Maíz	RY9000	071015	MX	055	Título de Obtentor	1548	250716-250731
2049	Maíz	M41MU1W	091115	MX	010	Título de Obtentor	1595	281116-281131
2050	Maíz	CTJ25A	091115	MX	010	Título de Obtentor	1596	281116-281131
2051	Maíz	CTJ25B	091115	MX	010	Título de Obtentor	1597	281116-281131
2052	Maíz	F31TZ3Y	091115	MX	010	Título de Obtentor	1598	281116-281131
2053	Maíz	HF051W	091115	MX	010	Título de Obtentor	1599	281116-281131
2097	Maíz	WUC98	040216	MX	010	Título de Obtentor	1737	120917-120932
2164	Maíz	K5172Z	010616	US	052	Constancia de Presentación		
2179	Maíz	AI5112	080716	MX	021	Título de Obtentor	1714	260717-260732
2180	Maíz	AXP004	080716	MX	021	Título de Obtentor	1715	260717-260732
2181	Maíz	AI6111	080716	MX	021	Constancia de Presentación		
2182	Maíz	AI8A011	080716	MX	021	Título de Obtentor	1716	260717-260732
2183	Maíz	AI8611	080716	MX	021	Título de Obtentor	1717	260717-260732
2184	Maíz	AXP002	080716	MX	021	Título de Obtentor	1786	141117-141132
2189	Maíz	NW1091H	120716	MX	014	Título de Obtentor	1787	181217-181232
2218	Maíz	ARTILLERO	230816	MX	021	Título de Obtentor	1718	260717-260732



Exp. (File)	Cultivo (Common name)	Denominación (Denomination)	Fecha de presentación (Application date) [ddmmyy]	País (Country)	Solicitante (Applicant)	Estatus (Status)	Título de Obtentor (Plant breeder's right title)	Fecha (date) Emisión-Vigencia (Granted-Valid to) [ddmmyy]
2219	Maíz	AQUILES	230816	MX	021	Título de Obtentor	1719	260717-260732
2220	Maíz	XS4737	230816	MX	021	Título de Obtentor	1720	260717-260732
2221	Maíz	AS VIKINGO	230816	MX	021	Título de Obtentor	1721	260717-260732
2222	Maíz	TROYANO	230816	MX	021	Título de Obtentor	1722	260717-260732
2223	Maíz	NOBLE	230816	MX	021	Título de Obtentor	1723	260717-260732
2276	Maíz	V-239 AZ	141116	MX	001	Título de Obtentor	1745	120917-120932
2277	Maíz	H-568	141116	MX	001	Título de Obtentor	1746	120917-120932
2280	Maíz	HV-240	141116	MX	001	Título de Obtentor	1747	120917-120932
2290	Maíz	LA GLORIA HAN 421	251116	MX	027	Título de Obtentor	1821	230218-230233
2296	Maíz	EL PRINCIPAL HAN 423	251116	MX	027	Título de Obtentor	1822	230218-230233
2297	Maíz	EL ARCO VAN 420	251116	MX	027	Título de Obtentor	1823	230218-230233
2303	Maíz	K5566Z	131216	US	052	Título de Obtentor	1835	150318-150333
2320	Maíz	NC 2325	150217	MX	014	Título de Obtentor	1841	150318-150333
2321	Maíz	NC 1212	150217	MX	014	Título de Obtentor	1842	150318-150333
2322	Maíz	NW12025	150217	MX	014	Título de Obtentor	1843	150318-150333
2323	Maíz	NW15001	150217	MX	014	Título de Obtentor	1844	150318-150333
2324	Maíz	NW15203	150217	MX	014	Título de Obtentor	1845	150318-150333
2325	Maíz	NW15201	150217	MX	014	Título de Obtentor	1846	150318-150333
2326	Maíz	NW12030	150217	MX	014	Título de Obtentor	1847	150318-150333
2327	Maíz	NY16202	150217	MX	014	Título de Obtentor	1848	150318-150333
2351	Maíz	CP-Vero 1	030517	MX	020	Título de Obtentor	1831	150318-150333
2359	Maíz	V-561	220517	MX	001	Constancia de Presentación		
2361	Maíz	V-238AC	220517	MX	001	Constancia de Presentación		
2362	Maíz	V-562	220517	MX	001	Constancia de Presentación		
2367	Maíz	L5791WWWZ	020617	US	052	Título de Obtentor	1836	150318-150333
2378	Maíz	TSÍRIPUMA	280617	MX	047	Constancia de Presentación		
2380	Maíz	K3669Z	060717	US	052	Constancia de Presentación		
2389	Maíz	HV 59 A	210717	MX	001	Constancia de Presentación		
2390	Maíz	HV 60 A	210717	MX	001	Constancia de Presentación		
2404	Maíz	9CCWT2357	220817	MX	010	Examen de Forma		
2405	Maíz	TCI52	220817	MX	010	Examen de Forma		
2406	Maíz	SLM07	220817	MX	010	Examen de Forma		
2407	Maíz	CTT37	220817	MX	010	Examen de Forma		
2408	Maíz	HM066W	220817	MX	010	Examen de Forma		
2409	Maíz	HF052W	220817	MX	010	Examen de Forma		
2413	Maíz	PHCCW	050917	US	002	Constancia de Presentación		
2430	Maíz	PH2H1F	061017	US	002	Constancia de Presentación		
2431	Maíz	PH239Y	061017	US	002	Constancia de Presentación		
2432	Maíz	PH1MVN	061017	US	002	Constancia de Presentación		
2433	Maíz	PH1WMM	061017	US	002	Constancia de Presentación		



Exp. (File)	Cultivo (Common name)	Denominación (Denomination)	Fecha de presentación (Application date) [ddmmyy]	País (Country)	Solicitante (Applicant)	Estatus (Status)	Título de Obtentor (Plant breeder's right title)	Fecha (date) Emisión-Vigencia (Granted-Valid to) [ddmmyy]
2434	Maíz	PH1F1V	061017	US	002	Constancia de Presentación		
2435	Maíz	PHWYV	061017	US	002	Constancia de Presentación		
2436	Maíz	PH1F0S	061017	US	002	Constancia de Presentación		
2437	Maíz	PH1KYM	061017	US	002	Constancia de Presentación		
2438	Maíz	PH1S9P	061017	US	002	Constancia de Presentación		
2439	Maíz	PH1S96	061017	US	002	Constancia de Presentación		
2440	Maíz	PH1WAM	061017	US	002	Constancia de Presentación		
2441	Maíz	PH2GH5	061017	US	002	Constancia de Presentación		
2442	Maíz	PH2NF7	061017	US	002	Constancia de Presentación		
2457	Maíz	K4556Z	031117	US	052	Examen de Forma		
2458	Maíz	K1842Z	031117	US	052	Examen de Forma		
2459	Maíz	K1750Z	031117	US	052	Examen de Forma		
2470	Maíz	PH1CRD	291117	US	002	Constancia de Presentación		
2471	Maíz	PH1WM9	291117	US	002	Constancia de Presentación		
2472	Maíz	PH2GN4	291117	US	002	Constancia de Presentación		
2473	Maíz	PH2H2J	291117	US	002	Constancia de Presentación		
2474	Maíz	PH2K8A	291117	US	002	Constancia de Presentación		
2475	Maíz	PH27FZ	291117	US	002	Constancia de Presentación		
2476	Maíz	PH270J	291117	US	002	Constancia de Presentación		
2477	Maíz	PHCHP	291117	US	002	Constancia de Presentación		
2478	Maíz	PHYY9	291117	US	002	Constancia de Presentación		
2479	Maíz	PH5DR	291117	US	002	Constancia de Presentación		
2499	Maíz	PH4AVG	131217	US	002	Constancia de Presentación		
2500	Maíz	PH2VF9	131217	US	002	Constancia de Presentación		
2507	Maíz	PH2VGH	131217	US	002	Constancia de Presentación		
2508	Maíz	PHS7T	131217	US	002	Constancia de Presentación		
2509	Maíz	PH1437	131217	US	002	Constancia de Presentación		
2510	Maíz	PH27G1	131217	US	002	Constancia de Presentación		
2511	Maíz	PH26R6	131217	US	002	Constancia de Presentación		
2512	Maíz	PH2H3C	131217	US	002	Constancia de Presentación		
2513	Maíz	PH1WAK	131217	US	002	Constancia de Presentación		
2514	Maíz	PH1B8A	131217	US	002	Constancia de Presentación		
2515	Maíz	PH1JG22	131217	US	002	Constancia de Presentación		
2516	Maíz	PH213F	131217	US	002	Constancia de Presentación		
2517	Maíz	PH2V42	131217	US	002	Constancia de Presentación		
2518	Maíz	PH19Y6	131217	US	002	Constancia de Presentación		
2519	Maíz	PH49J6	131217	US	002	Constancia de Presentación		
2520	Maíz	PH404F	131217	US	002	Constancia de Presentación		
2535	Maíz	PH1TNZ	131217	US	002	Constancia de Presentación		
2536	Maíz	PH2H34	131217	US	002	Constancia de Presentación		



Exp. (File)	Cultivo (Common name)	Denominación (Denomination)	Fecha de presentación (Application date) [ddmmyy]	País (Country)	Solicitante (Applicant)	Estatus (Status)	Título de Obtentor (Plant breeder's right title)	Fecha (date) Emisión-Vigencia (Granted-Valid to) [ddmmyy]
2537	Maíz	PH45RW	131217	US	002	Constancia de Presentación		
2538	Maíz	PH2NF6	131217	US	002	Constancia de Presentación		
2539	Maíz	PH1WB0	131217	US	002	Constancia de Presentación		
2540	Maíz	PH2GN3	131217	US	002	Constancia de Presentación		
2541	Maíz	PH2GN8	131217	US	002	Constancia de Presentación		
2542	Maíz	PH2NDA	131217	US	002	Constancia de Presentación		
2543	Maíz	PH2VFP	131217	US	002	Constancia de Presentación		
2544	Maíz	PH27G2	131217	US	002	Constancia de Presentación		
2545	Maíz	PH193H	131217	US	002	Constancia de Presentación		
2546	Maíz	PHNBC	131217	US	002	Constancia de Presentación		
2547	Maíz	PHS6E	131217	US	002	Examen de Forma		
2548	Maíz	PH1FSG	131217	US	002	Examen de Forma		
2549	Maíz	PH1TPK	131217	US	002	Examen de Forma		
2550	Maíz	PH1WMS	131217	US	002	Examen de Forma		
2551	Maíz	PH2A57	131217	US	002	Examen de Forma		
2552	Maíz	PH2V45	131217	US	002	Examen de Forma		
2553	Maíz	PH44SG	131217	US	002	Examen de Forma		
2554	Maíz	PH213D	131217	US	002	Examen de Forma		
2555	Maíz	PH277	131217	US	002	Examen de Forma		
2556	Maíz	PHNTV	131217	US	002	Examen de Forma		
2557	Maíz	PHS7H	131217	US	002	Examen de Forma		
2570	Maíz	H 389 O	201217	MX	001	Examen de Forma		
2571	Maíz	H 327 AO	201217	MX	001	Examen de Forma		
2572	Maíz	H-388 O	201217	MX	001	Examen de Forma		
2573	Maíz	H-387 A	201217	MX	001	Examen de Forma		
2574	Maíz	H 390 C	201217	MX	001	Examen de Forma		
2575	Maíz	GACELA H72	201217	MX	001	Examen de Forma		
2576	Maíz	VENADO H74	201217	MX	001	Examen de Forma		
2596	Maíz	Tlaoli Puma	140218	MX	047	Examen de Forma		
2597	Maíz	Atziri Puma	140218	MX	047	Examen de Forma		
2612	Maíz	NC 103	140318	MX	014	Jurídico		
2613	Maíz	NW12003	140318	MX	014	Jurídico		
2614	Maíz	NC 101	140318	MX	014	Jurídico		
2615	Maíz	NC 201	140318	MX	014	Jurídico		
0394	Mandarina	GOLD NUGGET	210800	US	018	Título de Obtentor	0099	091104-091122
1311	Mandarina	TANGO	140611	US	018	Título de Obtentor	0881	211112-211130
1642	Mandarina	CODE 66 75	240713	AU	183	Título de Obtentor	1222	271014-271032
2028	Mandarina	DAISYSL	240915	US	018	Título de Obtentor	1579	281016-281034
2063	Mandarina	FAIRCHILDLS	011215	US	018	Título de Obtentor	1577	281016-281034
2064	Mandarina	KINNOWLS	011215	US	018	Título de Obtentor	1578	281016-281034



Exp. (File)	Cultivo (Common name)	Denominación (Denomination)	Fecha de presentación (Application date) [ddmmyy]	País (Country)	Solicitante (Applicant)	Estatus (Status)	Título de Obtentor (Plant breeder's right title)	Fecha (date) Emisión-Vigencia (Granted-Valid to) [ddmmyy]
0306	Mango	COTAXTLA-1	030100	MX	001	Dictamen Negativo		
0307	Mango	COTAXTLA-2	030100	MX	001	Dictamen Negativo		
0574	Mango	PRESIDENT	310504	ZA	197	Revocado	0220	280705-200415
0836	Mango	A67	280108	AU	232	Revocado	0430	300708-200415
1332	Mango	TFE 02	140711	ZA	222	Título de Obtentor	0867	251012-251030
1461	Mango	DIAMANTE	030512	MX	001	Dictamen Negativo		
1532	Mango	ZAFIRO	211212	MX	001	Dictamen Negativo		
0067	Manzano	GALAXY	171095	US	163	Caducidad		
0068	Manzano	OBROGALA	171095	US	163	Caducidad		
2460	Manzano	SQ 159	311017	DE	271	Examen de Forma		
0144	Manzano frutal	CRIPPS PINK	190896	AU	228	Título de Obtentor	0090	290904-290922
0463	Manzano frutal	LOURDES	180701	MX	074	Revocado	0160	180405-220210
0492	Manzano frutal	JULES	050802	MX	074	Revocado	0161	180405-220210
0493	Manzano frutal	SALVADOR	050802	MX	074	Revocado	0162	180405-220210
0494	Manzano frutal	ADELINA	050802	MX	074	Revocado	0163	180405-220210
0495	Manzano frutal	GRANNY AZTEC	050802	MX	074	Revocado	0164	180405-220210
0827	Manzano frutal	NICOGREEN	171207	BE	124	Título de Obtentor	0595	140211-140229
0828	Manzano frutal	NICOTER	171207	BE	124	Título de Obtentor	0594	140211-140229
1202	Manzano frutal	UEB 3264/2	070610	CZ	111	Título de Obtentor	0788	240712-240730
1293	Manzano frutal	CIVG198	050411	IT	125	Título de Obtentor	0919	220113-220131
1354	Manzano frutal	UEB 3375/2	191011	CZ	111	Desistimiento		
1355	Manzano frutal	SIRIUS	191011	CZ	111	Desistimiento		
1361	Manzano frutal	MILWA	081111	CH	169	Título de Obtentor	1029	260713-260731
1956	Manzano frutal	PREMA96	190515	US	244	Constancia de Presentación		
2111	Manzano frutal	MONALISA	010316	BR	186	Título de Obtentor	1759	120917-120935
2134	Manzano frutal	PLUMAC	260416	NZ	192	Título de Obtentor	1765	181017-181035
2313	Manzano frutal	WA 2	191216	US	144	Título de Obtentor	1829	230218-230236
2314	Manzano frutal	WA 38	191216	US	144	Título de Obtentor	1830	230218-230236
1277	Manzano portainjerto	G 935	280111	US	154	Caducidad		
1278	Manzano portainjerto	G 41	280111	US	154	Caducidad		
2247	Manzano portainjerto	G.41	190916	US	153	Constancia de Presentación		
2319	Manzano portainjerto	G.935	150217	US	153	Constancia de Presentación		
0802	Melón	WSH 391046AN	120907	US	003	Título de Obtentor	0521	210610-210625
0808	Melón	WSH 391046AN	191007	US	003	Desistimiento		
0874	Melón	WSH 391066AN	280208	US	003	Título de Obtentor	0522	210610-210625
0947	Melón	AMAREGAL	280708	IL	122	Dominio Público	0656	090611-020715
1017	Melón	CARIBBEAN GOLD	120109	NL	015	Caducidad		



Exp. (File)	Cultivo (Common name)	Denominación (Denomination)	Fecha de presentación (Application date) [ddmmyy]	País (Country)	Solicitante (Applicant)	Estatus (Status)	Título de Obtentor (Plant breeder's right title)	Fecha (date) Emisión-Vigencia (Granted-Valid to) [ddmmyy]
1419	Melón	HDO393501	200112	US	003	Título de Obtentor	0936	040413-040428
1420	Melón	HDO393502	200112	US	003	Título de Obtentor	0937	040413-040428
1421	Melón	PS03935152	200112	US	003	Título de Obtentor	0938	040413-040428
1541	Melón	SUN DELICIOUS	100113	NL	216	Título de Obtentor	1048	270813-270828
1717	Melón	CARIBBEAN KING	170114	NL	015	Título de Obtentor	1297	051214-051229
2252	Melón	ZENTURION	061016	HN/FR	097	Título de Obtentor	1735	260717-260732
2318	Melón	CRISPY FROST	150217	NL	006	Constancia de Presentación		
1889	Melón amarillo	CRISPY PEAR	120115	NL	006	Título de Obtentor	1391	281015-281030
0866	Melón cantaloup	CONDOR	250208	HN/FR	136	Dominio Público	0550	260710-271114
0867	Melón cantaloup	BLIZ	250208	HN/FR	136	Dominio Público	0555	260710-241114
1371	Melón cantaloup	CARIBBEAN QUEEN	301111	NL	015	Dominio Público	0862	251012-201115
1653	Melón cantaloup	FLORIDA	220813	US	003	Título de Obtentor	1197	230914-230929
1725	Melón cantaloup	DURAWEST	240214	NL	006	Título de Obtentor	1269	291014-291029
1726	Melón cantaloup	SUNNY DEE	240214	NL	006	Título de Obtentor	1270	291014-291029
1781	Melón cantaloup	SV0331MW	130514	US	003	Título de Obtentor	1255	191114-191129
1782	Melón cantaloup	WSH391095	130514	US	003	Título de Obtentor	1256	191114-191129
1783	Melón cantaloup	WSH391134	130514	US	003	Título de Obtentor	1257	191114-191129
1797	Melón cantaloup	WESTERN TREAT	280514	NL	006	Título de Obtentor	1385	281015-281030
2158	Melón cantaloup	SENSE 181	250516	HN/FR	097	Constancia de Presentación		
2159	Melón cantaloup	SENSE 191	250516	HN/FR	097	Constancia de Presentación		
2160	Melón cantaloup	SENSE 171	250516	HN/FR	097	Constancia de Presentación		
0946	Melón galía	YELOGAL	280708	IL	122	Dominio Público	0654	090611-250815
1498	Melón honeydew	DOLCE CREMA	161012	NL	006	Dominio Público	1094	091213-020715
1737	Melón honeydew	SILVEROCK	140314	NL	006	Título de Obtentor	1272	191114-191129
0865	Melón piel de sapo	HIDALGO	250208	NL	006	Dominio Público	0655	090611-250815
1692	Naranja Dulce	M7	221113	AU	180	Título de Obtentor	1369	281015-281033
0835	Nectarina	SUNECTWENTYONE	140108	US	022	Título de Obtentor	0451	050209-050227
1334	Nectarina	SKYE	220711	ZA	112	Título de Obtentor	1168	250314-250332
1547	Nectarina	SUNECTWENTYTWO	310113	US	022	Título de Obtentor	1034	260713-260731
0043	Nochebuena	490	270792	US	263	Caducidad		
1494	Nochebuena	TETE	101012	MX	009	Título de Obtentor	1078	081113-081131
1752	Nochebuena	MARYSIA	080414	MX	009	Título de Obtentor	1300	260115-260133
2112	Nochebuena	ELENA	030316	MX	009	Título de Obtentor	1580	281016-281034
2113	Nochebuena	GRACIELA	030316	MX	009	Título de Obtentor	1581	281016-281034
2165	Nochebuena	PER6115	060616	NL	155	Título de Obtentor	1832	150318-150336
2226	Nochebuena	ALONDRA	310816	MX	001	Título de Obtentor	1694	180517-180535
2229	Nochebuena	RUBÍ	310816	MX	001	Título de Obtentor	1695	180517-180535
2358	Nochebuena	Leticia	220517	MX	001	Constancia de Presentación		
2364	Nochebuena	Juanita	220517	MX	001	Constancia de Presentación		
0464	Nogal	LOBE	070901	MX	257	Dictamen Negativo		



Exp. (File)	Cultivo (Common name)	Denominación (Denomination)	Fecha de presentación (Application date) [ddmmyy]	País (Country)	Solicitante (Applicant)	Estatus (Status)	Título de Obtentor (Plant breeder's right title)	Fecha (date) Emisión-Vigencia (Granted-Valid to) [ddmmyy]
1686	Nogal Pecanero	NORTEÑA	081113	MX	001	Título de Obtentor	1379	281015-281033
1189	Nopal	PÚRPURA	300310	MX	241	Dictamen Negativo		
1258	Nopal	VENUSTIANA	211210	MX	009	Título de Obtentor	0912	220113-220131
1259	Nopal	MANGO	211210	MX	009	Título de Obtentor	0913	220113-220131
1663	Nopal	MIL AGRO	090913	MX	156	Dictamen Negativo		
2090	Nopal	1000 AGRO	220116	MX	156	Dictamen Negativo		
0889	Olivo	SIKITITA	250308	ES	237	Título de Obtentor	0503	290310-290328
1246	Olivo	ASKAL	111110	IL	107	Título de Obtentor	0830	161012-161030
1583	Orquídea	PHALCUJOX	160413	NL	008	Título de Obtentor	1125	210114-210132
1584	Orquídea	PHALCUZOL	160413	NL	008	Título de Obtentor	1126	210114-210132
1585	Orquídea	PHALDIMXIP	160413	NL	008	Título de Obtentor	1127	210114-210132
1757	Orquídea	PHALDIMXAP	100414	NL	008	Título de Obtentor	1365	281015-281033
1759	Orquídea	PHALFIMWAQ	240414	NL	008	Título de Obtentor	1290	051214-051232
1760	Orquídea	PHALDRAXIP	240414	NL	008	Título de Obtentor	1291	051214-051232
2230	Orquídea	PHALDANCIP	250816	NL	008	Título de Obtentor	1724	260717-260735
2233	Orquídea	PHALBUKALO	010916	NL	008	Título de Obtentor	1774	181017-181035
2299	Orquídea	PHALFENCK	061216	NL	008	Título de Obtentor	1805	260118-260136
2300	Orquídea	PHALDUKAI	061216	NL	008	Título de Obtentor	1802	260118-260136
2301	Orquídea	PHALUFREL	061216	NL	008	Constancia de Presentación		
2302	Orquídea	PHALDUZAH	061216	NL	008	Título de Obtentor	1803	260118-260136
2338	Orquídea	PHALDOPFO	230317	NL	008	Título de Obtentor	1804	260118-260136
2369	Orquídea	PHALFONXHE	150617	NL	008	Constancia de Presentación		
2372	Orquídea	PHALFOWIC	220617	NL	008	Constancia de Presentación		
2375	Orquídea	PHALDUEL	270617	NL	008	Constancia de Presentación		
2376	Orquídea	PHALDAPUCK	270617	NL	008	Constancia de Presentación		
2427	Orquídea	PHALFASWI	051017	NL	008	Constancia de Presentación		
2583	Orquídea	PHALFOUDI	180118	NL	008	Examen de Forma		
0176	Papa	FL 795	120298	MX	032	Título de Obtentor	0013	280703-280718
0177	Papa	FL 1815	120298	MX	032	Título de Obtentor	0014	280703-280718
0178	Papa	FL 1839	120298	MX	032	Título de Obtentor	0015	280703-280718
0179	Papa	FL 1625	120298	MX	032	Título de Obtentor	0016	280703-280718
0180	Papa	FL 1833	120298	MX	032	Título de Obtentor	0017	280703-280718
0181	Papa	FL 1533	120298	MX	032	Título de Obtentor	0018	280703-280718
0193	Papa	PLATINA	230498	NL	116	Caducidad		
0194	Papa	DIVINA	230498	NL	116	Caducidad		
0209	Papa	EXCEL	011098	MX	252	Caducidad		
0211	Papa	FELSINA	061098	NL	116	Caducidad		
0228	Papa	CANTATE	080199	NL	073	Caducidad		
0229	Papa	CASANOVA	080199	NL	073	Caducidad		
0230	Papa	FLORISSANT	080199	NL	073	Caducidad		



Exp. (File)	Cultivo (Common name)	Denominación (Denomination)	Fecha de presentación (Application date) [ddmmyy]	País (Country)	Solicitante (Applicant)	Estatus (Status)	Título de Obtentor (Plant breeder's right title)	Fecha (date) Emisión-Vigencia (Granted-Valid to) [ddmmyy]
0231	Papa	LATONA	080199	NL	073	Caducidad		
0232	Papa	MORNING GOLD	080199	NL	073	Caducidad		
0233	Papa	VIVALDI	080199	NL	073	Caducidad		
0401	Papa	FL-1867	121200	MX	032	Título de Obtentor	0159	080405-080420
0446	Papa	FL-1879	220301	MX	032	Título de Obtentor	0157	080405-080420
0447	Papa	FL-1291	220301	MX	032	Título de Obtentor	0158	080405-080420
0478	Papa	FABULA	020402	NL	039	Título de Obtentor	0130	080205-080220
0524	Papa	MONARCA	060503	MX	213	Revocado	0218	130705-220210
0627	Papa	CARRERA	081105	NL	039	Título de Obtentor	0313	071106-071121
0628	Papa	AMBRA	081105	NL	039	Título de Obtentor	0312	071106-071121
0629	Papa	ANNABELLE	081105	NL	039	Título de Obtentor	0314	071106-071121
0791	Papa	VOYAGER	260707	NL	039	Título de Obtentor	0427	070708-070723
0792	Papa	KENITA	260707	NL	039	Revocado	0428	070708-210617
0803	Papa	BAYONERA	200907	MX	001	Título de Obtentor	0410	190608-190623
0804	Papa	NIEDER	200907	MX	001	Título de Obtentor	0411	190608-190623
0805	Papa	ENRICA	200907	MX	001	Título de Obtentor	0412	190608-190623
0890	Papa	VERDI	270308	DE	223	Título de Obtentor	0613	140211-140226
0917	Papa	JELLY	250408	DE	188	Título de Obtentor	0612	140211-140226
1058	Papa	FL-2027	140509	MX	032	Título de Obtentor	0660	090611-090626
1059	Papa	FL-2101	140509	MX	032	Título de Obtentor	0661	090611-090626
1060	Papa	FL-2263	140509	MX	032	Título de Obtentor	0662	090611-090626
1061	Papa	FL-2055	140509	MX	032	Título de Obtentor	0659	090611-090626
1062	Papa	FL-2020	140509	MX	032	Título de Obtentor	0658	090611-090626
1188	Papa	SYLVANA	090310	NL	039	Título de Obtentor	1004	240513-240528
1287	Papa	CRISPS4ALL	170311	NL	039	Título de Obtentor	0794	060912-060927
1289	Papa	TAURUS	170311	NL	039	Título de Obtentor	0795	060912-060927
1290	Papa	SIFRA	170311	NL	039	Título de Obtentor	0796	060912-060927
1431	Papa	CHALLENGER	260112	NL	039	Título de Obtentor	0974	240513-240528
1432	Papa	IVORY RUSSET	260112	NL	039	Título de Obtentor	0975	240513-240528
1451	Papa	MEGACHIP	230412	US	274	Caducidad		
1763	Papa	PANAMERA	240414	NL	039	Título de Obtentor	1294	051214-051229
1949	papa	FL 2215	070515	MX	032	Título de Obtentor	1555	300816-300831
1971	Papa	PAZ	240615	MX	001	Título de Obtentor	1535	230616-230631
1972	Papa	ADELITA	240615	MX	001	Título de Obtentor	1536	230616-230631
1973	papa	FRISCA	240615	MX	001	Dictamen Negativo		
2101	Papa	CITLALI	090216	MX	001	Título de Obtentor	1607	281116-281131
2373	Papa	REAL 14	260617	MX	001	Constancia de Presentación		
0892	Papaya	AZTECA	080408	MX	001	Título de Obtentor	0499	290310-290328
1263	Papaya	SENSATION	151210	MX	056	Título de Obtentor	0811	130912-130930
1303	Papaya	INTENZZA	100511	MX	056	Título de Obtentor	0812	130912-130930



Exp. (File)	Cultivo (Common name)	Denominación (Denomination)	Fecha de presentación (Application date) [ddmmyy]	País (Country)	Solicitante (Applicant)	Estatus (Status)	Título de Obtentor (Plant breeder's right title)	Fecha (date) Emisión-Vigencia (Granted-Valid to) [ddmmyy]
1304	Papaya	SILUET	100511	MX	056	Título de Obtentor	0813	130912-130930
1359	Papaya	CHAKPUT	111111	MX	043	Título de Obtentor	1242	131114-131132
1360	Papaya	KANPUT	111111	MX	043	Título de Obtentor	1243	131114-131132
1537	Papaya	SWEET SENSE	170113	MX	056	Título de Obtentor	1053	270813-270831
1632	Papaya	ROYAL STAR	090713	MX	056	Título de Obtentor	1135	210114-210132
1633	Papaya	CERAGU	090713	MX	056	Título de Obtentor	1372	281015-281033
2067	Papaya	SDC10	151215	MX	056	Título de Obtentor	1560	210916-210934
2232	Papaya	IUVE	010916	MX	056	Título de Obtentor	1731	260717-260735
2205	Pasto Azuche	NdeM-REDGATRO	290716	MX	020	Título de Obtentor	1725	260717-260735
0980	Pasto Banderita	DIANA	080908	MX	001	Título de Obtentor	1082	081113-081131
2202	Pasto Banderita	NdeM-La Zarca	290716	MX	020	Título de Obtentor	1726	260717-260735
2203	Pasto Banderita	NdeM-417	290716	MX	020	Título de Obtentor	1727	260717-260735
2204	Pasto Banderita	NdeM-5	290716	MX	020	Título de Obtentor	1728	260717-260735
2206	Pasto Banderita	NdeM-303	290716	MX	020	Título de Obtentor	1729	260717-260735
2207	Pasto Banderita	NdeM-125	290716	MX	020	Título de Obtentor	1730	260717-260735
0146	Pasto Bermuda	CHAMPION DWARF	041096	US	266	Desistimiento		
2096	Pasto Bermuda	ST-5	020216	US	148	Constancia de Presentación		
0044	Pasto Búfalo	609	040992	US	231	Título de Obtentor	0076	200704-200719
0505	Pasto Buffel	AN-17-PS	270902	MX	027	Revocado	0316	271106-220210
0983	Pasto Buffel	REGIO	080908	MX	001	Dictamen Negativo		
0984	Pasto Buffel	TITAN	080908	MX	001	Dictamen Negativo		
1938	Pasto de Guinea	BRS ZURI	300315	BR	130	Título de Obtentor	1556	300816-300834
0981	Pasto Garrapata	HERCULES	080908	MX	001	Dictamen Negativo		
0471	Pasto Kentucky	REVEILLE	051201	US	142	Título de Obtentor	0326	180107-180125
0982	Pasto Llorón	IMPERIAL	080908	MX	001	Dictamen Negativo		
0979	Pasto Navajita	CECILIA	080908	MX	001	Título de Obtentor	1081	081113-081131
1133	Pepino	LUXELL	151009	NL	006	Título de Obtentor	0801	060912-060927
1195	Pepino	BEESAN	180510	NL	006	Título de Obtentor	0707	030112-030127
1206	Pepino	BORRELLY	150610	NL	006	Dominio Público	0802	060912-011214
1353	Pepino	MARCIAL	141011	NL	006	Título de Obtentor	0922	270213-270228
1496	Pepino	TARAY	101012	NL	006	Dominio Público	1093	091213-151015
1557	Pepino	GRAFITO	130213	NL	015	Título de Obtentor	1295	051214-051229
1623	Pepino	KEMEN	170613	NL	006	Título de Obtentor	1157	250214-250229
1644	Pepino	NQ 5007	230713	NL	006	Título de Obtentor	1265	191114-191129
1742	Pepino	JOUNIA	250314	NL	006	Título de Obtentor	1275	191114-191129
1840	Pepino	MASTIL	130814	NL	006	Título de Obtentor	1388	281015-281030
2023	Pepino	SV2516CP	180915	US	003	Constancia de Presentación		
2240	Pepino	PARMENO	120916	NL	015	Constancia de Presentación		
2339	Pepino	BERNSTEIN	230317	NL	015	Constancia de Presentación		
2353	Pepino	QSMART	100517	NL	006	Título de Obtentor	1817	260118-260133



Exp. (File)	Cultivo (Common name)	Denominación (Denomination)	Fecha de presentación (Application date) [ddmmyy]	País (Country)	Solicitante (Applicant)	Estatus (Status)	Título de Obtentor (Plant breeder's right title)	Fecha (date) Emisión-Vigencia (Granted-Valid to) [ddmmyy]
2444	Pepino	HI POWER	101017	NL	006	Constancia de Presentación		
2461	Pepino	SEPIRE	081117	NL	006	Examen de Forma		
2579	Pepino	TACANA	201217	NL	006	Examen de Forma		
2586	Pepino	EQUIPE	250118	NL	006	Examen de Forma		
2600	Pepino	EQCLUSIVE	200218	NL	006	Jurídico		
2619	Pepino	AURIGA	270318	US	003	Jurídico		
1016	Pera	CARMEN	101208	IT	175	Título de Obtentor	0705	100212-100230
1441	Pericón	SAN PABLO	080312	MX	009	Título de Obtentor	1634	160117-160132
1522	Pericón	ONIX	291112	MX	009	Título de Obtentor	1638	160117-160132
1526	Pericón	PLATA	291112	MX	009	Título de Obtentor	1642	160117-160132
0573	Piña	HONEY GOLD	280504	US	184	Revocado	0252	230805-150812
1084	Piña	DOLE-14	240609	US	185	Título de Obtentor	0648	140411-140429
2443	Piña	Rosé	061017	US	249	Constancia de Presentación		
2176	Pitahaya	TANITH	050716	MX	001	Examen de forma		
2178	Pitahaya	ANDREA	050716	MX	001	Examen de forma		
0594	Plátano	FHIA-26	051104	HN	191	Título de Obtentor	0355	071207-071225
1310	Portainjerto de tomate	MONTEZUMA	030611	NL	015	Dominio Público	0860	251012-201115
1631	Portainjerto de tomate	TOP GUN	260613	IL	235	Título de Obtentor	1314	120315-120330
2334	Portainjerto de tomate	DEFENSOR	070317	FR	070	Constancia de Presentación		
2335	Portainjerto de tomate	GUARDIOR	070317	FR	070	Constancia de Presentación		
2186	Romerito	AZTECA	200716	MX	009	Título de Obtentor	1788	181217-181232
2187	Romerito	MONARCA	200716	MX	009	Título de Obtentor	1789	181217-181232
0002	Rosa	MEIYACOM	210197	FR	007	Desistimiento		
0003	Rosa	MEIBICMARJ	210197	FR	007	Desistimiento		
0004	Rosa	MEIBACMI	210197	FR	007	Desistimiento		
0005	Rosa	MEITANET	210197	FR	007	Desistimiento		
0006	Rosa	MEIBOLNAY	210197	FR	007	Desistimiento		
0007	Rosa	MEINALPIR	210197	FR	007	Desistimiento		
0008	Rosa	MEICOFUM	210197	FR	007	Título de Obtentor	0001	110402-110420
0009	Rosa	MEICOBUIS	210197	FR	007	Desistimiento		
0010	Rosa	MEIBIGAUD	210197	FR	007	Desistimiento		
0015	Rosa	JACLOGO	260397	US	017	Revocado	0008	280502-190401
0016	Rosa	JACDEEP	260397	US	017	Revocado	0009	280502-190401
0017	Rosa	BARFERCUT	260397	US	017	Caducidad		
0018	Rosa	PEKCOUBO	010497	IT	023	Título de Obtentor	0004	280502-280520
0019	Rosa	TANALEPHAR	010497	US	017	Revocado	0002	110402-021209
0020	Rosa	NIRPNUFDEU	250497	IT	023	Título de Obtentor	0005	280502-280520



Exp. (File)	Cultivo (Common name)	Denominación (Denomination)	Fecha de presentación (Application date) [ddmmyy]	País (Country)	Solicitante (Applicant)	Estatus (Status)	Título de Obtentor (Plant breeder's right title)	Fecha (date) Emisión-Vigencia (Granted-Valid to) [ddmmyy]
0021	Rosa	NIRPSETOR	250497	IT	023	Caducidad		
0022	Rosa	NIRPVENTYEL	250497	IT	023	Título de Obtentor	0006	280502-280520
0023	Rosa	PEKWHINA	250497	IT	023	Título de Obtentor	0007	280502-280520
0024	Rosa	KRIBLANE	250497	IT	023	Caducidad		
0040	Rosa	PEKCOUJENNY	141191	FR	264	Caducidad		
0042	Rosa	MEISUNTEF	110692	FR	260	Desistimiento		
0053	Rosa	MEIVAMO	241193	FR	151	Desistimiento		
0054	Rosa	KRIMONY	241193	FR	007	Desistimiento		
0055	Rosa	MEILOCOR	241193	FR	151	Desistimiento		
0056	Rosa	MEIDALNU	241193	FR	007	Desistimiento		
0058	Rosa	KEIZOUBO	310194	FR	007	Desistimiento		
0059	Rosa	KEITAIBU	310194	FR	007	Desistimiento		
0061	Rosa	MEIGREON	200794	FR	007	Caducidad		
0062	Rosa	MEIDORSUN	200794	FR	007	Caducidad		
0063	Rosa	MEIGAFOR	200794	FR	007	Caducidad		
0064	Rosa	MEIGORMON	200794	FR	007	Desistimiento		
0145	Rosa	MEIQUALIS	260996	FR	007	Título de Obtentor	0011	260503-260521
0147	Rosa	MEITILEIGE	250797	FR	007	Desistimiento		
0151	Rosa	MEITINOR	040897	FR	007	Desistimiento		
0152	Rosa	OLIJCREM	130897	NL	054	Desistimiento		
0153	Rosa	OLIJFAON	130897	NL	054	Desistimiento		
0154	Rosa	OLIJDUM	130897	NL	054	Desistimiento		
0155	Rosa	OLIJNOL	130897	NL	054	Desistimiento		
0157	Rosa	MEIRUCHKA	101097	FR	007	Desistimiento		
0158	Rosa	JACESS	101097	US	017	Caducidad		
0159	Rosa	JACYESP	101097	US	017	Caducidad		
0161	Rosa	FEBESA	231097	FR	007	Desistimiento		
0163	Rosa	OLIJKROET	231097	NL	054	Desistimiento		
0165	Rosa	OLIJSAB	111297	NL	054	Desistimiento		
0167	Rosa	TANETTOLA	301297	US	017	Revocado	0029	121103-260614
0168	Rosa	MEIRECROM	130198	FR	007	Título de Obtentor	0033	091203-091221
0169	Rosa	MEIROLANGE	130198	FR	007	Desistimiento		
0170	Rosa	MEIVRITA	130198	FR	007	Desistimiento		
0171	Rosa	JACCOGEL	300198	US	017	Caducidad		
0172	Rosa	JACURP	120298	US	017	Caducidad		
0173	Rosa	JACEVE	120298	US	017	Caducidad		
0174	Rosa	JACHART	120298	US	017	Caducidad		
0175	Rosa	JACOSCH	120298	US	017	Caducidad		
0182	Rosa	JACLAUTE	200298	US	017	Caducidad		
0183	Rosa	JACFETEX	200298	US	017	Caducidad		



Exp. (File)	Cultivo (Common name)	Denominación (Denomination)	Fecha de presentación (Application date) [ddmmyy]	País (Country)	Solicitante (Applicant)	Estatus (Status)	Título de Obtentor (Plant breeder's right title)	Fecha (date) Emisión-Vigencia (Granted-Valid to) [ddmmyy]
0187	Rosa	MEICAULEY	130398	FR	007	Desistimiento		
0188	Rosa	JACMEM	130398	US	017	Caducidad		
0189	Rosa	JACRETTE	160398	US	017	Caducidad		
0190	Rosa	JACNUEL	160398	US	017	Caducidad		
0191	Rosa	TANNOLLIPA	270398	US	017	Caducidad		
0192	Rosa	TANPINAISO	060498	US	017	Caducidad		
0195	Rosa	JAPAN	120598	US	017	Caducidad		
0196	Rosa	TANALEDV	260598	US	017	Título de Obtentor	0030	121103-121121
0197	Rosa	TANKALCIG	260598	US	017	Título de Obtentor	0031	121103-121121
0198	Rosa	TANOLOP	260598	US	017	Caducidad		
0199	Rosa	JACSUNOV	050698	US	017	Caducidad		
0200	Rosa	OLIPLAM	080698	NL	054	Desistimiento		
0202	Rosa	OLIBRAU	080798	NL	054	Desistimiento		
0203	Rosa	TANEIVOM	150798	US	017	Revocado	0032	121103-260614
0207	Rosa	MEISINPLOX	180998	FR	007	Desistimiento		
0208	Rosa	MEIZURFY	180998	FR	007	Revocado	0045	160304-310712
0212	Rosa	MEILEYET	071098	FR	007	Revocado	0034	091203-310712
0213	Rosa	MEIDEKEUR	071098	FR	007	Desistimiento		
0214	Rosa	MEILYZRO	071098	FR	007	Desistimiento		
0215	Rosa	MEILOUZOU	071098	FR	007	Desistimiento		
0221	Rosa	JACROLIE	121198	US	017	Caducidad		
0225	Rosa	JACKISCA	081298	US	017	Caducidad		
0226	Rosa	JACREDI	081298	US	017	Caducidad		
0227	Rosa	JACAVIRT	081298	US	017	Caducidad		
0244	Rosa	FAZCANNE	120299	US	017	Caducidad		
0280	Rosa	OLIJGLU	071099	NL	054	Desistimiento		
0375	Rosa	RUIABRI	130700	NL	034	Revocado	0112	210105-021209
0376	Rosa	RUIKALLA	130700	NL	034	Dictamen Negativo		
0377	Rosa	RUIMATS	130700	NL	034	Revocado	0110	210105-021209
0378	Rosa	RUIROSORA	130700	NL	034	Revocado	0113	210105-021209
0379	Rosa	RUIBLEU	130700	NL	034	Revocado	0115	210105-021209
0380	Rosa	RUIKOOWI	130700	NL	034	Dictamen Negativo		
0381	Rosa	RUISTEENKA	130700	NL	034	Dictamen Negativo		
0382	Rosa	RUICREVI	130700	NL	034	Revocado	0116	210105-021209
0383	Rosa	RUITENOR	130700	NL	034	Revocado	0117	210105-021209
0384	Rosa	PANSOMRO	130700	NL	137	Revocado	0118	210105-030910
0385	Rosa	PANNARAN	130700	NL	137	Revocado	0121	210105-030910
0386	Rosa	RUILAV	130700	NL	034	Revocado	0119	210105-021209
0387	Rosa	RUICONTI	130700	NL	034	Revocado	0120	210105-021209
0388	Rosa	RUIROUG	130700	NL	034	Revocado	0122	210105-021209



Exp. (File)	Cultivo (Common name)	Denominación (Denomination)	Fecha de presentación (Application date) [ddmmyy]	País (Country)	Solicitante (Applicant)	Estatus (Status)	Título de Obtentor (Plant breeder's right title)	Fecha (date) Emisión-Vigencia (Granted-Valid to) [ddmmyy]
0389	Rosa	RUIORAN	130700	NL	034	Revocado	0123	210105-021209
0390	Rosa	RUIWITUN	130700	NL	034	Revocado	0114	210105-021209
0391	Rosa	RUIBIYEL	130700	NL	034	Revocado	0111	210105-021209
0397	Rosa	MEIJASPER	101100	FR	007	Título de Obtentor	0100	091104-091122
0398	Rosa	MEILEEUW	101100	FR	007	Revocado	0101	091104-310712
0433	Rosa	TANARUA	230101	DE	012	Revocado	0151	010305-240613
0435	Rosa	MEIDEBENNE	090201	FR	007	Revocado	0131	080205-240613
0436	Rosa	TANASILU	270201	DE	012	Caducidad		
0437	Rosa	TANOBMAM	270201	DE	012	Desistimiento		
0438	Rosa	TANISPIL	270201	DE	012	Caducidad		
0439	Rosa	TANTHARINA	270201	DE	012	Revocado	0152	010305-240613
0440	Rosa	TANOTIKA	280201	DE	012	Título de Obtentor	0298	300606-300624
0441	Rosa	TANAVL	280201	DE	012	Revocado	0153	010305-260614
0456	Rosa	KEISUKITA	130601	FR	007	Caducidad		
0474	Rosa	TANRELCIG	270302	DE	012	Título de Obtentor	0156	010305-010323
0483	Rosa	MEIGUIDO	140502	FR	007	Revocado	0132	080205-310712
0484	Rosa	DELSTRIRO	280502	FR	076	Título de Obtentor	0108	120105-120123
0485	Rosa	DELBIROS	280502	FR	076	Revocado	0109	120105-300617
0496	Rosa	TAN96487	050902	DE	012	Título de Obtentor	0200	060505-060523
0497	Rosa	TANNOITKART	050902	DE	012	Caducidad		
0498	Rosa	TAN97455	050902	DE	012	Caducidad		
0499	Rosa	TANCARAMB	050902	DE	012	Caducidad		
0500	Rosa	TANGONC	050902	DE	012	Revocado	0201	060505-240613
0501	Rosa	TANIMITA	050902	DE	012	Desistimiento		
0502	Rosa	TAN96239	050902	DE	012	Desistimiento		
0503	Rosa	TANRODAT	050902	DE	012	Título de Obtentor	0254	260805-260823
0504	Rosa	TAN94254	050902	DE	012	Desistimiento		
0521	Rosa	MEIBULIFA	110403	FR	007	Caducidad		
0522	Rosa	MEIFRABOY	110403	FR	007	Revocado	0320	281106-310712
0539	Rosa	MEIBULEUX	061003	FR	007	Revocado	0291	240506-310712
0540	Rosa	MEITIZADO	061003	FR	007	Caducidad		
0541	Rosa	MEIWILING	061003	FR	007	Desistimiento		
0563	Rosa	FEBRUC	190304	FR	007	Revocado	0293	240506-090812
0564	Rosa	MEILAMBRA	190304	FR	007	Título de Obtentor	0361	071207-071225
0565	Rosa	MEIPOPPIE	190304	FR	007	Título de Obtentor	0290	240506-240524
0566	Rosa	MEIMELBA	190304	FR	007	Revocado	0292	240506-140812
0567	Rosa	MEIGELSI	190304	FR	007	Caducidad		
0569	Rosa	MEIZEPLINE	040504	FR	007	Revocado	0319	281106-310712
0570	Rosa	MEIGRUME	040504	FR	007	Desistimiento		
0577	Rosa	TAN98055	110804	DE	012	Título de Obtentor	0256	260805-260823

Jurídico (Legal) / Examen de Forma (Formal Examination) / Constancia de Presentación (filling certificate) / Desistimiento (Withdrawn of Application) / Dictamen Negativo (Rejected Application) / Título de Obtentor (Plant breeder's right title) / Dominio Público (Public domain) / Revocado (Revoked) / Caducidad (Expiration).



Exp. (File)	Cultivo (Common name)	Denominación (Denomination)	Fecha de presentación (Application date) [ddmmyy]	País (Country)	Solicitante (Applicant)	Estatus (Status)	Título de Obtentor (Plant breeder's right title)	Fecha (date) Emisión-Vigencia (Granted-Valid to) [ddmmyy]
0585	Rosa	TAN97544	060904	DE	012	Título de Obtentor	0257	260805-260823
0586	Rosa	TAN00151	060904	DE	012	Revocado	0258	260805-240613
0590	Rosa	MEINELVIS	061004	FR	007	Revocado	0318	281106-090812
0598	Rosa	MEIMEXTO	190105	FR	007	Título de Obtentor	0494	081209-081227
0607	Rosa	SCHRECLA	260405	NL	016	Revocado	0289	160506-090812
0608	Rosa	SCHOLTEC	260405	NL	016	Título de Obtentor	0260	081105-081123
0609	Rosa	SCHRENAT	260405	NL	016	Título de Obtentor	0261	081105-081123
0610	Rosa	SCHIRUS	260405	NL	016	Revocado	0262	081105-310712
0626	Rosa	MEICIENDA	311005	FR	007	Desistimiento		
0635	Rosa	LEXMEI	161205	NL	079	Revocado	0305	251006-240613
0636	Rosa	LEXANI	060306	NL	079	Título de Obtentor	0306	251006-251024
0637	Rosa	MEIKALISTO	090306	FR	007	Título de Obtentor	0404	260308-260326
0638	Rosa	MEIDURAZ	090306	FR	007	Desistimiento		
0639	Rosa	MEINIEVES	090306	FR	007	Revocado	0405	260308-150812
0704	Rosa	SELDREAM	221106	NL	092	Título de Obtentor	0413	260608-260626
0705	Rosa	SELIRON	221106	NL	092	Revocado	0414	260608-100816
0713	Rosa	LEXAELAT	191206	NL	079	Revocado	0406	010408-240613
0714	Rosa	LEXOIREK	191206	NL	079	Dominio Público	0407	010408-261015
0740	Rosa	NIRPWHI	220307	IT	023	Título de Obtentor	0462	140309-140327
0741	Rosa	KRIVAGOLD	220307	IT	023	Título de Obtentor	0463	140309-140327
0742	Rosa	NIRPINTHEA	220307	IT	023	Caducidad		
0743	Rosa	NIRPBREDY	220307	IT	023	Revocado	0464	140309-071014
0744	Rosa	KRIBICAR	220307	IT	023	Título de Obtentor	0465	140309-140327
0745	Rosa	MEINIXODE	230307	FR	007	Caducidad		
0746	Rosa	MEICLIOLIS	230307	FR	007	Revocado	0471	030709-020614
0747	Rosa	MEINELIOSS	230307	FR	007	Revocado	0495	081209-240613
0749	Rosa	TAN01693	270407	DE	012	Título de Obtentor	0395	290208-280226
0750	Rosa	TAN02584	270407	DE	012	Revocado	0588	060910-200415
0751	Rosa	TANALEPIN	270407	DE	012	Título de Obtentor	0396	290208-280226
0752	Rosa	TAN00111	270407	DE	012	Título de Obtentor	0432	070708-070726
0753	Rosa	TAN02066	270407	DE	012	Título de Obtentor	0431	070708-070726
0754	Rosa	TAN02522	270407	DE	012	Título de Obtentor	0446	260908-260926
0755	Rosa	TAN00993	270407	DE	012	Título de Obtentor	0447	260908-260926
0765	Rosa	INTERULIM	280507	NL	095	Título de Obtentor	0433	220808-220826
0783	Rosa	NIRPSTRIN	160707	IT	023	Título de Obtentor	0466	140309-140327
0830	Rosa	SCHLEFEM	181207	NL	016	Revocado	0480	230709-020614
0831	Rosa	SCHOWINTI	181207	NL	016	Título de Obtentor	0545	150710-150728
0832	Rosa	SCHUBLOVE	181207	NL	016	Caducidad		
0833	Rosa	SCHIALLO	181207	NL	016	Título de Obtentor	0481	230709-230727
0834	Rosa	SCHOCERRY	181207	NL	016	Título de Obtentor	0493	281009-281027



Exp. (File)	Cultivo (Common name)	Denominación (Denomination)	Fecha de presentación (Application date) [ddmmyy]	País (Country)	Solicitante (Applicant)	Estatus (Status)	Título de Obtentor (Plant breeder's right title)	Fecha (date) Emisión-Vigencia (Granted-Valid to) [ddmmyy]
0841	Rosa	TAN02997	290108	DE	012	Revocado	0456	050209-260614
0842	Rosa	TAN02474	290108	DE	012	Título de Obtentor	0486	070909-070927
0843	Rosa	TAN02060	290108	DE	012	Título de Obtentor	0454	050209-050227
0844	Rosa	TAN02525	290108	DE	012	Título de Obtentor	0455	050209-050227
0845	Rosa	TAN98398	290108	DE	012	Título de Obtentor	0593	081110-081128
0846	Rosa	TAN01993	310108	DE	012	Revocado	0453	050209-070214
0847	Rosa	TAN00942	310108	DE	012	Título de Obtentor	0485	070909-070927
0854	Rosa	LEXALLEB	180208	NL	079	Caducidad		
0891	Rosa	KORNEUNIUM	270308	DE	149	Caducidad		
0920	Rosa	KEIMASSAY	210508	FR	007	Título de Obtentor	1182	270514-270532
0921	Rosa	MEILETONE	210508	FR	007	Revocado	0496	081209-020614
0922	Rosa	MEILABASUN	210508	FR	007	Revocado	0472	030709-020614
0925	Rosa	SELPLANE	300508	NL	092	Revocado	0473	030709-200415
0931	Rosa	NATUBLUSH	170608	GB	134	Título de Obtentor	0474	030709-030727
0932	Rosa	NATUHIBO	170608	GB	134	Revocado	0642	140411-100816
0945	Rosa	MEIKATANA	210708	FR	007	Título de Obtentor	0497	020210-020228
0986	Rosa	EMPINTO	240908	NL	123	Título de Obtentor	0710	150312-150330
0989	Rosa	CROHIMAGI ORANGE	021008	NL	138	Dominio Público	0615	280211-280217
0990	Rosa	CROHIMAGI	021008	NL	138	Título de Obtentor	0616	280211-280229
1000	Rosa	EMPARA	241008	NL	123	Título de Obtentor	0709	150312-150330
1005	Rosa	SUNLURO	211108	NZ	158	Caducidad		
1006	Rosa	SUNLUCK	211108	NZ	158	Caducidad		
1027	Rosa	KORAROKED	270209	DE	149	Dominio Público	0804	060912-040516
1028	Rosa	INTERDEREG	270209	NL	095	Caducidad		
1029	Rosa	FAZDIME	270209	FR	139	Título de Obtentor	0803	060912-060930
1034	Rosa	DELICAL	250309	FR	076	Título de Obtentor	0875	251012-251030
1035	Rosa	DELSTRIFRAM	250309	FR	076	Título de Obtentor	0876	251012-251030
1049	Rosa	RUIA1219A	300409	NL	048	Dominio Público	0805	060912-040516
1050	Rosa	RUIA0643A	300409	NL	048	Dominio Público	0806	060912-040516
1051	Rosa	RUIC0845A	300409	NL	048	Título de Obtentor	0807	060912-060930
1052	Rosa	RUIMC014	300409	NL	048	Dominio Público	0808	060912-040516
1053	Rosa	RUIC0915B	300409	NL	048	Caducidad		
1054	Rosa	RUID0810A	300409	NL	048	Título de Obtentor	0809	060912-060930
1055	Rosa	MEILACTOZ	120509	FR	007	Título de Obtentor	0645	140411-140429
1056	Rosa	DELMAUPARF	130509	FR	076	Título de Obtentor	0877	251012-251030
1063	Rosa	NIRPIBRLAC	180509	IT	023	Título de Obtentor	0650	090611-090629
1064	Rosa	NIRPYBLO	180509	IT	023	Revocado	0651	090611-071014
1065	Rosa	KRIROUGE	180509	IT	023	Título de Obtentor	0911	220113-220131
1066	Rosa	NIRPGREK	180509	IT	023	Título de Obtentor	0652	090611-090629
1067	Rosa	NIRPINEX	180509	IT	023	Título de Obtentor	0934	040413-040431



Exp. (File)	Cultivo (Common name)	Denominación (Denomination)	Fecha de presentación (Application date) [ddmmyy]	País (Country)	Solicitante (Applicant)	Estatus (Status)	Título de Obtentor (Plant breeder's right title)	Fecha (date) Emisión-Vigencia (Granted-Valid to) [ddmmyy]
1068	Rosa	KRIBLANGES	180509	IT	023	Título de Obtentor	0653	090611-090629
1082	Rosa	SELSMART	230609	NL	092	Título de Obtentor	0824	051012-051030
1157	Rosa	SCHIBATIC	151209	NL	016	Título de Obtentor	0798	060912-060930
1158	Rosa	SCHOTOGA	151209	NL	016	Título de Obtentor	0799	060912-060930
1197	Rosa	TAN03315	040610	DE	012	Título de Obtentor	0863	251012-251030
1198	Rosa	TAN03378	040610	DE	012	Título de Obtentor	0864	251012-251030
1199	Rosa	TAN03434	040610	DE	012	Dominio Público	0865	251012-151015
1200	Rosa	TAN03419	040610	DE	012	Título de Obtentor	0866	251012-251030
1466	Rosa	NIRPET	030512	IT	023	Título de Obtentor	1031	260713-260731
1467	Rosa	NIRPGOLD	030512	IT	023	Título de Obtentor	1146	250214-250232
1468	Rosa	NIRPMIST	030512	IT	023	Título de Obtentor	1032	260713-260731
1469	Rosa	NIRPRED	030512	IT	023	Título de Obtentor	1147	250214-250232
1592	Rosa	MEICURTIS	260413	FR	007	Título de Obtentor	1145	210114-210132
1605	Rosa	RUICG1636A	300413	NL	048	Título de Obtentor	1167	250214-250232
1606	Rosa	INTERZAMUM	300413	NL	095	Título de Obtentor	1176	250314-250332
1617	Rosa	FAZNARANJA	060613	FR	139	Título de Obtentor	1178	250314-250332
1628	Rosa	INTERONAVYS	010713	NL	095	Título de Obtentor	1179	250314-250332
1672	Rosa	SCH41710	301013	NL	016	Título de Obtentor	1223	271014-271032
1673	Rosa	SCH51045	301013	NL	016	Título de Obtentor	1224	271014-271032
1674	Rosa	SCH50033	301013	NL	016	Título de Obtentor	1244	131114-131132
1675	Rosa	SCH51165	301013	NL	016	Título de Obtentor	1245	131114-131132
1707	Rosa	PC950	191213	ES	077	Título de Obtentor	1303	260115-260133
1816	Rosa	REQUEDO	020714	ES	077	Título de Obtentor	1395	281015-281033
1832	Rosa	LEXCIGAMAVA	290814	NL	088	Título de Obtentor	1347	140815-140833
1833	Rosa	LEXASOMREH	290814	NL	088	Título de Obtentor	1348	140815-140833
1834	Rosa	LEXTEBROS	290814	NL	088	Título de Obtentor	1349	140815-140833
1835	Rosa	LEXYDNAC	290814	NL	088	Título de Obtentor	1350	140815-140833
1854	Rosa	RUICF1190A	190914	NL	048	Título de Obtentor	1328	140815-140833
1855	Rosa	RUICG1726A	190914	NL	048	Título de Obtentor	1329	140815-140833
1856	Rosa	RUID0612B	190914	NL	048	Título de Obtentor	1370	281015-281033
1859	Rosa	MEIGRIOTTI	091014	FR	007	Título de Obtentor	1582	281016-281034
1860	Rosa	MEIMERCIEZ	091014	FR	007	Constancia de Presentación		
1861	Rosa	MEICRAKABA	091014	FR	007	Título de Obtentor	1503	210416-210434
1862	Rosa	MEIZHIMIR	091014	FR	007	Título de Obtentor	1504	210416-210434
1863	Rosa	MEICREPEAT	091014	FR	007	Título de Obtentor	1505	210416-210434
1873	Rosa	REQUEON	181114	ES	077	Título de Obtentor	1396	281015-281033
1887	Rosa	FETERRA	160115	FR	007	Título de Obtentor	1449	190116-190134
1902	Rosa	MEIDIDJAY	030215	FR	007	Constancia de Presentación		
1942	Rosa	TAN06300	270415	DE	061	Título de Obtentor	1549	250716-250734
1943	Rosa	TAN02524	280415	DE	061	Título de Obtentor	1550	250716-250734



Exp. (File)	Cultivo (Common name)	Denominación (Denomination)	Fecha de presentación (Application date) [ddmmyy]	País (Country)	Solicitante (Applicant)	Estatus (Status)	Título de Obtentor (Plant breeder's right title)	Fecha (date) Emisión-Vigencia (Granted-Valid to) [ddmmyy]
1944	Rosa	TAN06268	280415	DE	061	Título de Obtentor	1611	281116-281134
1945	Rosa	TAN07463	290415	DE	061	Título de Obtentor	1551	250716-250734
1946	Rosa	TAN07479	290415	DE	061	Título de Obtentor	1552	250716-250734
1947	Rosa	TAN08051	290415	DE	061	Título de Obtentor	1553	250716-250734
1948	Rosa	TAN09072	290415	DE	061	Título de Obtentor	1612	281116-281134
2012	Rosa	SCH50467	120815	NL	016	Título de Obtentor	1538	230616-230634
2068	Rosa	REQUECAN	171215	ES	077	Título de Obtentor	1648	230217-230235
2069	Rosa	REQUEFISH	171215	ES	077	Título de Obtentor	1649	230217-230235
2118	Rosa	SCH74262	080416	NL	016	Título de Obtentor	1645	160117-160135
2119	Rosa	SCH74002	080416	NL	016	Título de Obtentor	1646	160117-160135
2417	Rosa	MAGIK	140917	MX	115	Examen de Forma		
2418	Rosa	GRANDEZA	140917	MX	115	Examen de Forma		
2419	Rosa	PUREZA	140917	MX	115	Examen de Forma		
2455	Rosa	KORcut0156	301017	DE	273	Examen de forma		
2610	Rosa	SCH74262	090318	NL	016	Jurídico		
0516	Sandía	COMPANION	131202	MX	080	Título de Obtentor	0210	220605-220620
0542	Sandía	SP 1	101003	US	140	Título de Obtentor	0245	180805-180820
0775	Sandía	TML 1101440	090707	US	003	Título de Obtentor	0523	210610-210625
0776	Sandía	WCS 1466207	090707	US	003	Título de Obtentor	0524	210610-210625
0777	Sandía	WAS 1466195	090707	US	003	Título de Obtentor	0525	210610-210625
0821	Sandía	TCS1101005	291107	US	003	Título de Obtentor	0667	090611-090626
0822	Sandía	WSB 1102142	291107	US	003	Título de Obtentor	0526	210610-210625
0823	Sandía	TML 1104700	291107	US	003	Título de Obtentor	0527	210610-210625
0849	Sandía	KUDAM	010208	NL	006	Dominio Público	0551	260710-160817
0850	Sandía	PREMIUM	010208	NL	006	Título de Obtentor	0552	260710-260725
0851	Sandía	PIXIE	010208	NL	006	Dominio Público	0553	260710-160817
0871	Sandía	POLIMAX	270208	NL	006	Título de Obtentor	0556	260710-260725
0872	Sandía	CLYDE	270208	NL	006	Dominio Público	0657	090611-250815
0894	Sandía	STYLE	180408	NL	006	Título de Obtentor	0554	260710-260725
1272	Sandía	SP-5	100111	US	140	Título de Obtentor	0970	040413-040428
1555	Sandía	SP 6	220213	US	230	Título de Obtentor	1292	051214-051229
1741	Sandía	LADYBELLE	250314	NL	006	Desistimiento		
1785	Sandía	TCS1461901	130514	US	003	Título de Obtentor	1258	191114-191129
1786	Sandía	TCSEJ09137	130514	US	003	Título de Obtentor	1259	191114-191129
1787	Sandía	TMLEJ00112	130514	US	003	Título de Obtentor	1260	191114-191129
1788	Sandía	TMLEJ09112	130514	US	003	Título de Obtentor	1261	191114-191129
1792	Sandía	WMLEJ112553	160514	US	003	Título de Obtentor	1262	191114-191129
1821	Sandía	7387HQ	110714	NL	006	Título de Obtentor	1386	281015-281030
1891	Sandía	WARRIOR	140115	NL	006	Título de Obtentor	1392	281015-281030
1901	Sandía	EMBASY	280115	NL	006	Título de Obtentor	1394	281015-281030

Jurídico (Legal) / Examen de Forma (Formal Examination) / Constancia de Presentación (filling certificate) / Desistimiento (Withdrawn of Application) / Dictamen Negativo (Rejected Application) / Título de Obtentor (Plant breeder's right title) / Dominio Público (Public domain) / Revocado (Revoked) / Caducidad (Expiration).



Exp. (File)	Cultivo (Common name)	Denominación (Denomination)	Fecha de presentación (Application date) [ddmmyy]	País (Country)	Solicitante (Applicant)	Estatus (Status)	Título de Obtentor (Plant breeder's right title)	Fecha (date) Emisión-Vigencia (Granted-Valid to) [ddmmyy]
1980	Sandía	TMLEJ09150	240615	US	003	Título de Obtentor	1439	190116-190131
2057	Sandía	STAR GEM	201115	NL	006	Título de Obtentor	1566	210916-210931
0801	Solidago	KLESH06001	070907	DE	109	Título de Obtentor	0563	260710-260728
0856	Solidago	DANGOL22	190208	IL	033	Título de Obtentor	0618	280211-280229
1445	Sonajilla	SONAJA	080312	MX	009	Título de Obtentor	1637	160117-160132
0123	Sorgo	214 A	290296	MX	004	Caducidad		
0124	Sorgo	538 CR	290296	MX	004	Caducidad		
0125	Sorgo	237 A	290296	MX	004	Caducidad		
0126	Sorgo	201 A	290296	MX	004	Caducidad		
0127	Sorgo	548 R	290296	MX	004	Caducidad		
0128	Sorgo	242 A	290296	MX	004	Caducidad		
0129	Sorgo	5017 R	290296	MX	004	Caducidad		
0130	Sorgo	5027 R	290296	MX	004	Caducidad		
0131	Sorgo	120 A	290296	MX	004	Caducidad		
0132	Sorgo	128 A	290296	MX	004	Caducidad		
0133	Sorgo	131 A	290296	MX	004	Caducidad		
0134	Sorgo	5041 R	290296	MX	004	Caducidad		
0135	Sorgo	251 A	290296	MX	004	Caducidad		
0136	Sorgo	595 R	290296	MX	004	Caducidad		
0137	Sorgo	202 A	290296	MX	004	Caducidad		
0138	Sorgo	5026 R	290296	MX	004	Caducidad		
0139	Sorgo	243 A	290296	MX	004	Caducidad		
0245	Sorgo	82G63	260299	US	002	Título de Obtentor	0067	180604-180619
0246	Sorgo	83G66	260299	US	002	Revocado	0068	180604-191109
0260	Sorgo	PH434	310599	US	002	Revocado	0071	180604-191109
0261	Sorgo	PH1143	310599	US	002	Título de Obtentor	0072	180604-180619
0262	Sorgo	PH1033	310599	US	002	Título de Obtentor	0073	180604-180619
0448	Sorgo	Z-ORION	040401	MX	269	Dictamen Negativo		
0457	Sorgo	PH1393	270601	US	002	Revocado	0193	220405-301109
0458	Sorgo	81G29	270601	US	002	Revocado	0194	220405-130111
0459	Sorgo	84G62	270601	US	002	Revocado	0195	220405-301109
0460	Sorgo	PH1242	270601	US	002	Revocado	0196	220405-301109
0461	Sorgo	PH651	270601	US	002	Título de Obtentor	0197	220405-220420
0462	Sorgo	PH1191	270601	US	002	Revocado	0198	220405-301109
0486	Sorgo	14A	130602	MX	004	Título de Obtentor	0149	210205-210220
0595	Sorgo	5041 R	081104	MX	004	Título de Obtentor	0226	050805-050820
0795	Sorgo	415B	240807	MX	004	Título de Obtentor	0420	070708-070723
0796	Sorgo	437B	240807	MX	004	Título de Obtentor	0421	070708-070723
0797	Sorgo	590R	240807	MX	004	Título de Obtentor	0422	070708-070723
0798	Sorgo	221R	240807	MX	004	Título de Obtentor	0423	070708-070723



Exp. (File)	Cultivo (Common name)	Denominación (Denomination)	Fecha de presentación (Application date) [ddmmyy]	País (Country)	Solicitante (Applicant)	Estatus (Status)	Título de Obtentor (Plant breeder's right title)	Fecha (date) Emisión-Vigencia (Granted-Valid to) [ddmmyy]
0799	Sorgo	184B	240807	MX	004	Título de Obtentor	0424	070708-070723
0909	Sorgo	PH1539	230408	US	002	Revocado	0609	140211-260614
0910	Sorgo	PH1438	230408	US	002	Revocado	0608	140211-260614
0911	Sorgo	PH1181	230408	US	002	Título de Obtentor	0607	140211-140226
0912	Sorgo	PH1571	230408	US	002	Título de Obtentor	0606	140211-140226
0913	Sorgo	PH585	230408	US	002	Revocado	0605	140211-260614
0914	Sorgo	PH1572	230408	US	002	Revocado	0604	140211-260614
0915	Sorgo	PH549	230408	US	002	Revocado	0603	140211-260614
0916	Sorgo	PH1544	230408	US	002	Caducidad		
0948	Sorgo	NERO 236	310708	MX	087	Título de Obtentor	0689	270611-270626
0949	Sorgo	NERO 75	310708	MX	087	Título de Obtentor	0690	270611-270626
1069	Sorgo	439 B	210509	MX	004	Título de Obtentor	0639	140311-140326
1070	Sorgo	449 B	210509	MX	004	Título de Obtentor	0640	140311-140326
1102	Sorgo	PH1663	280709	US	002	Título de Obtentor	0828	051012-051027
1215	Sorgo	618R	050710	MX	004	Título de Obtentor	0793	060912-060927
1230	Sorgo	SG PICHÓN 70	270810	MX	105	Título de Obtentor	0789	080812-080827
1231	Sorgo	SG PALOMO 51	270810	MX	105	Título de Obtentor	0790	080812-080827
1266	Sorgo	RB PALOMA	211210	MX	001	Título de Obtentor	0845	161012-161027
1267	Sorgo	SINALOENSE-202	211210	MX	001	Título de Obtentor	1042	270813-270828
1323	Sorgo	GAVATERO-203	280611	MX	001	Título de Obtentor	0854	161012-161027
1344	Sorgo	PH1684	050911	US	002	Título de Obtentor	0882	211112-211127
1345	Sorgo	PH1655	050911	US	002	Título de Obtentor	0883	211112-211127
1399	Sorgo	RB CAÑERO	161211	MX	001	Título de Obtentor	0941	040413-040428
1406	Sorgo	RB HUASTECO	161211	MX	001	Título de Obtentor	1159	250214-250229
1436	Sorgo	RB NORTEÑO	130212	MX	001	Título de Obtentor	0948	040413-040428
1533	Sorgo	MATINAL	211212	MX	001	Título de Obtentor	1100	091213-091228
1597	Sorgo	483 B	060513	MX	004	Título de Obtentor	1138	210114-210129
1598	Sorgo	485 B	060513	MX	004	Título de Obtentor	1139	210114-210129
1616	Sorgo	643 R	060613	MX	004	Título de Obtentor	1143	210114-210129
1709	Sorgo	7KEY	210114	MX	050	Título de Obtentor	1427	081215-081230
1710	Sorgo	WHEATRO	210114	MX	050	Título de Obtentor	1318	120315-120330
1711	Sorgo	MEXINDU	210114	MX	050	Título de Obtentor	1319	120315-120330
1712	Sorgo	ROGER	210114	MX	050	Título de Obtentor	1360	140815-140830
1713	Sorgo	38ANE	210114	MX	050	Título de Obtentor	1712	190617-190632
1714	Sorgo	POTRANCA	210114	MX	050	Título de Obtentor	1713	190617-190632
1836	Sorgo	TEMPLADA	010914	MX	050	Título de Obtentor	1428	081215-081230
1837	Sorgo	WYR	010914	MX	050	Título de Obtentor	1429	081215-081230
1838	Sorgo	7ROGER	010914	MX	050	Título de Obtentor	1430	081215-081230
1990	Sorgo	629 R	100715	US	052	Título de Obtentor	1482	250216-250231
2135	Sorgo	PERLA 101	130516	MX	001	Dictamen Negativo		



Exp. (File)	Cultivo (Common name)	Denominación (Denomination)	Fecha de presentación (Application date) [ddmmyy]	País (Country)	Solicitante (Applicant)	Estatus (Status)	Título de Obtentor (Plant breeder's right title)	Fecha (date) Emisión-Vigencia (Granted-Valid to) [ddmmyy]
2195	Sorgo	CP-TF B5	290716	MX	020	Título de Obtentor	1675	100317-100332
2196	Sorgo	VA 620	290716	MX	020	Título de Obtentor	1676	100317-100332
2197	Sorgo	VA 630	290716	MX	020	Título de Obtentor	1677	100317-100332
2198	Sorgo	CP-TF B1	290716	MX	020	Título de Obtentor	1678	100317-100332
2199	Sorgo	CP-TF B2	290716	MX	020	Título de Obtentor	1679	100317-100332
2200	Sorgo	VA 610	290716	MX	020	Título de Obtentor	1680	100317-100332
2201	Sorgo	CP-TF B3	290716	MX	020	Título de Obtentor	1681	100317-100332
2393	Sorgo	VCS-Tornasol	280717	MX	001	Constancia de Presentación		
2394	Sorgo	RB-PIRULÍ	280717	MX	001	Constancia de Presentación		
2395	Sorgo	VCS-Brillante	280717	MX	001	Constancia de Presentación		
2396	Sorgo	VCS DIAMANTE	280717	MX	001	Constancia de Presentación		
2397	Sorgo	RB TEHUA	280717	MX	001	Constancia de Presentación		
2398	Sorgo	RB CAÑAVERAL	280717	MX	001	Constancia de Presentación		
2414	Sorgo	PH1685	050917	US	002	Constancia de Presentación		
2501	Sorgo	PH2209FR	131217	US	002	Constancia de Presentación		
2502	Sorgo	PH2431MW	131217	US	002	Constancia de Presentación		
2503	Sorgo	PH2517MW	131217	US	002	Constancia de Presentación		
2504	Sorgo	PH2842MR	131217	US	002	Constancia de Presentación		
2505	Sorgo	PH3129MW	131217	US	002	Constancia de Presentación		
2506	Sorgo	PH1679FR	131217	US	002	Constancia de Presentación		
2521	Sorgo	PH3330FR	131217	US	002	Constancia de Presentación		
2522	Sorgo	PH2046FR	131217	US	002	Constancia de Presentación		
2523	Sorgo	PH2053FR	131217	US	002	Constancia de Presentación		
2524	Sorgo	PH1302	131217	US	002	Constancia de Presentación		
2525	Sorgo	PH1539	131217	US	002	Examen de Forma		
2526	Sorgo	PH1609FR	131217	US	002	Constancia de Presentación		
2527	Sorgo	PH2169FR	131217	US	002	Constancia de Presentación		
2528	Sorgo	PH1105MW	131217	US	002	Constancia de Presentación		
2529	Sorgo	PH1514	131217	US	002	Constancia de Presentación		
2530	Sorgo	PH1719MW	131217	US	002	Constancia de Presentación		
2531	Sorgo	PH2234FR	131217	US	002	Constancia de Presentación		
2532	Sorgo	PH2587MW	131217	US	002	Constancia de Presentación		
2533	Sorgo	PH2786FR	131217	US	002	Constancia de Presentación		
2534	Sorgo	PH2801MW	131217	US	002	Constancia de Presentación		
2593	Sorgo	VAN-18	120218	MX	027	Examen de Forma		
0303	Soya	HUASTECA 200	030100	MX	001	Dominio Público	0265	141105-141110
0408	Soya	NAINARI	080101	MX	001	Título de Obtentor	0282	141105-141120
0409	Soya	ESPERANZA	080101	MX	001	Desistimiento		
0568	Soya	SALCER	310304	MX	181	Título de Obtentor	0460	151208-151223
0597	Soya	CB 3296	070105	GT	268	Caducidad		



Exp. (File)	Cultivo (Common name)	Denominación (Denomination)	Fecha de presentación (Application date) [ddmmyy]	País (Country)	Solicitante (Applicant)	Estatus (Status)	Título de Obtentor (Plant breeder's right title)	Fecha (date) Emisión-Vigencia (Granted-Valid to) [ddmmyy]
1464	Soya	GUAYPARIME S10	030512	MX	001	Título de Obtentor	0967	040413-040428
1485	Soya	TAMESI	070912	MX	001	Título de Obtentor	1047	270813-270828
2177	Soya	HUASTECA 600	050716	MX	001	Título de Obtentor	1696	180517-180532
2298	Soya	Huasteca 700	301116	MX	001	Título de Obtentor	1748	120917-120932
2009	Stevia	AKH L1	040815	US	221	Título de Obtentor	1522	270516-270531
0470	Tabaco	VECTOR 21-41	031201	US	215	Revocado	0248	190805-021209
0748	Tabaco	BAT 33	240407	MX	245	Caducidad		
1229	Tabaquillo	TANNI	260810	MX	047	Caducidad		
1438	Tagetes	TURQUESA	080312	MX	009	Título de Obtentor	1631	160117-160132
1439	Tagetes	MORADA	080312	MX	009	Título de Obtentor	1632	160117-160132
1442	Tagetes	PORVENIR	080312	MX	009	Título de Obtentor	1643	160117-160132
1444	Tagetes	PRIMOR	080312	MX	009	Título de Obtentor	1636	160117-160132
1525	Tagetes	ABRILEÑO	291112	MX	009	Título de Obtentor	1641	160117-160132
1523	Tlemol	MARCEÑO	291112	MX	009	Título de Obtentor	1639	160117-160132
0164	Tomate de cáscara	CHF1 CHAPINGO	051197	MX	009	Título de Obtentor	0250	220805-220820
1352	Tomate de cáscara	TAMAYO F1	031011	US	110	Caducidad		
1693	Tomate de cáscara	TAMAYO R	251113	US	046	Título de Obtentor	1374	281015-281030
1950	Tomate de cáscara	DIAMANTE	150515	MX	009	Título de Obtentor	1583	281016-281031
1951	Tomate de cáscara	MANZANO TEPETLIXPA	150515	MX	009	Título de Obtentor	1584	281016-281031
1952	Tomate de cáscara	PUEBLA SM3	150515	MX	009	Título de Obtentor	1585	281016-281031
1953	Tomate de cáscara	GABRIELA	150515	MX	009	Título de Obtentor	1586	281016-281031
1954	Tomate de cáscara	TAMAZULA SM3	150515	MX	009	Título de Obtentor	1587	281016-281031
1955	Tomate de cáscara	TECOZAUTLA 04	150515	MX	009	Caducidad		
2070	Tomate de cáscara	SIQUEIROS	171215	US	046	Título de Obtentor	1605	281116-281131
2275	Tomate de cáscara	DALÍ	111116	US	046	Título de Obtentor	1760	120917-120932
0011	Trigo	SALMEJA S97	310197	MX	053	Dictamen Negativo		
0012	Trigo	SAN CAYETANO S97	310197	MX	053	Dictamen Negativo		
0013	Trigo	SANTA ANA 2000	310197	MX	053	Dictamen Negativo		
0014	Trigo	CRESPO M97	310197	MX	053	Dictamen Negativo		
0243	Trigo	BROOKS	080299	US	113	Caducidad		
0294	Trigo	ARANDAS - F90	030100	MX	001	Caducidad		
0295	Trigo	CASTREJON F-97	030100	MX	001	Caducidad		
0301	Trigo	ENEIDA F94	030100	MX	001	Dominio Público	0082	180804-180809
0329	Trigo	CORTAZAR S94	030100	MX	001	Dominio Público	0083	180804-180809
0420	Trigo	HUITES F-95	080101	MX	001	Caducidad		
0421	Trigo	INIFAP M-97	080101	MX	001	Caducidad		
0490	Trigo	PRIMAVERA 8233	110702	MX	211	Título de Obtentor	0139	100205-100220
0520	Trigo	TRIGUENIO F00	180203	MX	053	Título de Obtentor	0242	120805-120820
0687	Trigo	TRIUNFO F2004	181006	MX	001	Título de Obtentor	0338	210507-210522
0952	Trigo	ALTIPLANO F2007	140808	MX	001	Título de Obtentor	0539	150710-150725

Exp. (File)	Cultivo (Common name)	Denominación (Denomination)	Fecha de presentación (Application date) [ddmmyy]	País (Country)	Solicitante (Applicant)	Estatus (Status)	Título de Obtentor (Plant breeder's right title)	Fecha (date) Emisión-Vigencia (Granted-Valid to) [ddmmyy]
0953	Trigo	JOSECHA F2007	140808	MX	001	Título de Obtentor	0540	150710-150725
0954	Trigo	NAVOJOA M2007	140808	MX	001	Título de Obtentor	0590	300910-300925
0955	Trigo	MONARCA F2007	140808	MX	001	Título de Obtentor	0541	150710-150725
0956	Trigo	NORTEÑA F2007	140808	MX	001	Título de Obtentor	0542	150710-150725
0957	Trigo	ROELFS F2007	140808	MX	001	Título de Obtentor	0591	300910-300925
0992	Trigo	NANA F2007	081008	MX	001	Título de Obtentor	0592	300910-300925
0993	Trigo	MAYA S2007	081008	MX	001	Título de Obtentor	0543	150710-150725
0994	Trigo	URBINA S2007	081008	MX	001	Título de Obtentor	0544	150710-150725
1186	Trigo	RSM-NORMAN F2008	250210	MX	063	Título de Obtentor	0816	130912-130927
1349	Trigo	MATCHETT F2011	051011	MX	063	Título de Obtentor	0916	220113-220128
1350	Trigo	CAL BLANCO F2011	051011	MX	063	Título de Obtentor	0917	220113-220128
1401	Trigo	TEPAHUI F2009	161211	MX	001	Título de Obtentor	1043	270813-270828
1408	Trigo	VILLA JUÁREZ F2009	161211	MX	001	Título de Obtentor	1235	271014-271029
1409	Trigo	ONAVAS F2009	161211	MX	001	Título de Obtentor	0946	040413-040428
1473	Trigo	BACALI F2011	080612	MX	001	Título de Obtentor	1084	081113-081128
1685	Trigo	LUMINARIA F2012	081113	MX	001	Título de Obtentor	1239	271014-271029
1960	Trigo	BORLAUG 100	210515	MX	001	Título de Obtentor	1537	230616-230631
2166	Trigo	BACOREHUIS F2015	070616	MX	001	Título de Obtentor	1651	230217-230232
2167	Trigo	DON CARLOS M2015	070616	MX	001	Título de Obtentor	1652	230217-230232
2169	Trigo	CONATRIGO F2015	070616	MX	001	Constancia de Presentación		
2170	Trigo	VALLES F2015	070616	MX	001	Título de Obtentor	1654	230217-230232
2214	Trigo	IBIS M2016	180816	MX	001	Título de Obtentor	1697	180517-180532
2215	Trigo	CISNE F2016	180816	MX	001	Título de Obtentor	1698	180517-180532
2216	Trigo	FAISÁN S2016	180816	MX	001	Título de Obtentor	1699	180517-180532
2217	Trigo	ELIA M2016	180816	MX	001	Título de Obtentor	1700	180517-180532
2228	Trigo	ÑIPAL F2016	310816	MX	001	Título de Obtentor	1701	180517-180532
2245	Trigo	AN373-F2016	130916	MX	027	Título de Obtentor	1824	230218-230233
2246	Trigo	AN366-F2016	130916	MX	027	Título de Obtentor	1825	230218-230233
2330	Trigo	GAON S2016	010317	MX	053	Constancia de Presentación		
2331	Trigo	SEGAR S2016	010317	MX	053	Constancia de Presentación		
2332	Trigo	PLANCARTE S2016	010317	MX	053	Constancia de Presentación		
2333	Trigo	TENERIA S2016	010317	MX	053	Constancia de Presentación		
2611	Trigo	RSM-GLENN F2018	130318	MX	063	Jurídico		
0242	Trigo duro	CORTEZ	080299	US	113	Caducidad		
0422	Trigo duro	RAFI C-97	080101	MX	001	Dominio Público	0272	141105-141112
0512	Trigo duro	ORITA	101202	US	113	Título de Obtentor	0217	070705-070720
0681	Trigo duro	SAMAYOA C2004	190906	MX	001	Título de Obtentor	0334	210507-210522
0682	Trigo duro	BANÁMICHIC C2004	190906	MX	001	Título de Obtentor	0335	210507-210522
0689	Trigo duro	GEMA C2004	011106	MX	001	Título de Obtentor	0340	210507-210522
1079	Trigo duro	CEMEXI C2008	120609	MX	001	Título de Obtentor	0610	140211-140226



Exp. (File)	Cultivo (Common name)	Denominación (Denomination)	Fecha de presentación (Application date) [ddmmyy]	País (Country)	Solicitante (Applicant)	Estatus (Status)	Título de Obtentor (Plant breeder's right title)	Fecha (date) Emisión-Vigencia (Granted-Valid to) [ddmmyy]
1080	Trigo duro	SAWALI ORO C2008	120609	MX	001	Título de Obtentor	0834	161012-161027
1081	Trigo duro	CEVY ORO C2008	120609	MX	001	Título de Obtentor	0835	161012-161027
1085	Trigo duro	CIRNO C2008	030709	MX	001	Título de Obtentor	0611	140211-140226
1086	Trigo duro	PATRONATO ORO C2008	030709	MX	001	Título de Obtentor	0836	161012-161027
1120	Trigo duro	RSM-CHAPULTEPEC C2008	010909	MX	063	Título de Obtentor	0814	130912-130927
1121	Trigo duro	RSM-IMPERIAL C2008	010909	MX	063	Título de Obtentor	0815	130912-130927
1351	Trigo duro	BICENTENARIO C2011	051011	MX	063	Título de Obtentor	0918	220113-220128
1407	Trigo duro	MOVAS C2009	161211	MX	001	Título de Obtentor	0945	040413-040428
1459	Trigo duro	HUATABAMPO ORO C2009	030512	MX	001	Título de Obtentor	0949	040413-040428
1688	Trigo duro	ANATOLY C2011	081113	MX	001	Título de Obtentor	1240	271014-271029
1924	Trigo duro	BAROYECA ORO C2013	270215	MX	001	Título de Obtentor	1444	190116-190131
1925	Trigo duro	QUETCHEHUECA ORO C2013	270215	MX	001	Título de Obtentor	1445	190116-190131
2168	Trigo duro	BAROBAMPO C2015	070616	MX	001	Título de Obtentor	1653	230217-230232
2173	Trigo duro	CONASIST C2015	130616	MX	001	Constancia de Presentación		
2227	Trigo duro	MARTÍNEZ C2016	310816	MX	001	Título de Obtentor	1702	180517-180532
2421	Trigo duro	CENEB ORO C2017	051017	MX	001	Constancia de Presentación		
2400	Trigo duro cristalino	FAUSTINO	030817	MX	261	Examen de Forma		
2465	Trigo harinero	TEXCOCO F2016	171117	MX	001	Constancia de Presentación		
2466	Trigo harinero	FUERTEMAYO F2016	171117	MX	001	Constancia de Presentación		
0728	Trigo turgidum	PLATINUM	190107	US	275	Dictamen Negativo		
0506	Triticale	TCLF-AN-105	041102	MX	027	Dictamen Negativo		
2238	Triticale	IMPULSO TCL2016	080916	MX	001	Título de Obtentor	1703	180517-180532
2292	Triticale	AN184	251116	MX	027	Título de Obtentor	1826	230218-230233
2293	Triticale	AN66	251116	MX	027	Título de Obtentor	1827	230218-230233
2415	Vanda	SPCDW1312	120917	TH	164	Constancia de Presentación		
2416	Vanda	SPCDW1314	120917	TH	164	Constancia de Presentación		
1364	Verdolaga	NESTOR	291111	MX	009	Título de Obtentor	1352	140815-140830
1365	Verdolaga	IRMA	291111	MX	009	Dictamen Negativo		
1366	Verdolaga	MAX	291111	MX	009	Dictamen Negativo		
1367	Verdolaga	ZAHIR	291111	MX	009	Título de Obtentor	1353	140815-140830
1368	Verdolaga	EVERT	291111	MX	009	Título de Obtentor	1354	140815-140830
0046	Vid	SUGRATWELVE	181292	US	091	Título de Obtentor	0019	010803-010821
0052	Vid	BIANCO ONE	040893	US	242	Desistimiento		
0361	Vid	SUGRATHIRTEEN	200300	US	091	Título de Obtentor	0253	260805-260823
0432	Vid	SUGRASIXTEEN	080101	US	091	Título de Obtentor	0199	060505-060523
0549	Vid	PRINCESS	121203	US	068	Título de Obtentor	0221	280705-280723
0550	Vid	SUMMER ROYAL	121203	US	068	Título de Obtentor	0222	280705-280723
0551	Vid	SPRING BLUSH	270104	IL	078	Revocado	0286	160506-310712



Exp. (File)	Cultivo (Common name)	Denominación (Denomination)	Fecha de presentación (Application date) [ddmmyy]	País (Country)	Solicitante (Applicant)	Estatus (Status)	Título de Obtentor (Plant breeder's right title)	Fecha (date) Emisión-Vigencia (Granted-Valid to) [ddmmyy]
0552	Vid	BLACK FINGER	270104	IL	078	Revocado	0288	160506-310712
0553	Vid	ROCKY	270104	IL	078	Revocado	0310	071106-310712
0554	Vid	MYSTERY	270104	IL	078	Título de Obtentor	0311	071106-071124
0555	Vid	PRIME	270104	IL	078	Título de Obtentor	0287	160506-160524
0560	Vid	SWEET SCARLET	200204	US	068	Título de Obtentor	0243	170805-170823
0619	Vid	AUTUMN KING	280905	US	068	Título de Obtentor	0359	071207-071225
0620	Vid	SCARLET ROYAL	280905	US	068	Título de Obtentor	0360	071207-071225
0668	Vid	SUGRAEIGHTEEN	110806	US	022	Título de Obtentor	0350	190607-190625
0815	Vid	SUGRAFOURTEEN	311007	US	022	Título de Obtentor	0448	250908-250926
0875	Vid	SUGRANINETEEN	290208	US	022	Título de Obtentor	0452	050209-050227
0888	Vid	GRAPAES	130308	US	193	Título de Obtentor	0502	290310-290328
0988	Vid	SUGRATHIRTYTWO	260908	US	022	Título de Obtentor	0498	020210-020228
0995	Vid	BLANC SEEDLESS	151008	PA	206	Título de Obtentor	0699	241111-241129
1433	Vid	SHEEGENE 3	170212	US	037	Título de Obtentor	0931	270213-270231
1434	Vid	SHEEGENE 6	170212	US	037	Título de Obtentor	0932	270213-270231
1435	Vid	SHEEGENE 5	170212	US	037	Título de Obtentor	0933	270213-270231
1437	Vid	STARLIGHT	210212	IL	107	Título de Obtentor	0996	240513-240531
1446	Vid	SUGRATHIRTYSIX	150312	US	022	Título de Obtentor	0923	270213-270231
1447	Vid	SUGRAFORTYONE	150312	US	022	Título de Obtentor	0924	270213-270231
1448	Vid	SUGRATHIRTYEIGHT	150312	US	022	Título de Obtentor	0925	270213-270231
1449	Vid	SUGRAFORTY	150312	US	022	Título de Obtentor	0926	270213-270231
1553	Vid	SUGRAFORTYTWO	310113	US	022	Título de Obtentor	1117	210114-210132
1570	Vid	SUGRATHIRTYFIVE	260313	US	022	Título de Obtentor	1118	210114-210132
1588	Vid	SHEEGENE 8	250413	US	037	Título de Obtentor	1128	210114-210132
1589	Vid	SHEEGENE 13	250413	US	037	Título de Obtentor	1129	210114-210132
1590	Vid	SHEEGENE 2	250413	US	037	Título de Obtentor	1130	210114-210132
1591	Vid	SHEEGENE 4	250413	US	037	Título de Obtentor	1131	210114-210132
1593	Vid	IFG SEVEN	260413	US	035	Título de Obtentor	1213	230914-230932
1594	Vid	IFG FIVE	260413	US	035	Título de Obtentor	1214	230914-230932
1595	Vid	IFG TWO	260413	US	035	Título de Obtentor	1215	230914-230932
1596	Vid	IFG THREE	260413	US	035	Título de Obtentor	1216	230914-230932
1661	Vid	IFG ONE	130913	US	035	Título de Obtentor	1217	230914-230932
1689	Vid	SUGRATHIRTYFOUR	151113	US	022	Título de Obtentor	1207	230914-230932
1822	Vid	IFG TEN	230714	US	035	Título de Obtentor	1382	281015-281033
1823	Vid	IFG SIX	230714	US	035	Título de Obtentor	1383	281015-281033
1830	Vid	TAWNY SEEDLESS	210814	ZA	205	Título de Obtentor	1384	281015-281033
1843	Vid	CHIMENTI GLOBE	260814	CL	171	Título de Obtentor	1364	281015-281033
1886	Vid	ARRATWENTYNINE	070115	US	083	Título de Obtentor	1362	281015-281033
1890	Vid	ARRAFIFTEEN	120115	US	083	Título de Obtentor	1363	281015-281033
1928	Vid	IFG ELEVEN	180315	US	035	Título de Obtentor	1493	250216-250234



Exp. (File)	Cultivo (Common name)	Denominación (Denomination)	Fecha de presentación (Application date) [ddmmyy]	País (Country)	Solicitante (Applicant)	Estatus (Status)	Título de Obtentor (Plant breeder's right title)	Fecha (date) Emisión-Vigencia (Granted-Valid to) [ddmmyy]
1929	Vid	IFG NINETEEN	180315	US	035	Título de Obtentor	1494	250216-250234
1930	Vid	IFG TWENTY ONE	180315	US	035	Título de Obtentor	1495	250216-250234
1994	Vid	SHEEGENE 21	220715	US	037	Título de Obtentor	1754	120917-120935
1995	Vid	SHEEGENE 16	110715	US	037	Título de Obtentor	1838	150318-150336
1996	Vid	SHEEGENE 12	240715	US	037	Título de Obtentor	1755	120917-120935
1997	Vid	SHEEGENE 17	240715	US	037	Título de Obtentor	1839	150318-150336
2014	Vid	IFG NINE	210815	US	035	Título de Obtentor	1516	270516-270534
2015	Vid	IFG FOURTEEN	210815	US	035	Título de Obtentor	1517	270516-270534
2040	Vid	VALLEY PEARL	161015	US	068	Título de Obtentor	1840	150318-150336
2048	Vid	ARRATHIRTY	191115	US	083	Título de Obtentor	1559	210916-210934
2224	Vid	BLAGRATWO	260816	US	037	Título de Obtentor	1736	260717-260735
2225	Vid	SHEEGENE 20	260816	US	037	Título de Obtentor	1756	120917-120935
2268	Vid	ARRATHIRTYTWO	041116	US	083	Título de Obtentor	1758	120917-120935
2328	Vid	IFG Twenty-three	280217	US	035	Título de Obtentor	1834	150318-150336
2349	Vid	SHEEGENE 18	200417	US	037	Título de Obtentor	1837	150318-150336
2366	Vid	NAVSEL 4	300517	GB	270	Constancia de Presentación		
2370	Vid	IFG Four	200617	US	035	Constancia de Presentación		
2381	Vid	IFG Twelve	170717	US	035	Constancia de Presentación		
2410	Vid	ICON	280817	ZA	112	Constancia de Presentación		
2411	Vid	PLUTO	280817	ZA	112	Constancia de Presentación		
2559	Vid	SUGRAFORTYEIGHT	151217	US	022	Examen de Forma		
2560	Vid	SUGRAFORTYNINE	151217	US	022	Examen de Forma		
2561	Vid	SUGRAFIFTYONE	151217	US	022	Examen de Forma		
2562	Vid	SUGRAFIFTY	151217	US	022	Examen de Forma		
0591	Zacate Paspalum	SFD-19	151004	US	104	Título de Obtentor	0302	201006-201024
0592	Zacate Paspalum	SDX 1	151004	US	104	Título de Obtentor	0303	201006-201024
0593	Zacate Paspalum	VENUS	151004	US	104	Título de Obtentor	0304	201006-201024
0611	Zacate Paspalum	SEADWARF	130505	US	251	Desistimiento		
0723	Zacate Paspalum	SEA SPRAY	180107	US	265	Caducidad		
1706	Zacate Paspalum	UGA 31	171213	US	148	Título de Obtentor	1356	140815-140833
0519	Zanahoria	BETAKING	140203	US	142	Título de Obtentor	0249	190805-190820
1660	Zanahoria	SV5102DN	290813	US	003	Título de Obtentor	1198	230914-230929
1722	Zanahoria	CRISPYCUT	100214	NL	006	Título de Obtentor	1268	291014-291029
1738	Zanahoria	CRISTIANA	200314	NL	006	Título de Obtentor	1273	191114-191129
1739	Zanahoria	TATIANA	200314	NL	006	Título de Obtentor	1274	191114-191129
0472	Zarzamora	SLEEPING BEAUTY	280102	US	005	Título de Obtentor	0145	160205-160223
0525	Zarzamora	ZORRO	270503	US	005	Título de Obtentor	0237	050805-050823
0528	Zarzamora	DRISCOLL CARMEL	270503	US	005	Título de Obtentor	0229	050805-050823
0531	Zarzamora	DRISCOLL COWLES	270503	US	005	Título de Obtentor	0228	050805-050823
0532	Zarzamora	DRISCOLL EUREKA	270503	US	005	Título de Obtentor	0227	050805-050823



Exp. (File)	Cultivo (Common name)	Denominación (Denomination)	Fecha de presentación (Application date) [ddmmyy]	País (Country)	Solicitante (Applicant)	Estatus (Status)	Título de Obtentor (Plant breeder's right title)	Fecha (date) Emisión-Vigencia (Granted-Valid to) [ddmmyy]
0533	Zarzamora	PECOS	270503	US	013	Título de Obtentor	0235	050805-050823
0535	Zarzamora	DRISCOLL SONOMA	270503	US	013	Título de Obtentor	0236	050805-050823
1207	Zarzamora	DRISBLACKTWO	110610	US	005	Título de Obtentor	0971	040413-040431
1425	Zarzamora	DRISBLACKTHREE	230112	US	013	Caducidad		
1490	Zarzamora	DRISBLACKFIVE	270912	US	005	Título de Obtentor	1027	070613-070631
1491	Zarzamora	DRISBLACKFOUR	270912	US	005	Título de Obtentor	1028	070613-070631
1536	Zarzamora	ZAFIRO AZTECA	080113	MX	065	Título de Obtentor	1096	091213-091231
1542	Zarzamora	INCENTIVE	261212	US	044	Título de Obtentor	1248	131114-131132
1554	Zarzamora	HJ7	080213	US	044	Título de Obtentor	1315	120315-120333
1626	Zarzamora	DRISBLACKTHREE	250613	US	005	Título de Obtentor	1187	230914-230932
1654	Zarzamora	DRISBLACKSEVEN	160813	US	005	Título de Obtentor	1188	230914-230932
1669	Zarzamora	DRISBLACKSIX	151013	US	005	Título de Obtentor	1189	230914-230932
1699	Zarzamora	AMARA	161213	CL	132	Título de Obtentor	1249	131114-131132
1700	Zarzamora	CAMILA	161213	CL	132	Título de Obtentor	1250	131114-131132
1767	Zarzamora	APF 45	080514	US	143	Título de Obtentor	1325	250315-250333
1769	Zarzamora	OLMECA BLACK	300414	MX	065	Título de Obtentor	1416	251115-251133
1819	Zarzamora	DRISBLACKEIGHT	240614	US	005	Título de Obtentor	1322	250315-250333
1927	Zarzamora	APF-122	190215	US	143	Título de Obtentor	1500	260316-260334
2017	Zarzamora	DRISBLACKTWELVE	270815	US	005	Título de Obtentor	1512	270516-270534
2018	Zarzamora	DRISBLACKELEVEN	270815	US	005	Título de Obtentor	1513	270516-270534
2041	Zarzamora	DRISBLACKTHIRTEEN	201015	US	005	Título de Obtentor	1511	270516-270534
2054	Zarzamora	DRISBLACKFOURTEEN	241115	US	005	Título de Obtentor	1565	210916-210934
2208	Zarzamora	DRISBLACKSIXTEEN	160816	US	005	Título de Obtentor	1704	190617-190635
2261	Zarzamora	A-2312	261016	US	165	Constancia de Presentación		
2273	Zarzamora	APF-190T	111116	US	165	Constancia de Presentación		
2446	Zarzamora	AKETZALI	131017	MX	065	Examen de Forma		
2456	Zarzamora	MM01	031117	US	259	Examen de Forma		
2481	Zarzamora	YOALI	011217	MX	065	Examen de Forma		
2482	Zarzamora	AMELALI	011217	MX	065	Examen de Forma		
2494	Zarzamora	EXPB3181	131217	MX	082	Examen de Forma		
2495	Zarzamora	EXPB31810	131217	MX	082	Examen de Forma		
2496	Zarzamora	EXPB422	131217	MX	082	Examen de Forma		
2497	Zarzamora	EXPB3187	131217	MX	082	Examen de Forma		
0399	Zoysia	CAVALIER	131100	US	141	Título de Obtentor	0327	180107-180125



Servicio Nacional de Inspección y Certificación de Semillas
(National Service of Seed Inspection and Certification)

Domicilio
(Address)

Guillermo Pérez Valenzuela 127,
Col. Del Carmen, Delegación Coyoacán, C.P. 04100
Ciudad de México,

Teléfono
(Telephone)

++52 (55) 4196 0535
01 800 98 76427

Visite nuestra página en Internet:
(Website)

www.gob.mx/snics

Nombre <i>(Name)</i>	Cargo <i>(Status)</i>	Correo electrónico <i>(e-mail)</i>
Dr. Leobigildo Córdova Téllez	Director General <i>(General Director of SNICS)</i>	leobigildo.cordova@sagarpa.gob.mx
M. en C. Eduardo Padilla Vaca	Director de Variedades Vegetales <i>(Plant Varieties Director)</i>	eduardo.padilla@sagarpa.gob.mx
Dra. Rosalinda González Santos	Directora de Recursos Fitogenéticos <i>(Plant Genetic Resources Director)</i>	rosalinda.gonzalez@sagarpa.gob.mx
C. Héctor Omar Contreras García	Director de Administración <i>(Management Director)</i>	hector.contreras@sagarpa.gob.mx
Lic. María de Lourdes Vázquez López	Subdirectora Jurídica <i>(Head of the Legal Area)</i>	lourdes.vazquez@sagarpa.gob.mx



Autoridades (Authorities)

José Eduardo Calzada Roviroso

Secretario de Agricultura, Ganadería, Desarrollo Rural, Pesca y Alimentación
(*Secretariat of Agriculture, Livestock, Rural Development, Fisheries and Food*)

Jorge Armando Narváez Narváez

Subsecretario de Agricultura
(*Vice-minister of Agriculture*)

Mireille Roccatti Velázquez

Abogada General de la Sagarpa
(*Coordinator of Legal Affairs*)

Leobigildo Córdova Téllez

Director General del Snics
(*General Director of SNICS*)

www.gob.mx/sagarpa
www.gob.mx/snics

Servicio Nacional de Inspección y Certificación de Semillas

Guillermo Pérez Valenzuela No. 127

Col. Del Carmen

C.P. 04100, Coyoacán, Ciudad de México

Tels. +52 (55) 4196 0535 y 01 800 98 76427

